



EPS

Escola Politècnica
Superior

Projecte/Treball Fi de Carrera

Estudi: Arquitectura Tècnica. Pla 1998

Títol: Sistema de façana ventilada lleugera

Document: Document 3.3: Planols Replanteig Estructura

Alumne: Gabriel Odin Venzala Jaume

Director/Tutor: Joan Llorens Sulivera

Departament: Arquitectura i Enginyeria de la Construcció

Àrea: Construcció

Convocatòria (mes/any): Juliol/2007

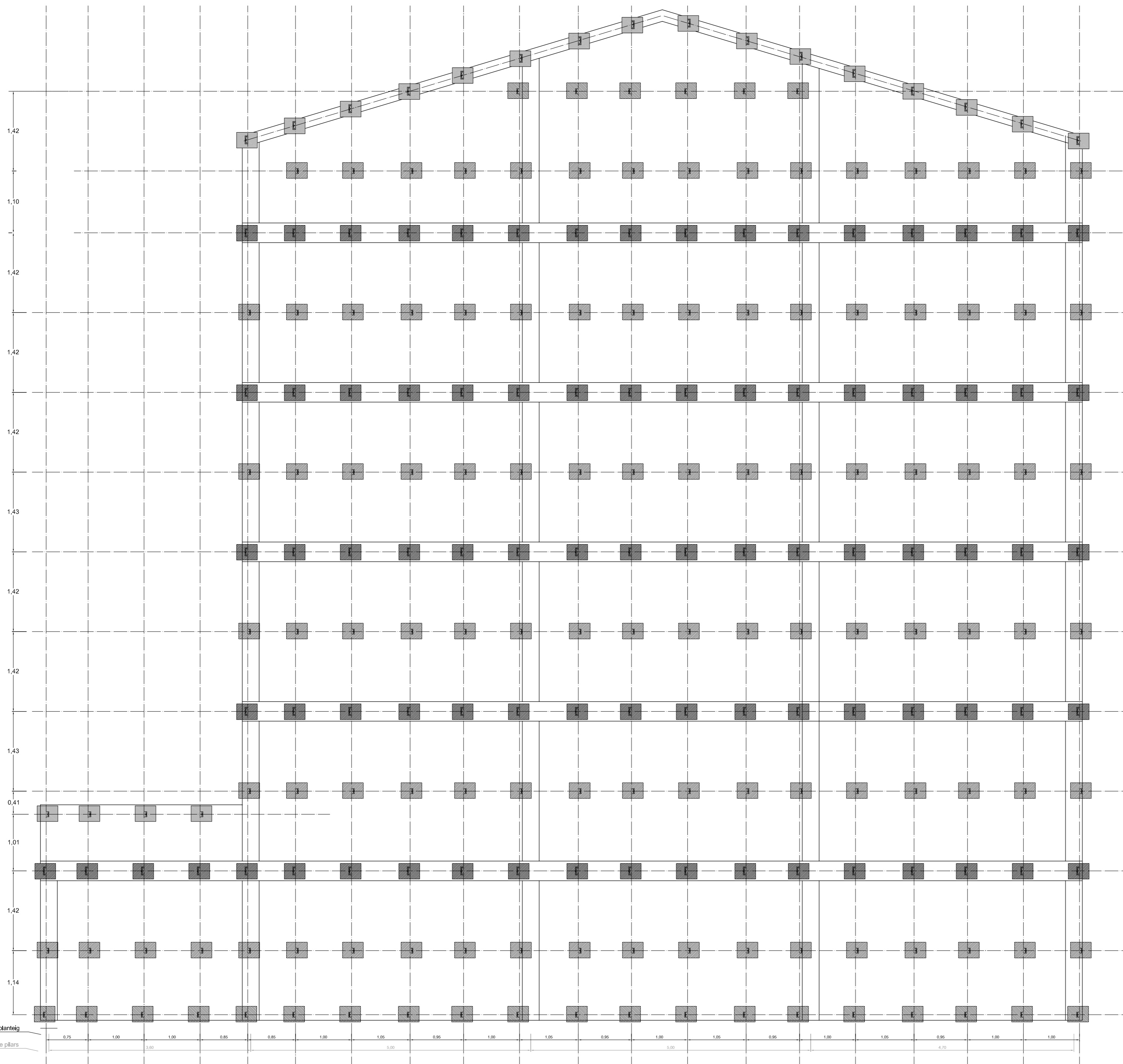

Mides eixos replanteig
Mides eixos de pilars

		Projecte Final Carrera Arquitectura Tècnica	
Document: EXEMPLE RESOLUCIÓ FAÇANA VENTILADA LLEUGERA EDIFICI PLURIFAMILIAR DE 14 HABITATGES		Situació: Passeig Pau Clarís nº59 Rubí Barcelona	
Planol: Façana Mitgera Replanteig Estructura i Materials		Alumne: Gabriel Odin Venzala Jaume Tutor: Joan Llorens Sulivera	
		Planol nº 3.3 E : 1/50 Juny 2007	