



EPS

Escola Politècnica
Superior

Projecte/Treball Fi de Carrera

Estudi: Arquitectura Tècnica. Pla 1998

Títol: Sistema de façana ventilada lleugera

Document: Document 3.2: Planols Modulació Façanes

Alumne: Gabriel Odin Venzala Jaume

Director/Tutor: Joan Llorens Sulivera

Departament: Arquitectura i Enginyeria de la Construcció

Àrea: Construcció

Convocatòria (mes/any): Juliol/2007

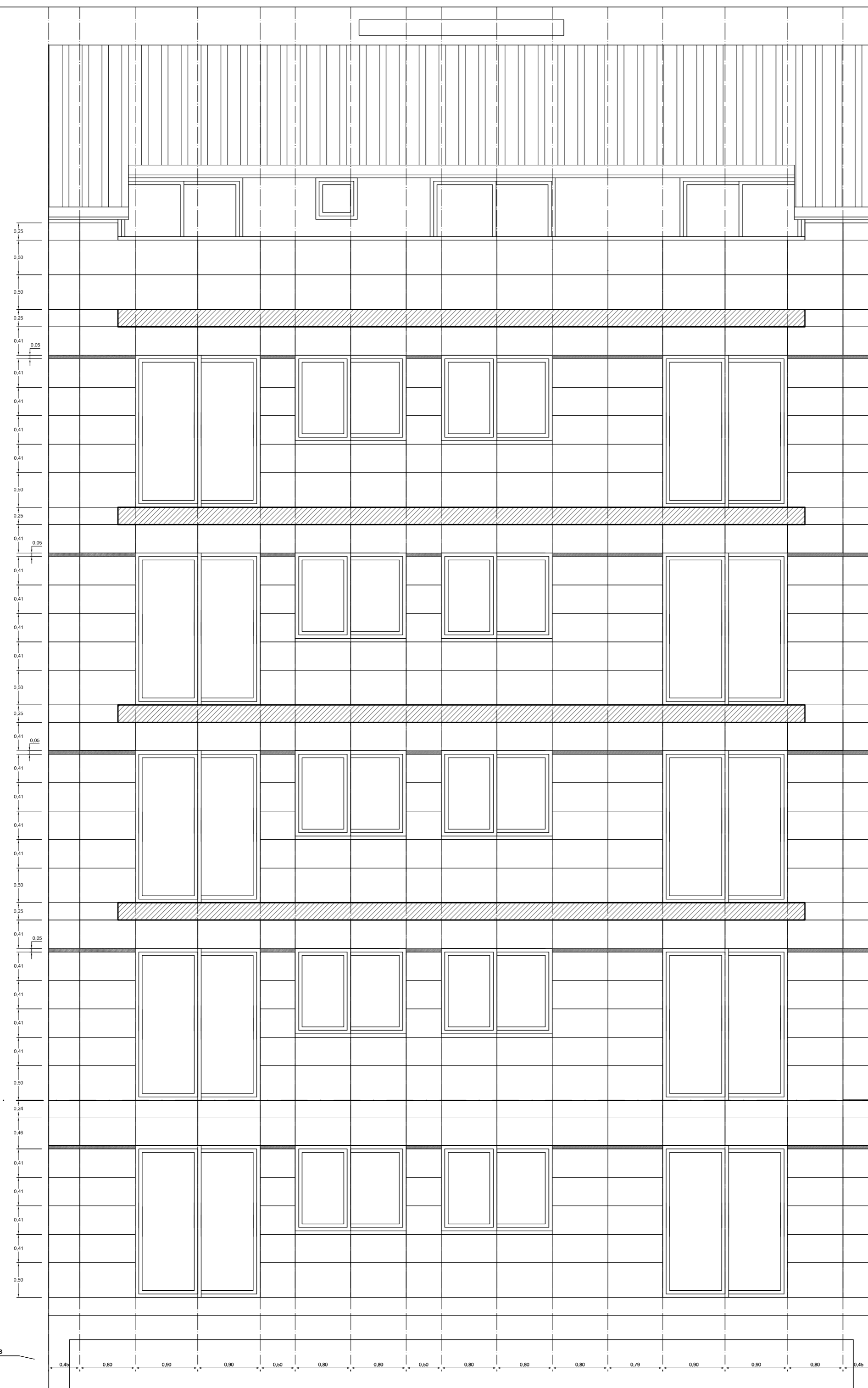

Mides dels moduls

		Projecte Final Carrera Arquitectura Tècnica	
Document: EXEMPLE RESOLUCIÓ FAÇANA VENTILADA LLEUGERA EDIFICI PLURIFAMILIAR DE 14 HABITATGES		Situació: Passeig Pau Claris nº59 Rubí Barcelona	
Plànol: Façana Posterior		Alumne: Gabriel Odín Venzala Jaume	
Modulació		Tutor: Joan Llorens Sulivera	
		Plànol nº 2.2 E : 1/50 Juny 2007	

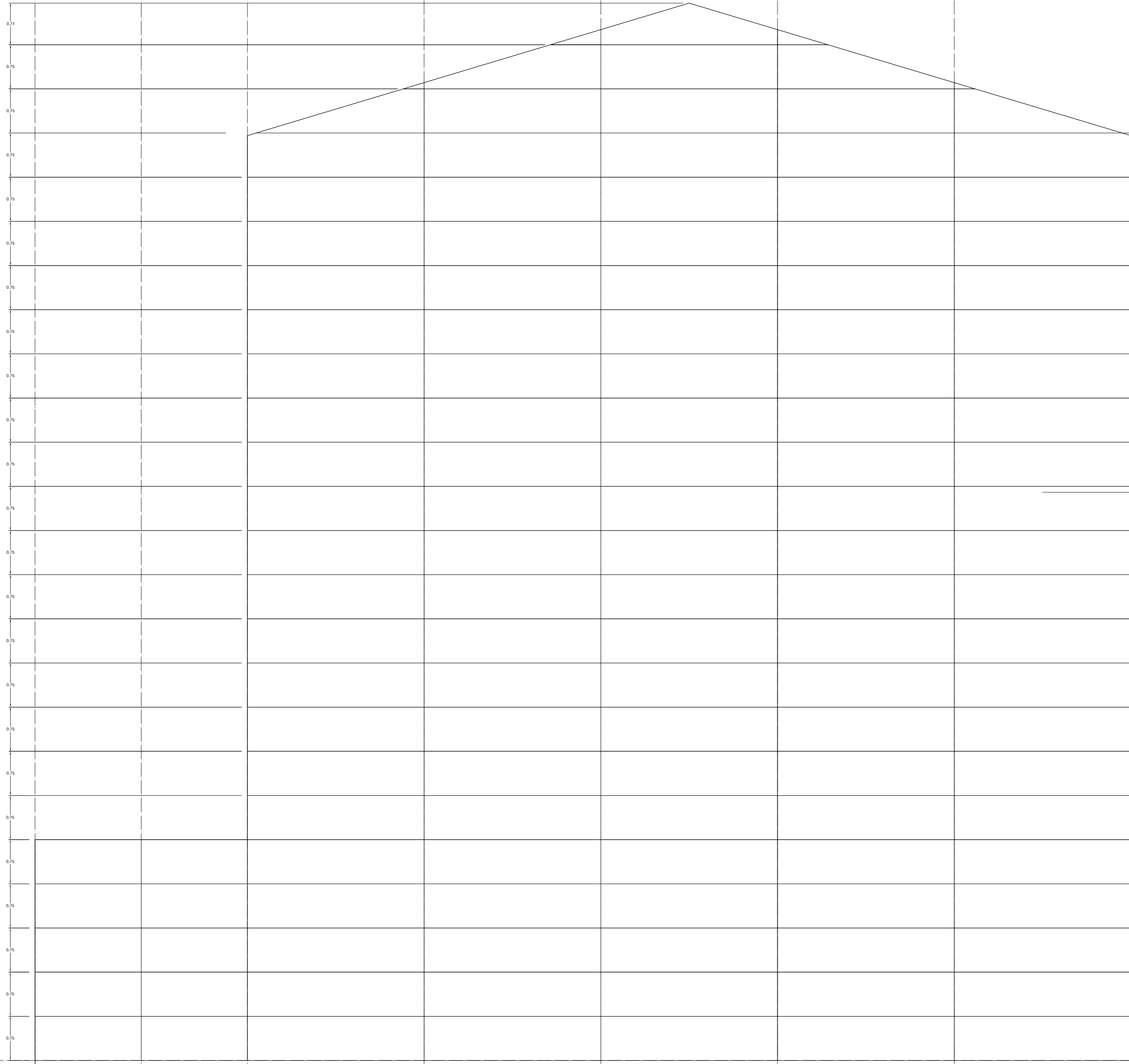

FAÇANA VENTILADA FENÒLICA – PANELL "TRESPA METEON"

Mides dels moduls

1.80 1.80 3.00 3.00 3.00 3.00 3.00

		Projecte Final Carrera Arquitectura Tècnica	
Document: EXEMPLE RESOLUCIÓ FAÇANA VENTILADA LLEUGERA EDIFICI PLURIFAMILIAR DE 14 HABITATGES		Situació: Passeig Pau Claris nº59 Rubí Barcelona	
Planol: Façana Mitgera Descoberta		Alumne: Gabriel Odin Venzala Jaume	
Modulació		Tutor: Joan Llorens Sulivera	
Planol nº 2.3 E: 1/50 Juny 2007			