

Inventario de Arquitectura Vernácula; una nueva apuesta por el SIG libre en Extremadura.

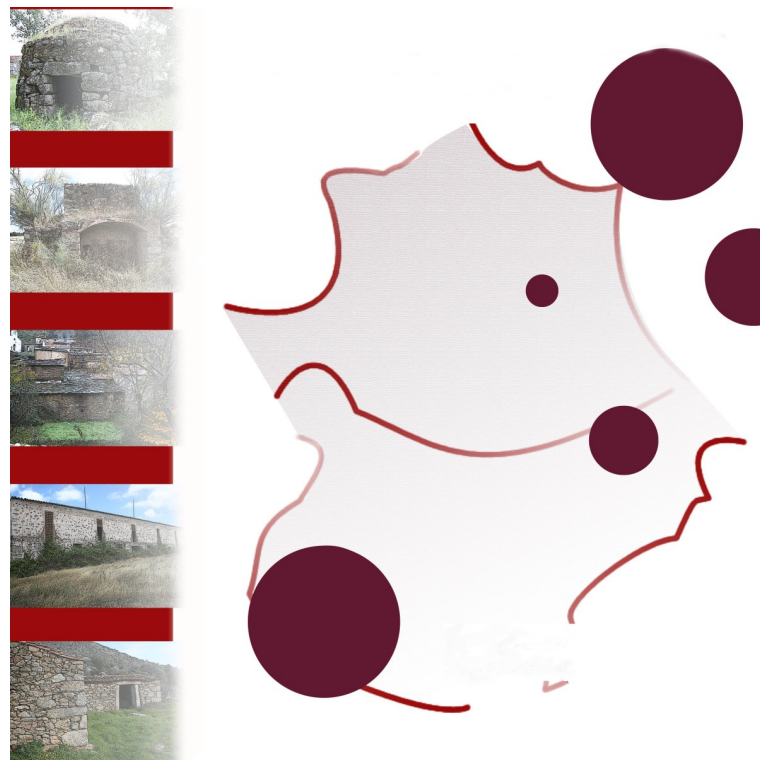

Blas Morato, Rocío ⁽¹⁾, *De la Calle Alonso, Manuel* ⁽²⁾, *Toboso, Vidal* ⁽²⁾ y *Javier Corbacho Parra* ⁽³⁾

⁽¹⁾ Área de Geografía Humana, Departamento de Arte y Ciencias del Territorio. Universidad de Extremadura, rblas@unex.es.

⁽²⁾ Igo Software, mdelacalle@igosoftware.es

⁽³⁾ GeoDatum Consultores, jcparra@geodatumconsultores.es

El trabajo de Campo.

- **Equipos de campo**
 - Tablet pc
 - GPS
 - Cámara de Fotos
 - Cuaderno de campo
- **Trabajos**
 - Entrevistas en profundidad
 - Relatos nativos
 - Diario de campo
 - Fotografías
 - Investigación documental

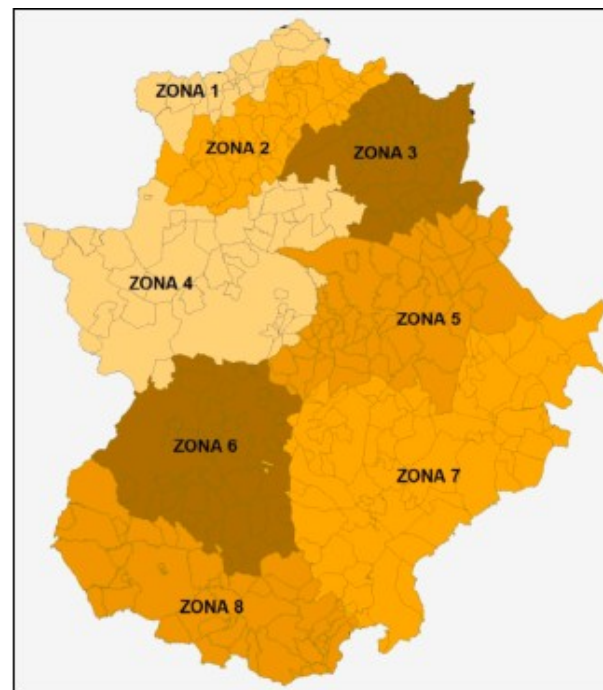

•La metodología.

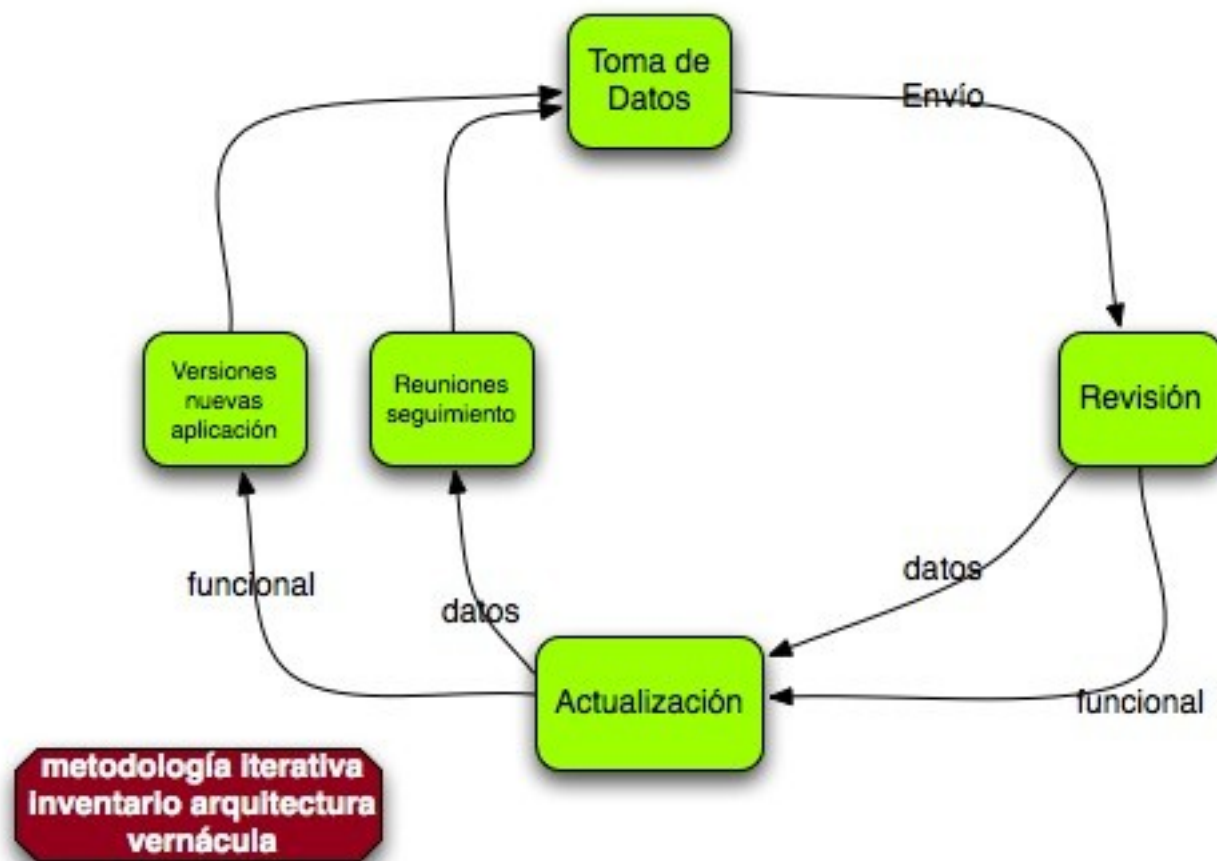

•La aplicación.

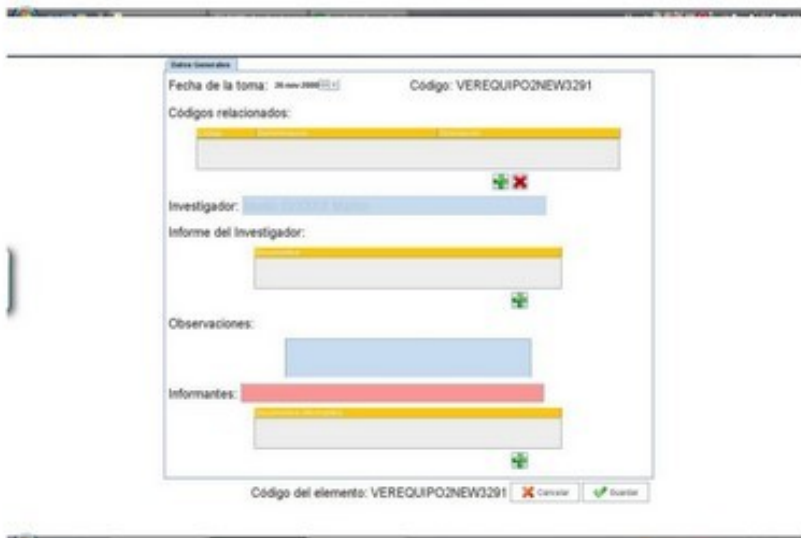

- **Resultados Parciales.**
 - Queda un mes de trabajo
 - Enero 201 municipios
 - Trabajo de Gabinete. 60 % de las fichas
 - 2300 registros
 - + de 20000 fotos

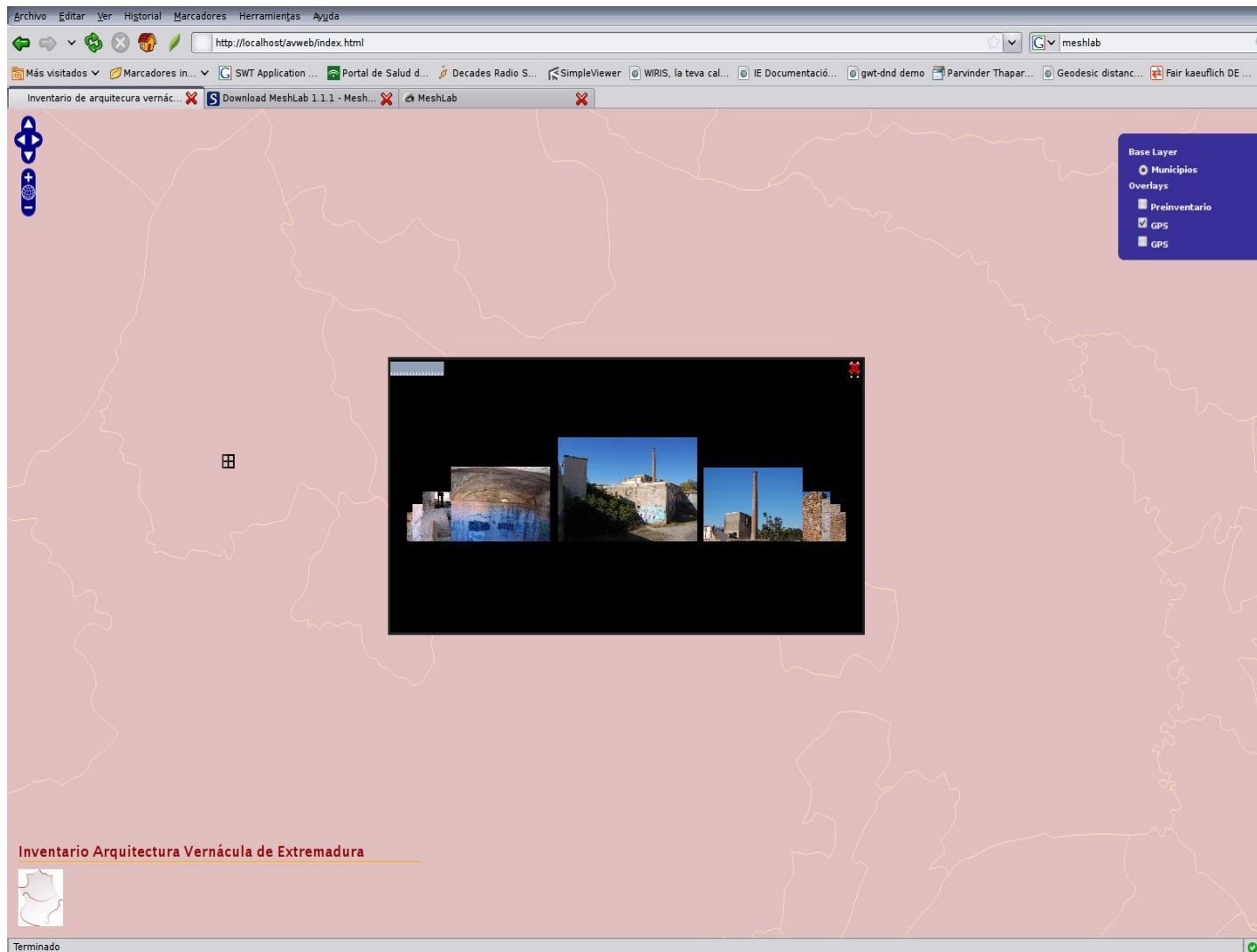

Inventario de Arquitectura Vernácula; una nueva apuesta por el SIG libre en Extremadura.

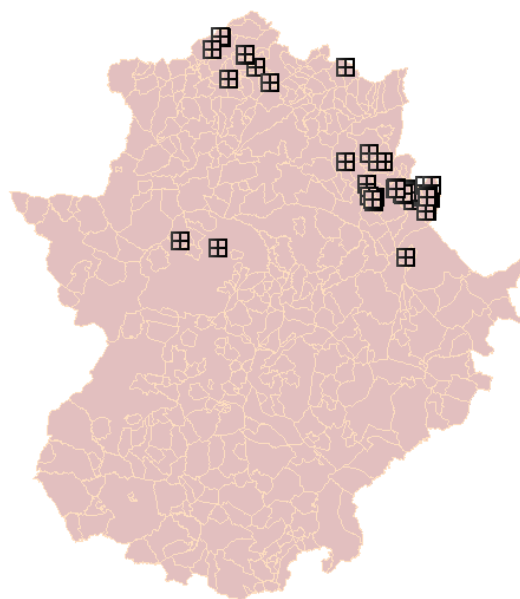
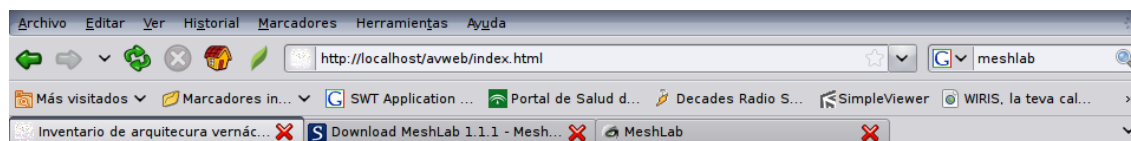

Inventario Arquitectura Vernácula de Extremadura



Terminado



Inventario de Arquitectura Vernácula; una nueva apuesta por el SIG libre en Extremadura.



Gracias!

mdelacalle@igosoftware.es
rblas@geodatumconsultores.es

