

Mesclador modular TFC

Table of contents

HMI_2 [TP1500 Basic PN]	3 - 1
Configuración de runtime	4 - 1
Imágenes	
INICIAL	5 - 1
NETEJA CIP	6 - 1
OPCIONES CIP	7 - 1
OPCIONES XAROP	8 - 1
PREPARACIO XAROP_1	9 - 1
Administración de imágenes	10 - 1
Plantillas	
Plantilla_1	11 - 1
Plantilla_2	12 - 1
Plantilla_3	13 - 1
Imagen general	14 - 1
Variables HMI	
Tabla de variables estándar [136]	15 - 1
Tabla de variables_1 [0]	16 - 1
Conexiones	17 - 1
Avisos HMI	18 - 1
Avisos de bit	19 - 1
Avisos analógicos	20 - 1
Grupos de avisos	21 - 1
Categorías	22 - 1
Avisos de sistema	23 - 1
Recetas	24 - 1
Planificador de tareas	25 - 1
Listas de textos y gráficos	26 - 1
Listas de textos	27 - 1
Listas de gráficos	28 - 1
Administración de usuarios	29 - 1
Usuario	30 - 1
Grupos	31 - 1
Autorizaciones	32 - 1

Owner	Project name	Mesclador modular TFC	Date	03/06/2013
Operator	Project Path	C:\Users\Crispeta\Documents\Automation\Mesclador modular TFC		
	Location			
Designed By	Description 1st			
Checked By	Description 2nd	Language	es-ES	
Approved By	1st View	Version	Sheet 2 - 1	

	1	2	3	4																										
A	<div>HMI_2 [TP1500 Basic PN]</div> <table><tr><td colspan="2">HMI_2</td></tr><tr><td colspan="2">General</td></tr><tr><td>Nombre</td><td>HMI_2</td></tr></table>				HMI_2		General		Nombre	HMI_2																				
HMI_2																														
General																														
Nombre	HMI_2																													
B																														
C																														
D																														
E																														
F	<table><tr><td>Owner</td><td>Project name</td><td>Mesclador modular TFC</td><td>Date</td><td>03/06/2013</td></tr><tr><td rowspan="2">Operator</td><td colspan="4">Project Path C:\Users\Crispeta\Documents\Automation\Mesclador modular TFC</td></tr><tr><td colspan="4">Location</td></tr><tr><td>Designed By</td><td colspan="4">Description 1st</td></tr><tr><td>Checked By</td><td colspan="2">Description 2nd</td><td>Language</td><td>es-ES</td></tr><tr><td>Approved By</td><td colspan="2">1st View</td><td>Version</td><td>Sheet 3 - 1</td></tr></table>	Owner	Project name	Mesclador modular TFC	Date	03/06/2013	Operator	Project Path C:\Users\Crispeta\Documents\Automation\Mesclador modular TFC				Location				Designed By	Description 1st				Checked By	Description 2nd		Language	es-ES	Approved By	1st View		Version	Sheet 3 - 1
Owner	Project name	Mesclador modular TFC	Date	03/06/2013																										
Operator	Project Path C:\Users\Crispeta\Documents\Automation\Mesclador modular TFC																													
	Location																													
Designed By	Description 1st																													
Checked By	Description 2nd		Language	es-ES																										
Approved By	1st View		Version	Sheet 3 - 1																										

HMI_2 [TP1500 Basic PN]

Configuración de runtime

General

Imagen inicial	INICIAL	Plantilla predeterminada	Plantilla_1
Resolución de la pantalla	1024; 768	Identificación del proyecto	1

Imágenes

Selección de bits para listas de textos y gráficos	Off
--	-----

Teclado

Utilizar teclado de pantalla	Verificado	Soltar botón al salir	Verificado
------------------------------	------------	-----------------------	------------

Avisos

Avisos del controlador

Desbordamiento del búfer	10 %	Grupos de acuse Texto	QGR
Utilizar color de la categoría	Sin verificar	Duración de los avisos de sistema	2 segundos
HmiConnection	Conexión_HMI_2	HmiConnection	Conexión_HMI

Administración usuarios

Activar límite de intentos de inicio de sesión	Verificado	Intentos no válidos de inicio de sesión	3
Inicio de sesión con contraseña	Sin verificar	Derechos específicos de grupo	Verificado
Caducidad de la contraseña	Sin verificar	Vigencia	90
Tiempo de advertencia	7	Generaciones de contraseña	3
Un carácter especial como mínimo	Sin verificar	Una cifra como mínimo	Sin verificar
Longitud mínima de contraseña	3		

Idioma y fuente

Idioma de runtime predeterminado:	Español (España)
-----------------------------------	------------------

Español (España)

Runtime Idioma	Verificado	Fuente fija 0	Tahoma
----------------	------------	---------------	--------

Owner	Project name	Mesclador modular TFC	Date	03/06/2013
Operator	Project Path	C:\Users\Crispeta\Documents\Automation\Mesclador modular TFC		
	Location			
Designed By	Description 1st			
Checked By	Description 2nd	Language	es-ES	
Approved By	1st View	Version	Sheet 4 - 1	

	1	2	3	4
A	<div>Fuente predeterminada</div>		<div>Tahoma, 11 Pixel</div>	<div>Fuente configurada</div> <div>0</div>
B				
C				
D				
E				
F	<div>Owner</div>	<div>Project name</div> Mesclador modular TFC		<div>Date</div> 03/06/2013
	<div>Operator</div>	<div>Project Path</div> C:\Users\Crispeta\Documents\Automation\Mesclador modular TFC		
		<div>Location</div>		
	<div>Designed By</div>	<div>Description 1st</div>		
	<div>Checked By</div>	<div>Description 2nd</div>	<div>Language</div> es-ES	
	<div>Approved By</div>	<div>1st View</div>	<div>Version</div>	<div>Sheet</div> 4 - 2

HMI_2 [TP1500 Basic PN] / Imágenes

INICIAL

Copia impresa de INICIAL

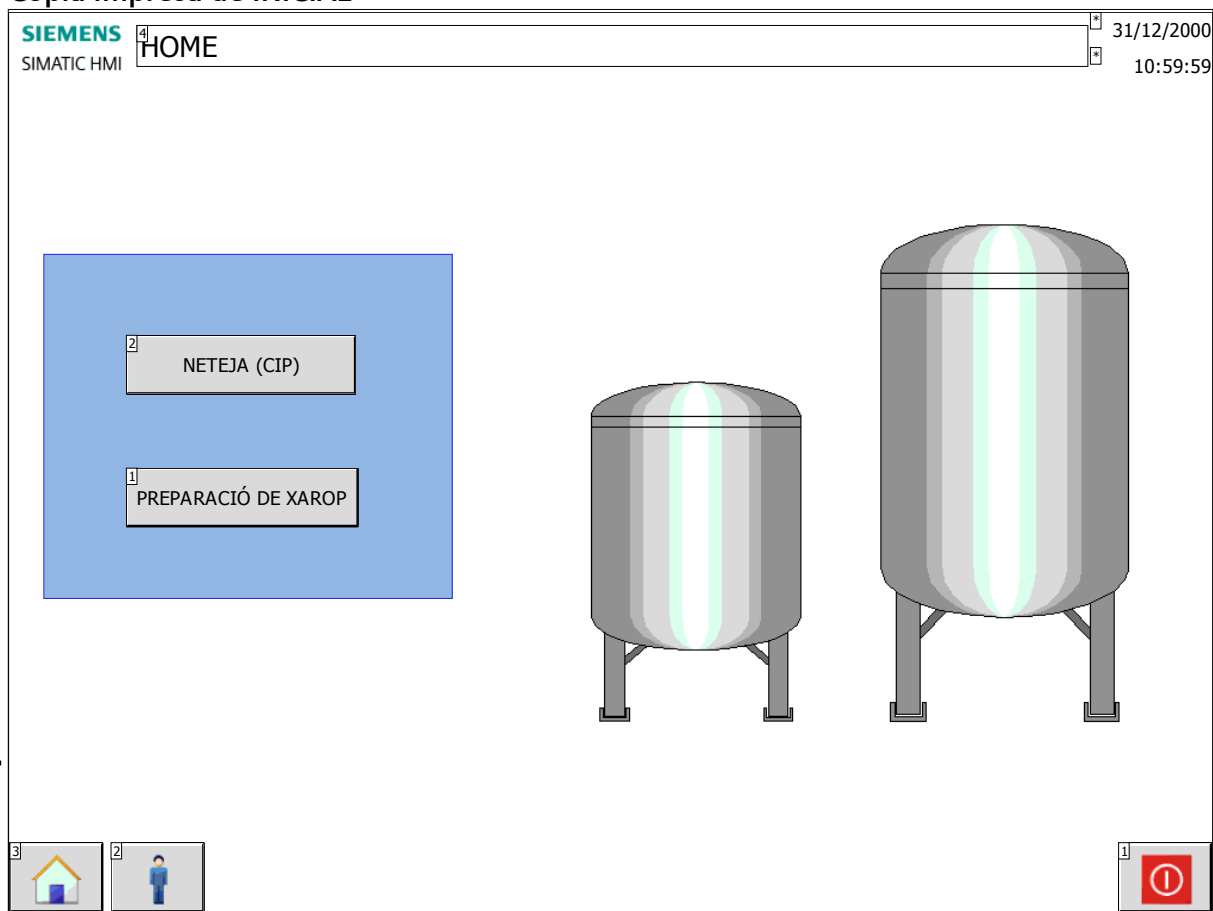

Nombre	INICIAL	Color Fondo	255; 255; 255
Color Cuadrícula	0; 0; 0	Tooltip	
Número	3	Plantilla	Plantilla_1

Premix

Tipo	Visor de gráficos	Nombre	Premix
Posición Y	308	Posición X	484
Ancho	195	Altura	302
Nivel	1 - Nivel_1	Gráfico	Gráfico_4

Visor de gráficos_4

Tipo	Visor de gráficos	Nombre	Visor de gráficos_4
Posición Y	167	Posición X	730
Ancho	231	Altura	446
Nivel	1 - Nivel_1	Gráfico	Gráfico_4

Owner	Project name	Mesclador modular TFC	Date	03/06/2013
Operator	Project Path	C:\Users\Crispetal\Documents\Automation\Mesclador modular TFC		
Designed By	Description 1st			
Checked By	Description 2nd	Language	es-ES	
Approved By	1st View	Version	Sheet 5 - 1	

	1	2	3	4
A	Boto_PREP XAROP			
	Tipo	Botón	Nombre	Boto_PREP XAROP
	Posición Y	388	Posición X	100
	Ancho	197	Altura	50
	Modo	Texto	Texto OFF	PREPARACIÓ DE XAROP
	Texto ON	Preparació Xarop		
	Dinamizaciones\Apariencia			
	Variable - Ciclo	Preparació Xarop -	Tipo de datos	Rango
	Rango	0..0	Color de primer plano	0; 0; 0
	Color de fondo	218; 218; 218	Parpadeo	No
B	Rango	1..1	Color de primer plano	0; 0; 0
	Color de fondo	0; 255; 31	Parpadeo	Sí
	Dinamizaciones\Evento			
	Nombre de evento	Pulsar		
	Lista de funciones\ActivarBit			
	Variable	Preparació Xarop	Variable	receptes xarop
	Lista de funciones\ActivarImagen			
	Nombre de imagen	PREPARACIO XAROP_1	Número de objeto	8
	Botón_2			
	C	Tipo	Botón	Nombre
Posición Y		275	Posición X	100
Ancho		195	Altura	50
Modo		Texto	Texto OFF	NETEJA (CIP)
Texto ON		Text		
Dinamizaciones\Evento				
Nombre de evento		Pulsar		
Lista de funciones\ActivarImagen				
Nombre de imagen		NETEJA CIP	Número de objeto	6
Variable		Programes neteja	Variable	Neteja CIP
D	Rectángulo_1			
	Tipo	Rectángulo	Nombre	Rectángulo_1
	Posición Y	206	Posición X	30
	Ancho	348	Altura	294
	Nivel	0 - Nivel_0	Color Fondo	145; 182; 227
	Color Borde	36; 36; 228		
E				
F	Owner	Project name Mesclador modular TFC		Date 03/06/2013
	Operator	Project Path C:\Users\Crispeta\Documents\Automation\Mesclador modular TFC		
		Location		
	Designed By	Description 1st		
	Checked By	Description 2nd	Language es-ES	
	Approved By	1st View	Version	Sheet 5 - 2

HMI_2 [TP1500 Basic PN] / Imágenes

NETEJA CIP

Copia impresa de NETEJA CIP

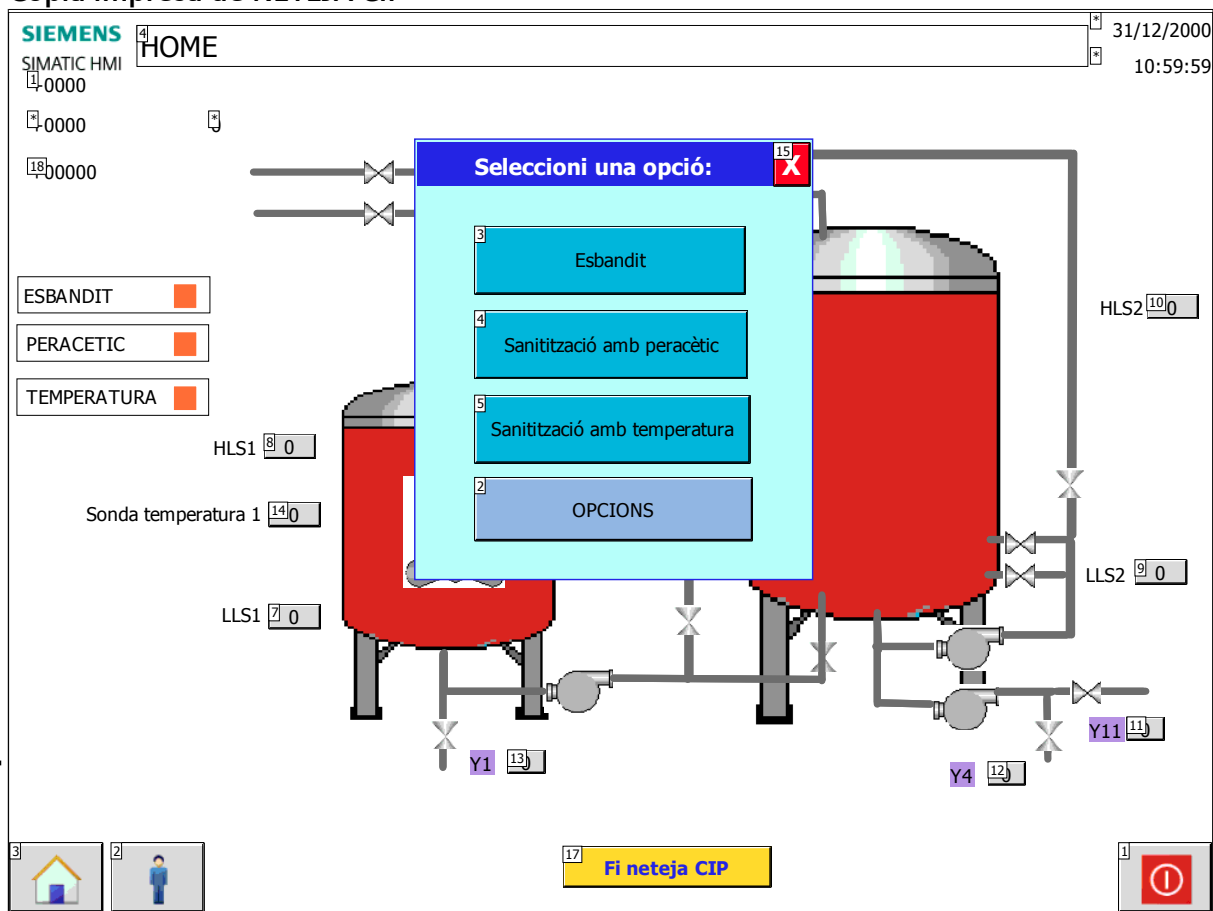

Nombre	NETEJA CIP	Color Fondo	255; 255; 255
Color Cuadrícula	0; 0; 0	Tooltip	
Número	6	Plantilla	Plantilla_1
Dinamizaciones/Visibilidad			
Tipo de datos	Rango	Rango de inicio	0
Rango final	100	Visibilidad	Visible

Premix			
Tipo	Visor de gráficos	Nombre	Premix
Posición Y	308	Posición X	271
Ancho	195	Altura	302
Nivel	1 - dipòsits buits	Gràfico	Gràfico_54
Dinamizaciones/Apariencia			
Variable - Ciclo	LLS1 -	Tipo de datos	Rango
Rango	0..0	Color de primer plano	0; 0; 0

Owner	Project name	Mesclador modular TFC		Date	03/06/2013
Operator	Project Path	C:\Users\Crispeta\Documents\Automation\Mesclador modular TFC			
Designed By	Description 1st				
Checked By	Description 2nd	Language		es-ES	
Approved By	1st View	Version		Sheet 6 - 1	

1		2		3		4		
A	Color de fondo	255; 255; 255		Parpadeo	No			
	Rango	1..1		Color de primer plano	0; 0; 0			
	Color de fondo	0; 255; 31		Parpadeo	No			
Visor de gráficos_4								
B	Tipo	Visor de gráficos		Nombre	Visor de gráficos_4			
	Posición Y	165		Posición X	614			
	Ancho	231		Altura	446			
	Nivel	1 - diposits buits		Gráfico	Gráfico_4			
	Dinamizaciones\Apariencia							
	Variable - Ciclo	LLS2 -		Tipo de datos	Rango			
	Rango	0..0		Color de primer plano	0; 0; 0			
	Color de fondo	255; 255; 255		Parpadeo	No			
	Rango	1..1		Color de primer plano	0; 0; 0			
	Color de fondo	0; 255; 31		Parpadeo	No			
Agitador								
C	Tipo	Visor de gráficos		Nombre	Agitador			
	Posición Y	395		Posición X	335			
	Ancho	86		Altura	95			
	Nivel	2 - diposits plens i agitador		Gráfico	Gráfico_6			
	Dinamizaciones\Apariencia							
	Variable - Ciclo	Mag -		Tipo de datos	Binario			
	Rango	0..0		Color de primer plano	0; 0; 0			
	Color de fondo	0; 255; 31		Parpadeo	Sí			
	Dinamizaciones\Visibilidad							
	Variable - Ciclo	Mag -		Tipo de datos	Rango			
Rango de inicio	1		Rango final	1				
Visibilidad	Visible							
barra diposit 1								
D	Tipo	Barra		Nombre	barra diposit 1			
	Posición Y	346		Posición X	284			
	Ancho	172		Altura	170			
	Valor mínimo	0		Valor máximo	100			
	Valor de proceso	0						
	Dinamizaciones\Conexión de variable							
	Nombre de la propiedad	Valor de proceso		Variable	emplenat mixer			
	Dinamizaciones\Visibilidad							
	Variable - Ciclo	emplenat premix -		Tipo de datos	Rango			
	Rango de inicio	1		Rango final	1			
Visibilidad	Visible							
Línea_1								
Tipo		Línea		Nombre		Línea_1		
Owner		Project name Mesclador modular TFC				Date 03/06/2013		
Operator		Project Path C:\Users\Crispeta\Documents\Automation\Mesclador modular TFC						
		Location						
Designed By		Description 1st						
Checked By		Description 2nd			Language es-ES			
Approved By		1st View			Version		Sheet 6 - 2	

	1	2	3	4
A	Posición Y		136	Posición X
	Ancho		167	Altura
	Nivel		3 - tuberías i elements	Color
	Grosor de línea		10	109; 109; 109
	Dinamizaciones\Apariencia			
	Variable - Ciclo		Y8 -	Tipo de datos
	Rango		0..0	Rango
	Color de fondo		255; 255; 255	Color de primer plano
	Rango		1..1	109; 109; 109
	Color de fondo		255; 255; 255	Parpadeo
B	Rango		1..1	No
	Color de fondo		255; 255; 255	Color de primer plano
	Rango		255; 0; 31	Parpadeo
	Color de fondo		255; 255; 255	No
	Línea_2			
	Tipo		Línea	Nombre
	Posición Y		173	Línea_2
	Ancho		1	Posición X
	Nivel		3 - tuberías i elements	Altura
	Grosor de línea		10	147
C	Color		109; 109; 109	Color
	Dinamizaciones\Apariencia			
	Variable - Ciclo		Y10 -	Tipo de datos
	Rango		0..0	Rango
	Color de fondo		255; 255; 255	Color de primer plano
	Rango		1..1	109; 109; 109
	Color de fondo		255; 255; 255	Parpadeo
	Rango		1..1	No
	Color de fondo		255; 255; 255	Color de primer plano
	Rango		0; 255; 223	Parpadeo
D	Color de fondo		255; 255; 255	No
	Dinamizaciones\Visibilidad			
	Variable - Ciclo		Y10 -	Tipo de datos
	Rango de inicio		1	Rango
	Visibilidad		Visible	Rango final
	Rango de inicio		1	1
	Visibilidad		Visible	
	Visor de gráficos_7			
	Tipo		Visor de gráficos	Nombre
	Posición Y		558	Visor de gráficos_7
E	Ancho		58	Posición X
	Nivel		3 - tuberías i elements	Altura
	Grosor de línea		10	38
	Color		109; 109; 109	Gráfico
	Grosor de línea		10	Gráfico_51
	Dinamizaciones\Apariencia			
	Variable - Ciclo		B1 -	Tipo de datos
	Rango		0..0	Rango
	Color de fondo		255; 255; 255	Color de primer plano
	Rango		1..1	0; 0; 0
F	Color de fondo		255; 255; 255	Parpadeo
	Rango		1..1	No
	Color de fondo		0; 255; 31	Color de primer plano
	Rango		1..1	0; 0; 0
	Color de fondo		0; 255; 31	Parpadeo
	Rango		1..1	No
	Línea_3			
	Tipo		Línea	Nombre
	Posición Y		578	Línea_3
	Ancho		80	Posición X
Altura		0	Altura	
Color		109; 109; 109	Color	
Owner				
Project name		Mesclador modular TFC	Date	
Operator		Project Path	03/06/2013	
Designed By		C:\Users\Crispeta\Documents\Automation\Mesclador modular TFC		
Checked By		Location		
Approved By		Description 1st		
Description 2nd		Language		
1st View		es-ES		
Version		Sheet		
6 - 3				

	1	2	3	4																																
A	Nivel	3 - tuberías i elements	Color	109; 109; 109																																
	Grosor de línea	10																																		
	Dinamizaciones\Apariencia																																			
	Variable - Ciclo	B1 -	Tipo de datos	Rango																																
	Rango	0..0	Color de primer plano	109; 109; 109																																
	Color de fondo	255; 255; 255	Parpadeo	No																																
	Rango	1..1	Color de primer plano	0; 255; 223																																
	Color de fondo	255; 255; 255	Parpadeo	No																																
	Dinamizaciones\Visibilidad																																			
	Variable - Ciclo	Temperatura -	Tipo de datos	Rango																																
B	Rango de inicio	1	Rango final	1																																
	Visibilidad	Invisible																																		
	Línea_4																																			
	Tipo	Línea	Nombre	Línea_4																																
	Posición Y	545	Posición X	370																																
	Ancho	0	Altura	33																																
	Nivel	3 - tuberías i elements	Color	109; 109; 109																																
	Grosor de línea	10																																		
	Dinamizaciones\Apariencia																																			
	Variable - Ciclo	B1 -	Tipo de datos	Rango																																
C	Rango	0..0	Color de primer plano	109; 109; 109																																
	Color de fondo	255; 255; 255	Parpadeo	No																																
	Rango	1..1	Color de primer plano	0; 255; 223																																
	Color de fondo	255; 255; 255	Parpadeo	No																																
	Dinamizaciones\Visibilidad																																			
	Variable - Ciclo	Temperatura -	Tipo de datos	Rango																																
	Rango de inicio	1	Rango final	1																																
	Visibilidad	Invisible																																		
	Línea_5																																			
	Tipo	Línea	Nombre	Línea_5																																
D	Posición Y	160	Posición X	577																																
	Ancho	0	Altura	408																																
	Nivel	3 - tuberías i elements	Color	109; 109; 109																																
	Grosor de línea	10																																		
	Dinamizaciones\Apariencia																																			
	Variable - Ciclo	Y2 -	Tipo de datos	Rango																																
	Rango	0..0	Color de primer plano	109; 109; 109																																
	Color de fondo	255; 255; 255	Parpadeo	No																																
	Rango	1..1	Color de primer plano	0; 255; 223																																
	Color de fondo	255; 255; 255	Parpadeo	No																																
E	Dinamizaciones\Visibilidad																																			
	Variable - Ciclo	Temperatura -	Tipo de datos	Rango																																
	Rango de inicio	1	Rango final	1																																
	Línea_5																																			
	Tipo	Línea	Nombre	Línea_5																																
	Posición Y	160	Posición X	577																																
	Ancho	0	Altura	408																																
	Nivel	3 - tuberías i elements	Color	109; 109; 109																																
	Grosor de línea	10																																		
	Dinamizaciones\Apariencia																																			
F	Variable - Ciclo	Y2 -	Tipo de datos	Rango																																
	Rango	0..0	Color de primer plano	109; 109; 109																																
	Color de fondo	255; 255; 255	Parpadeo	No																																
	Rango	1..1	Color de primer plano	0; 255; 223																																
	Color de fondo	255; 255; 255	Parpadeo	No																																
	Dinamizaciones\Visibilidad																																			
	Variable - Ciclo	Temperatura -	Tipo de datos	Rango																																
	Rango de inicio	1	Rango final	1																																
	Línea_5																																			
	Tipo	Línea	Nombre	Línea_5																																
<table border="1"> <tr> <td rowspan="3">Owner</td> <td>Project name</td> <td>Mesclador modular TFC</td> <td>Date</td> <td>03/06/2013</td> </tr> <tr> <td>Project Path</td> <td colspan="3">C:\Users\Crispeta\Documents\Automation\Mesclador modular TFC</td> </tr> <tr> <td>Location</td> <td colspan="3"></td> </tr> <tr> <td>Operator</td> <td colspan="4"></td> </tr> <tr> <td>Designed By</td> <td colspan="4">Description 1st</td> </tr> <tr> <td>Checked By</td> <td>Description 2nd</td> <td colspan="2">Language</td> <td>es-ES</td> </tr> <tr> <td>Approved By</td> <td>1st View</td> <td>Version</td> <td colspan="2">Sheet 6 - 4</td> </tr> </table>				Owner	Project name	Mesclador modular TFC	Date	03/06/2013	Project Path	C:\Users\Crispeta\Documents\Automation\Mesclador modular TFC			Location				Operator					Designed By	Description 1st				Checked By	Description 2nd	Language		es-ES	Approved By	1st View	Version	Sheet 6 - 4	
Owner	Project name	Mesclador modular TFC	Date		03/06/2013																															
	Project Path	C:\Users\Crispeta\Documents\Automation\Mesclador modular TFC																																		
	Location																																			
Operator																																				
Designed By	Description 1st																																			
Checked By	Description 2nd	Language		es-ES																																
Approved By	1st View	Version	Sheet 6 - 4																																	

	1	2	3	4																																																																
A	<table border="1"> <tr> <td>Visibilidad</td> <td>Invisible</td> </tr> </table>		Visibilidad	Invisible																																																																
	Visibilidad	Invisible																																																																		
<table border="1"> <tr> <td colspan="4">Línea_6</td> </tr> <tr> <td>Tipo</td> <td>Línea</td> <td>Nombre</td> <td>Línea_6</td> </tr> <tr> <td>Posición Y</td> <td>155</td> <td>Posición X</td> <td>579</td> </tr> <tr> <td>Ancho</td> <td>111</td> <td>Altura</td> <td>0</td> </tr> <tr> <td>Nivel</td> <td>3 - tuberías i elements</td> <td>Color</td> <td>109; 109; 109</td> </tr> <tr> <td>Grosor de línea</td> <td>10</td> <td colspan="2"></td> </tr> <tr> <td colspan="4">Dinamizaciones\Apariencia</td> </tr> <tr> <td>Variable - Ciclo</td> <td>Y2 -</td> <td>Tipo de datos</td> <td>Rango</td> </tr> <tr> <td>Rango</td> <td>0..0</td> <td>Color de primer plano</td> <td>109; 109; 109</td> </tr> <tr> <td>Color de fondo</td> <td>255; 255; 255</td> <td>Parpadeo</td> <td>No</td> </tr> <tr> <td>Rango</td> <td>1..1</td> <td>Color de primer plano</td> <td>0; 255; 223</td> </tr> <tr> <td>Color de fondo</td> <td>255; 255; 255</td> <td>Parpadeo</td> <td>No</td> </tr> <tr> <td colspan="4">Dinamizaciones\Visibilidad</td> </tr> <tr> <td>Variable - Ciclo</td> <td>Temperatura -</td> <td>Tipo de datos</td> <td>Rango</td> </tr> <tr> <td>Rango de inicio</td> <td>1</td> <td>Rango final</td> <td>1</td> </tr> <tr> <td>Visibilidad</td> <td>Invisible</td> <td colspan="2"></td> </tr> </table>				Línea_6				Tipo	Línea	Nombre	Línea_6	Posición Y	155	Posición X	579	Ancho	111	Altura	0	Nivel	3 - tuberías i elements	Color	109; 109; 109	Grosor de línea	10			Dinamizaciones\Apariencia				Variable - Ciclo	Y2 -	Tipo de datos	Rango	Rango	0..0	Color de primer plano	109; 109; 109	Color de fondo	255; 255; 255	Parpadeo	No	Rango	1..1	Color de primer plano	0; 255; 223	Color de fondo	255; 255; 255	Parpadeo	No	Dinamizaciones\Visibilidad				Variable - Ciclo	Temperatura -	Tipo de datos	Rango	Rango de inicio	1	Rango final	1	Visibilidad	Invisible			
Línea_6																																																																				
Tipo	Línea	Nombre	Línea_6																																																																	
Posición Y	155	Posición X	579																																																																	
Ancho	111	Altura	0																																																																	
Nivel	3 - tuberías i elements	Color	109; 109; 109																																																																	
Grosor de línea	10																																																																			
Dinamizaciones\Apariencia																																																																				
Variable - Ciclo	Y2 -	Tipo de datos	Rango																																																																	
Rango	0..0	Color de primer plano	109; 109; 109																																																																	
Color de fondo	255; 255; 255	Parpadeo	No																																																																	
Rango	1..1	Color de primer plano	0; 255; 223																																																																	
Color de fondo	255; 255; 255	Parpadeo	No																																																																	
Dinamizaciones\Visibilidad																																																																				
Variable - Ciclo	Temperatura -	Tipo de datos	Rango																																																																	
Rango de inicio	1	Rango final	1																																																																	
Visibilidad	Invisible																																																																			
B																																																																				
C	<table border="1"> <tr> <td colspan="4">Línea_7</td> </tr> <tr> <td>Tipo</td> <td>Línea</td> <td>Nombre</td> <td>Línea_7</td> </tr> <tr> <td>Posición Y</td> <td>154</td> <td>Posición X</td> <td>691</td> </tr> <tr> <td>Ancho</td> <td>1</td> <td>Altura</td> <td>37</td> </tr> <tr> <td>Nivel</td> <td>3 - tuberías i elements</td> <td>Color</td> <td>109; 109; 109</td> </tr> <tr> <td>Grosor de línea</td> <td>10</td> <td colspan="2"></td> </tr> <tr> <td colspan="4">Dinamizaciones\Apariencia</td> </tr> <tr> <td>Variable - Ciclo</td> <td>Y2 -</td> <td>Tipo de datos</td> <td>Rango</td> </tr> <tr> <td>Rango</td> <td>0..0</td> <td>Color de primer plano</td> <td>109; 109; 109</td> </tr> <tr> <td>Color de fondo</td> <td>255; 255; 255</td> <td>Parpadeo</td> <td>No</td> </tr> <tr> <td>Rango</td> <td>1..1</td> <td>Color de primer plano</td> <td>0; 255; 223</td> </tr> <tr> <td>Color de fondo</td> <td>255; 255; 255</td> <td>Parpadeo</td> <td>No</td> </tr> <tr> <td colspan="4">Dinamizaciones\Visibilidad</td> </tr> <tr> <td>Variable - Ciclo</td> <td>Temperatura -</td> <td>Tipo de datos</td> <td>Rango</td> </tr> <tr> <td>Rango de inicio</td> <td>1</td> <td>Rango final</td> <td>1</td> </tr> <tr> <td>Visibilidad</td> <td>Invisible</td> <td colspan="2"></td> </tr> </table>				Línea_7				Tipo	Línea	Nombre	Línea_7	Posición Y	154	Posición X	691	Ancho	1	Altura	37	Nivel	3 - tuberías i elements	Color	109; 109; 109	Grosor de línea	10			Dinamizaciones\Apariencia				Variable - Ciclo	Y2 -	Tipo de datos	Rango	Rango	0..0	Color de primer plano	109; 109; 109	Color de fondo	255; 255; 255	Parpadeo	No	Rango	1..1	Color de primer plano	0; 255; 223	Color de fondo	255; 255; 255	Parpadeo	No	Dinamizaciones\Visibilidad				Variable - Ciclo	Temperatura -	Tipo de datos	Rango	Rango de inicio	1	Rango final	1	Visibilidad	Invisible		
	Línea_7																																																																			
Tipo	Línea	Nombre	Línea_7																																																																	
Posición Y	154	Posición X	691																																																																	
Ancho	1	Altura	37																																																																	
Nivel	3 - tuberías i elements	Color	109; 109; 109																																																																	
Grosor de línea	10																																																																			
Dinamizaciones\Apariencia																																																																				
Variable - Ciclo	Y2 -	Tipo de datos	Rango																																																																	
Rango	0..0	Color de primer plano	109; 109; 109																																																																	
Color de fondo	255; 255; 255	Parpadeo	No																																																																	
Rango	1..1	Color de primer plano	0; 255; 223																																																																	
Color de fondo	255; 255; 255	Parpadeo	No																																																																	
Dinamizaciones\Visibilidad																																																																				
Variable - Ciclo	Temperatura -	Tipo de datos	Rango																																																																	
Rango de inicio	1	Rango final	1																																																																	
Visibilidad	Invisible																																																																			
D																																																																				
E	<table border="1"> <tr> <td colspan="4">Línea_8</td> </tr> <tr> <td>Tipo</td> <td>Línea</td> <td>Nombre</td> <td>Línea_8</td> </tr> <tr> <td>Posición Y</td> <td>567</td> <td>Posición X</td> <td>514</td> </tr> <tr> <td>Ancho</td> <td>177</td> <td>Altura</td> <td>1</td> </tr> <tr> <td>Nivel</td> <td>3 - tuberías i elements</td> <td>Color</td> <td>109; 109; 109</td> </tr> <tr> <td>Grosor de línea</td> <td>10</td> <td colspan="2"></td> </tr> <tr> <td colspan="4">Dinamizaciones\Apariencia</td> </tr> <tr> <td>Variable - Ciclo</td> <td>B1 -</td> <td>Tipo de datos</td> <td>Rango</td> </tr> <tr> <td>Rango</td> <td>0..0</td> <td>Color de primer plano</td> <td>109; 109; 109</td> </tr> </table>				Línea_8				Tipo	Línea	Nombre	Línea_8	Posición Y	567	Posición X	514	Ancho	177	Altura	1	Nivel	3 - tuberías i elements	Color	109; 109; 109	Grosor de línea	10			Dinamizaciones\Apariencia				Variable - Ciclo	B1 -	Tipo de datos	Rango	Rango	0..0	Color de primer plano	109; 109; 109																												
	Línea_8																																																																			
Tipo	Línea	Nombre	Línea_8																																																																	
Posición Y	567	Posición X	514																																																																	
Ancho	177	Altura	1																																																																	
Nivel	3 - tuberías i elements	Color	109; 109; 109																																																																	
Grosor de línea	10																																																																			
Dinamizaciones\Apariencia																																																																				
Variable - Ciclo	B1 -	Tipo de datos	Rango																																																																	
Rango	0..0	Color de primer plano	109; 109; 109																																																																	
F																																																																				

Owner	Project name		Mesclador modular TFC		Date	03/06/2013	
	Operator	Project Path					
		C:\Users\Crispeta\Documents\Automation\Mesclador modular TFC					
Designed By		Description 1st					
Checked By		Description 2nd			Language		es-ES
Approved By		1st View			Version		Sheet 6 - 5

	1	2	3	4
A	Color de fondo	255; 255; 255	Parpadeo	No
	Rango	1..1	Color de primer plano	0; 255; 223
	Color de fondo	255; 255; 255	Parpadeo	No
	Dinamizaciones\Visibilidad			
	Variable - Ciclo	Temperatura -	Tipo de datos	Rango
	Rango de inicio	1	Rango final	1
	Visibilidad	Invisible		
		Línea_9		
B	Tipo	Línea	Nombre	Línea_9
	Posición Y	516	Posición X	738
	Ancho	0	Altura	73
	Nivel	3 - tuberías i elements	Color	109; 109; 109
	Grosor de línea	10		
	Dinamizaciones\Apariencia			
	Variable - Ciclo	B3 -	Tipo de datos	Rango
	Rango	0..0	Color de primer plano	109; 109; 109
C	Color de fondo	255; 255; 255	Parpadeo	No
	Rango	1..1	Color de primer plano	0; 255; 223
	Color de fondo	255; 255; 255	Parpadeo	No
	Dinamizaciones\Visibilidad			
	Variable - Ciclo	Temperatura -	Tipo de datos	Rango
	Rango de inicio	1	Rango final	1
	Visibilidad	Invisible		
		Línea_10		
D	Tipo	Línea	Nombre	Línea_10
	Posición Y	578	Posición X	892
	Ancho	74	Altura	0
	Nivel	3 - tuberías i elements	Color	109; 109; 109
	Grosor de línea	10		
	Dinamizaciones\Apariencia			
	Variable - Ciclo	Y11 -	Tipo de datos	Rango
	Rango	0..0	Color de primer plano	109; 109; 109
E	Color de fondo	255; 255; 255	Parpadeo	No
	Rango	1..1	Color de primer plano	0; 255; 223
	Color de fondo	255; 255; 255	Parpadeo	No
	Dinamizaciones\Visibilidad			
	Variable - Ciclo	Temperatura -	Tipo de datos	Rango
	Rango de inicio	1	Rango final	1
	Visibilidad	Invisible		
		Línea_11		
F	Tipo	Línea	Nombre	Línea_11
	Posición Y	540	Posición X	737
	Owner	Project name Mesclador modular TFC		Date 03/06/2013
	Operator	Project Path C:\Users\Crispeta\Documents\Automation\Mesclador modular TFC		
		Location		
	Designed By	Description 1st		
Checked By	Description 2nd	Language es-ES		
Approved By	1st View	Version	Sheet 6 - 6	

	1	2	3	4			
A	Ancho		54	Altura	0		
	Nivel		3 - tuberías i elements	Color	109; 109; 109		
	Grosor de línea		10				
	Dinamizaciones\Apariencia						
	Variable - Ciclo		B2 -	Tipo de datos	Rango		
	Rango		0..0	Color de primer plano	109; 109; 109		
	Color de fondo		255; 255; 255	Parpadeo	No		
	Rango		1..1	Color de primer plano	0; 255; 223		
	Color de fondo		255; 255; 255	Parpadeo	No		
	B	Dinamizaciones\Visibilidad					
Variable - Ciclo		Temperatura -	Tipo de datos	Rango			
Rango de inicio		1	Rango final	1			
Visibilidad		Invisible					
Línea_12							
Tipo		Línea	Nombre	Línea_12			
Posición Y		451	Posición X	901			
Ancho		0	Altura	79			
Nivel		3 - tuberías i elements	Color	109; 109; 109			
C		Grosor de línea		10			
	Dinamizaciones\Apariencia						
	Variable - Ciclo		B2 -	Tipo de datos	Rango		
	Rango		0..0	Color de primer plano	109; 109; 109		
	Color de fondo		255; 255; 255	Parpadeo	No		
	Rango		1..1	Color de primer plano	0; 255; 223		
	Color de fondo		255; 255; 255	Parpadeo	No		
	Dinamizaciones\Visibilidad						
	Variable - Ciclo		Temperatura -	Tipo de datos	Rango		
	D	Rango de inicio		1	Rango final	1	
Visibilidad		Invisible					
Línea_13							
Tipo		Línea	Nombre	Línea_13			
Posición Y		449	Posición X	834			
Ancho		64	Altura	0			
Nivel		3 - tuberías i elements	Color	109; 109; 109			
Grosor de línea		10					
Dinamizaciones\Apariencia							
E		Variable - Ciclo		Y6 -	Tipo de datos	Rango	
	Rango		0..0	Color de primer plano	109; 109; 109		
	Color de fondo		255; 255; 255	Parpadeo	No		
	Rango		1..1	Color de primer plano	0; 255; 223		
	Color de fondo		255; 255; 255	Parpadeo	No		
	Dinamizaciones\Visibilidad						
	Variable - Ciclo		Temperatura -	Tipo de datos	Rango		
	F	Owner		Project name		Mesclador modular TFC	Date
Operator		Project Path					
		C:\Users\Crispeta\Documents\Automation\Mesclador modular TFC					
		Location					
Designed By		Description 1st					
Checked By		Description 2nd		Language		es-ES	
Approved By		1st View		Version		Sheet 6 - 7	

	1	2	3	4
A	Rango de inicio		1	Rango final
	Visibilidad		Invisible	
B	Línea_14			
	Tipo		Línea	Nombre
	Posición Y		479	Posición X
	Ancho		64	Altura
	Nivel		3 - tuberías i elements	Color
	Grosor de línea		10	
	Dinamizaciones\Apariencia			
	Variable - Ciclo		Y5 -	Tipo de datos
	Rango		0..0	Color de primer plano
	Color de fondo		255; 255; 255	Parpadeo
	Rango		1..1	Color de primer plano
	Color de fondo		255; 255; 255	Parpadeo
	Dinamizaciones\Visibilidad			
	Variable - Ciclo		Temperatura -	Tipo de datos
Rango de inicio		1	Rango final	
Visibilidad		Invisible		
C	Visor de gráficos_8			
	Tipo		Visor de gráficos	Nombre
	Posición Y		522	Posición X
	Ancho		58	Altura
	Nivel		3 - tuberías i elements	Gráfico
				Gráfico_25
D	Línea_15			
	Tipo		Línea	Nombre
	Posición Y		530	Posición X
	Ancho		53	Altura
	Nivel		3 - tuberías i elements	Color
	Grosor de línea		10	
	Dinamizaciones\Apariencia			
	Variable - Ciclo		B2 -	Tipo de datos
	Rango		0..0	Color de primer plano
	Color de fondo		255; 255; 255	Parpadeo
	Rango		1..1	Color de primer plano
	Color de fondo		255; 255; 255	Parpadeo
	Dinamizaciones\Visibilidad			
	Variable - Ciclo		Temperatura -	Tipo de datos
Rango de inicio		1	Rango final	
Visibilidad		Invisible		
E	Visor de gráficos_9			
	Tipo		Visor de gráficos	Nombre
F	Owner		Project name	
	Operator		Project Path	
	Designed By		Description 1st	
	Checked By		Description 2nd	
	Approved By		1st View	
			Language	
		Version		
		Sheet		

	1	2	3	4
A	Posición Y		572	Posición X
	Ancho		58	Altura
	Nivel		3 - tuberías i elements	Gráfico
	Gráfico		Gráfico_25	
	Dinamizaciones\Apariencia			
	Variable - Ciclo		B3 -	Tipo de datos
	Rango		0..0	Rango
	Color de primer plano		0; 0; 0	
	Color de fondo		255; 255; 255	Parpadeo
	Rango		1..1	No
B	Color de primer plano		0; 0; 0	
	Color de fondo		0; 255; 31	Parpadeo
	Rango		No	
	Línea_16			
	Tipo		Línea	Nombre
	Posición Y		588	Línea_16
	Posición X		739	
	Ancho		44	Altura
	Nivel		3 - tuberías i elements	1
	Color		109; 109; 109	
C	Grosor de línea		10	
	Dinamizaciones\Apariencia			
	Variable - Ciclo		B3 -	Tipo de datos
	Rango		0..0	Rango
	Color de primer plano		109; 109; 109	
	Color de fondo		255; 255; 255	Parpadeo
	Rango		1..1	No
	Color de primer plano		0; 255; 223	
	Color de fondo		255; 255; 255	Parpadeo
	Rango		No	
D	Dinamizaciones\Visibilidad			
	Variable - Ciclo		Temperatura -	Tipo de datos
	Rango de inicio		1	Rango
	Rango final		1	
	Visibilidad		Invisible	
	Visor de gráficos_18			
	Tipo		Visor de gráficos	Nombre
	Posición Y		125	Visor de gráficos_18
	Posición X		302	
	Ancho		26	Altura
Nivel		3 - tuberías i elements	21	
E	Gráfico		Gráfico_46	
	Dinamizaciones\Apariencia			
	Variable - Ciclo		Y8 -	Tipo de datos
	Rango		0..0	Rango
	Color de primer plano		0; 0; 0	
	Color de fondo		255; 255; 255	Parpadeo
	Rango		1..1	No
	Color de primer plano		0; 255; 31	
	Color de fondo		255; 255; 255	Parpadeo
	Rango		No	
F	Visor de gráficos_19			
	Tipo		Visor de gráficos	Nombre
	Posición Y		440	Visor de gráficos_19
	Posición X		846	
	Ancho		26	Altura
	Nivel		3 - tuberías i elements	21
	Gráfico		Gráfico_46	
	Owner			
	Project name		Mesclador modular TFC	Date
	Project Path		C:\Users\Crispeta\Documents\Automation\Mesclador modular TFC	
Operator		Location		
Designed By		Description 1st		
Checked By		Description 2nd	Language es-ES	
Approved By		1st View	Version	
		Sheet 6 - 9		

	1	2	3	4	
A	Dinamizaciones\Apariencia				
	Variable - Ciclo	Y6 -	Tipo de datos	Rango	
	Rango	0..0	Color de primer plano	0; 0; 0	
	Color de fondo	255; 255; 255	Parpadeo	No	
	Rango	1..1	Color de primer plano	0; 0; 0	
	Color de fondo	0; 255; 31	Parpadeo	No	
	Visor de gráficos_20				
	Tipo	Visor de gráficos	Nombre	Visor de gráficos_20	
	Posición Y	469	Posición X	845	
	B	Ancho	26	Altura	21
Nivel		3 - tuberías i elements	Gráfico	Gráfico_46	
Dinamizaciones\Apariencia					
Variable - Ciclo		Y5 -	Tipo de datos	Rango	
Rango		0..0	Color de primer plano	0; 0; 0	
Color de fondo		255; 255; 255	Parpadeo	No	
Rango		1..1	Color de primer plano	0; 0; 0	
Color de fondo		0; 255; 31	Parpadeo	No	
C		Visor de gráficos_21			
		Tipo	Visor de gráficos	Nombre	Visor de gráficos_21
	Posición Y	567	Posición X	902	
	Ancho	26	Altura	21	
	Nivel	3 - tuberías i elements	Gráfico	Gráfico_52	
	Dinamizaciones\Apariencia				
	Variable - Ciclo	Y11 -	Tipo de datos	Rango	
	Rango	0..0	Color de primer plano	0; 0; 0	
	Color de fondo	255; 255; 255	Parpadeo	No	
	D	Rango	1..1	Color de primer plano	0; 0; 0
Color de fondo		0; 255; 31	Parpadeo	No	
Línea_23					
Tipo		Línea	Nombre	Línea_23	
Posición Y		120	Posición X	904	
Ancho		1	Altura	325	
Nivel		3 - tuberías i elements	Color	109; 109; 109	
Grosor de línea		10			
Dinamizaciones\Apariencia					
E		Variable - Ciclo	Y7 -	Tipo de datos	Rango
	Rango	0..0	Color de primer plano	109; 109; 109	
	Color de fondo	255; 255; 255	Parpadeo	No	
	Rango	1..1	Color de primer plano	0; 255; 223	
	Color de fondo	255; 255; 255	Parpadeo	No	
	Owner				
	Project name Mesclador modular TFC			Date 03/06/2013	
	Operator				
	Project Path C:\Users\Crispeta\Documents\Automation\Mesclador modular TFC				
	Location				
F	Designed By		Description 1st		
	Checked By		Description 2nd	Language es-ES	
	Approved By		1st View	Version	
				Sheet 6 - 10	

	1	2	3	4
A	Dinamizaciones\Visibilidad			
	Variable - Ciclo	Temperatura -	Tipo de datos	Rango
	Rango de inicio	1	Rango final	1
	Visibilidad	Invisible		
B	Línea_24			
	Tipo	Línea	Nombre	Línea_24
	Posición Y	122	Posición X	377
	Ancho	526	Altura	0
	Nivel	3 - tuberías i elements	Color	109; 109; 109
	Grosor de línea	10		
	Dinamizaciones\Apariencia			
	Variable - Ciclo	Y7 -	Tipo de datos	Rango
	Rango	0..0	Color de primer plano	109; 109; 109
	Color de fondo	255; 255; 255	Parpadeo	No
	Rango	1..1	Color de primer plano	0; 255; 223
	Color de fondo	255; 255; 255	Parpadeo	No
	Dinamizaciones\Visibilidad			
	Variable - Ciclo	Temperatura -	Tipo de datos	Rango
	Rango de inicio	1	Rango final	1
	Visibilidad	Invisible		
C	Línea_25			
	Tipo	Línea	Nombre	Línea_25
	Posición Y	171	Posición X	211
	Ancho	165	Altura	0
	Nivel	3 - tuberías i elements	Color	109; 109; 109
	Grosor de línea	10		
	Dinamizaciones\Apariencia			
	Variable - Ciclo	Y10 -	Tipo de datos	Rango
	Rango	0..0	Color de primer plano	109; 109; 109
	Color de fondo	255; 255; 255	Parpadeo	No
	Rango	1..1	Color de primer plano	0; 255; 223
	Color de fondo	255; 255; 255	Parpadeo	No
	Visor de gráficos_23			
	Tipo	Visor de gráficos	Nombre	Visor de gráficos_23
	Posición Y	160	Posición X	302
	Ancho	26	Altura	21
Nivel	3 - tuberías i elements	Gráfico	Gráfico_46	
D	Dinamizaciones\Apariencia			
	Variable - Ciclo	Y10 -	Tipo de datos	Rango
	Rango	0..0	Color de primer plano	0; 0; 0
	Color de fondo	255; 255; 255	Parpadeo	No
E				
F	Owner		Project name Mesclador modular TFC	
	Operator		Project Path C:\Users\Crispeta\Documents\Automation\Mesclador modular TFC	
	Designed By		Location	
	Checked By		Description 1st	
	Approved By		Description 2nd	
			Language es-ES	
		1st View		
		Version		
		Sheet 6 - 11		

	1	2	3	4	
A	Rango	1..1	Color de primer plano	0; 255; 31	
	Color de fondo	255; 255; 255	Parpadeo	No	
B	Línea_28				
	Tipo	Línea	Nombre	Línea_28	
	Posición Y	496	Posición X	691	
	Ancho	0	Altura	71	
	Nivel	3 - tuberías i elements	Color	109; 109; 109	
	Grosor de línea	10			
	Dinamizaciones\Apariencia				
	Variable - Ciclo	Y3 -	Tipo de datos	Rango	
	Rango	0..0	Color de primer plano	109; 109; 109	
	Color de fondo	255; 255; 255	Parpadeo	No	
	Rango	1..1	Color de primer plano	0; 255; 223	
	Color de fondo	255; 255; 255	Parpadeo	No	
	Dinamizaciones\Visibilidad				
	Variable - Ciclo	Temperatura -	Tipo de datos	Rango	
	Rango de inicio	1	Rango final	1	
Visibilidad	Invisible				
C	Visor de gráficos_3				
	Tipo	Visor de gráficos	Nombre	Visor de gráficos_3	
	Posición Y	536	Posición X	679	
	Ancho	24	Altura	25	
	Nivel	3 - tuberías i elements	Gráfico	0vhpaan4.5qw	
	Dinamizaciones\Apariencia				
	Variable - Ciclo	Y3 -	Tipo de datos	Rango	
	Rango	0..0	Color de primer plano	0; 0; 0	
	Color de fondo	255; 255; 255	Parpadeo	No	
	Rango	1..1	Color de primer plano	0; 255; 31	
	Color de fondo	255; 255; 255	Parpadeo	No	
	Visor de gráficos_5				
	Tipo	Visor de gráficos	Nombre	Visor de gráficos_5	
	Posición Y	388	Posición X	889	
	Ancho	24	Altura	25	
Nivel	3 - tuberías i elements	Gráfico	0vhpaan4.5qw		
D	Dinamizaciones\Apariencia				
	Variable - Ciclo	Y7 -	Tipo de datos	Rango	
	Rango	0..0	Color de primer plano	0; 0; 0	
	Color de fondo	255; 255; 255	Parpadeo	No	
	Rango	1..1	Color de primer plano	0; 0; 0	
	Color de fondo	0; 255; 31	Parpadeo	No	
	Dinamizaciones\Visibilidad				
	Variable - Ciclo	Temperatura -	Tipo de datos	Rango	
	Rango de inicio	1	Rango final	1	
	Visibilidad	Invisible			
	E	Visor de gráficos_3			
		Tipo	Visor de gráficos	Nombre	Visor de gráficos_3
		Posición Y	536	Posición X	679
		Ancho	24	Altura	25
		Nivel	3 - tuberías i elements	Gráfico	0vhpaan4.5qw
Dinamizaciones\Apariencia					
Variable - Ciclo		Y3 -	Tipo de datos	Rango	
Rango		0..0	Color de primer plano	0; 0; 0	
Color de fondo		255; 255; 255	Parpadeo	No	
Rango		1..1	Color de primer plano	0; 255; 31	
Color de fondo		255; 255; 255	Parpadeo	No	
Visor de gráficos_5					
Tipo		Visor de gráficos	Nombre	Visor de gráficos_5	
Posición Y		388	Posición X	889	
Ancho		24	Altura	25	
Nivel	3 - tuberías i elements	Gráfico	0vhpaan4.5qw		
F	Dinamizaciones\Apariencia				
	Variable - Ciclo	Y7 -	Tipo de datos	Rango	
	Rango	0..0	Color de primer plano	0; 0; 0	
	Color de fondo	255; 255; 255	Parpadeo	No	
	Rango	1..1	Color de primer plano	0; 0; 0	
	Color de fondo	0; 255; 31	Parpadeo	No	
	Dinamizaciones\Visibilidad				
	Variable - Ciclo	Temperatura -	Tipo de datos	Rango	
	Rango de inicio	1	Rango final	1	
	Visibilidad	Invisible			
	Visor de gráficos_3				
	Tipo	Visor de gráficos	Nombre	Visor de gráficos_3	
	Posición Y	536	Posición X	679	
	Ancho	24	Altura	25	
	Nivel	3 - tuberías i elements	Gráfico	0vhpaan4.5qw	

Owner	Project name		Mesclador modular TFC	Date	03/06/2013
	Operator	Project Path			
		C:\Users\Crispeta\Documents\Automation\Mesclador modular TFC			
		Location			
	Designed By	Description 1st			
Checked By	Description 2nd		Language		es-ES
Approved By	1st View		Version	Sheet 6 - 12	

	1	2	3	4
A	Visor de gráficos_6			
	Tipo	Visor de gráficos	Nombre	Visor de gráficos_6
	Posición Y	602	Posición X	357
	Ancho	24	Altura	25
	Nivel	3 - tuberías i elements	Gráfico	0vhpaan4.5qw
B	Visor de gráficos_10			
	Tipo	Visor de gráficos	Nombre	Visor de gráficos_10
	Posición Y	603	Posición X	871
	Ancho	24	Altura	25
	Nivel	3 - tuberías i elements	Gráfico	0vhpaan4.5qw
	Dinamizaciones\Apariencia			
	Variable - Ciclo	Y4 -	Tipo de datos	Rango
	Rango	0..0	Color de primer plano	0; 0; 0
	Color de fondo	255; 255; 255	Parpadeo	No
	Rango	1..1	Color de primer plano	0; 0; 0
	Color de fondo	0; 255; 31	Parpadeo	No
	C	Visor de gráficos_11		
Tipo		Visor de gráficos	Nombre	Visor de gráficos_11
Posición Y		505	Posición X	564
Ancho		24	Altura	25
	Nivel	3 - tuberías i elements	Gráfico	0vhpaan4.5qw_1
D	Línea_29			
	Tipo	Línea	Nombre	Línea_29
	Posición Y	585	Posición X	882
	Ancho	1	Altura	51
	Nivel	3 - tuberías i elements	Color	109; 109; 109
	Grosor de línea	10		
	Dinamizaciones\Apariencia			
	Variable - Ciclo	Y4 -	Tipo de datos	Rango
	Rango	0..0	Color de primer plano	109; 109; 109
	Color de fondo	255; 255; 255	Parpadeo	No
	Rango	1..1	Color de primer plano	0; 255; 223
	Color de fondo	255; 255; 255	Parpadeo	No
	Dinamizaciones\Visibilidad			
	Variable - Ciclo	Temperatura -	Tipo de datos	Rango
	Rango de inicio	1	Rango final	1
	Visibilidad	Invisible		
E	Rectángulo_1			
	Tipo	Rectángulo	Nombre	Rectángulo_1
	Posición Y	270	Posición X	336
	Ancho	360	Altura	116
F	Owner	Project name Mesclador modular TFC		Date 03/06/2013
	Operator	Project Path C:\Users\Crispeta\Documents\Automation\Mesclador modular TFC		
		Location		
	Designed By	Description 1st		
	Checked By	Description 2nd	Language es-ES	
	Approved By	1st View	Version	Sheet 6 - 13

	1	2	3	4	
A	Nivel	10 - quadre confirmacio	Color Fondo	255; 255; 127	
	Color Borde	145; 0; 136			
	Dinamizaciones\Visibilidad				
	Variable - Ciclo	confirmacio -	Tipo de datos	Rango	
	Rango de inicio	1	Rango final	1	
	Visibilidad	Visible			
B	Botón_5				
	Tipo	Botón	Nombre	Botón_5	
	Posición Y	336	Posición X	552	
	Ancho	62	Altura	33	
	Modo	Texto	Texto OFF	NO	
	Texto ON	Text			
	Dinamizaciones\Visibilidad				
	Variable - Ciclo	confirmacio -	Tipo de datos	Rango	
	Rango de inicio	1	Rango final	1	
	Visibilidad	Visible			
	C	Dinamizaciones\Evento			
		Nombre de evento	Pulsar		
Lista de funciones\DesactivarBit					
Variable		confirmacio	Variable	Programes neteja	
Variable		Esbandit	Variable	Peracetic	
Variable		Temperatura			
Campo de texto_1					
Tipo		Campo de texto	Nombre	Campo de texto_1	
Posición Y	272	Posición X	338		
Ancho	330	Altura	29		
Nivel	10 - quadre confirmacio	Fuente	Tahoma, 16px, style=Bold		
Texto	CONFIRMACIÓ PROGRAMA DE NETEJA				
D	Dinamizaciones\Visibilidad				
	Variable - Ciclo	confirmacio -	Tipo de datos	Rango	
	Rango de inicio	1	Rango final	1	
	Visibilidad	Visible			
	Rectángulo_2				
	Tipo	Rectángulo	Nombre	Rectángulo_2	
	Posición Y	107	Posición X	344	
	Ancho	340	Altura	377	
	Nivel	9 - programes neteja	Color Fondo	182; 255; 250	
	Color Borde	36; 36; 228			
E	Dinamizaciones\Visibilidad				
	Variable - Ciclo	Programes neteja -	Tipo de datos	Rango	
	Rango de inicio	1	Rango final	1	
	Visibilidad	Visible			
F	Owner	Project name Mesclador modular TFC		Date 03/06/2013	
	Operator	Project Path C:\Users\Crispeta\Documents\Automation\Mesclador modular TFC			
		Location			
	Designed By	Description 1st			
	Checked By	Description 2nd	Language es-ES		
	Approved By	1st View	Version	Sheet 6 - 14	

	1	2	3	4
A	Campo de texto_2			
	Tipo	Campo de texto	Nombre	Campo de texto_2
	Posición Y	111	Posición X	347
	Ancho	303	Altura	37
	Nivel	9 - programes neteja	Fuente	Tahoma, 19px, style=Bold
	Texto	Seleccioni una opció:		
	Dinamizaciones\Visibilidad			
	Variable - Ciclo	Programes neteja -	Tipo de datos	Rango
	Rango de inicio	1	Rango final	1
	Visibilidad	Visible		
B	Botón_8			
	Tipo	Botón	Nombre	Botón_8
	Posición Y	396	Posición X	396
	Ancho	236	Altura	54
	Modo	Texto	Texto OFF	OPTIONS
	Texto ON	Text		
	Dinamizaciones\Visibilidad			
	Variable - Ciclo	Programes neteja -	Tipo de datos	Rango
	Rango de inicio	1	Rango final	1
	Visibilidad	Visible		
C	Dinamizaciones\Evento			
	Nombre de evento	Pulsar		
	Lista de funciones\ActivarImagen			
	Nombre de imagen	OPTIONS CIP	Número de objeto	4
	Lista de funciones\ActivarBit			
	Variable	opcions neteja		
D	Campo de texto_3			
	Tipo	Campo de texto	Nombre	Campo de texto_3
	Posición Y	229	Posición X	13
	Ancho	78	Altura	21
	Nivel	0 - Nivel_0	Fuente	Tahoma, 16px
	Texto	ESBANDIT		
	Rectángulo_3			
	Tipo	Rectángulo	Nombre	Rectángulo_3
	Posición Y	231	Posición X	140
	Ancho	21	Altura	22
Nivel	0 - Nivel_0	Color Fondo	255; 109; 54	
E	Color Borde	255; 255; 255		
	Dinamizaciones\Apariencia			
	Variable - Ciclo	Esbandit -	Tipo de datos	Rango
	Rango	0..0	Color de primer plano	255; 255; 255
	Color de fondo	255; 109; 54	Parpadeo	No
	Rango	1..1	Color de primer plano	255; 255; 255
F	Owner	Project name Mesclador modular TFC		Date 03/06/2013
	Operator	Project Path C:\Users\Crispeta\Documents\Automation\Mesclador modular TFC		
		Location		
	Designed By	Description 1st		
	Checked By	Description 2nd	Language es-ES	
	Approved By	1st View	Version	Sheet 6 - 15

	1	2	3	4
A	Color de fondo		0; 255; 31	Parpadeo
				No
B	Campo de texto_4			
	Tipo	Campo de texto	Nombre	Campo de texto_4
	Posición Y	270	Posición X	15
	Ancho	86	Altura	21
	Nivel	0 - Nivel_0	Fuente	Tahoma, 16px
	Texto	PERACETIC		
	Campo de texto_5			
	Tipo	Campo de texto	Nombre	Campo de texto_5
	Posición Y	315	Posición X	15
	Ancho	114	Altura	21
Nivel	0 - Nivel_0	Fuente	Tahoma, 16px	
Texto	TEMPERATURA			
C	Rectángulo_6			
	Tipo	Rectángulo	Nombre	Rectángulo_6
	Posición Y	225	Posición X	8
	Ancho	164	Altura	32
	Nivel	0 - Nivel_0	Color Fondo	255; 255; 255
	Color Borde	0; 0; 0		
	Rectángulo_7			
	Tipo	Rectángulo	Nombre	Rectángulo_7
	Posición Y	266	Posición X	7
	Ancho	164	Altura	32
Nivel	0 - Nivel_0	Color Fondo	255; 255; 255	
Color Borde	0; 0; 0			
D	Rectángulo_8			
	Tipo	Rectángulo	Nombre	Rectángulo_8
	Posición Y	312	Posición X	7
	Ancho	164	Altura	32
	Nivel	0 - Nivel_0	Color Fondo	255; 255; 255
	Color Borde	0; 0; 0		
	Rectángulo_4			
	Tipo	Rectángulo	Nombre	Rectángulo_4
	Posición Y	272	Posición X	140
	Ancho	21	Altura	22
Nivel	0 - Nivel_0	Color Fondo	255; 109; 54	
Color Borde	255; 255; 255			
E	Dinamizaciones\Apariencia			
	Variable - Ciclo	Peracetic -	Tipo de datos	Rango
	Rango	0..0	Color de primer plano	0; 0; 0
	Color de fondo	255; 109; 54	Parpadeo	No
F	Owner	Project name		Mesclador modular TFC
	Operator	Project Path		
		C:\Users\Crispeta\Documents\Automation\Mesclador modular TFC		
	Designed By	Location		
	Checked By	Description 1st		
Approved By	Description 2nd	Language	es-ES	
	1st View	Version	Sheet 6 - 16	

	1	2	3	4
A	Rango	1..1	Color de primer plano	0; 0; 0
	Color de fondo	0; 255; 31	Parpadeo	No
B	Rectángulo_5			
	Tipo	Rectángulo	Nombre	Rectángulo_5
	Posición Y	318	Posición X	140
	Ancho	21	Altura	22
	Nivel	0 - Nivel_0	Color Fondo	255; 109; 54
	Color Borde	255; 255; 255		
	Dinamizaciones\Apariencia			
	Variable - Ciclo	Temperatura -	Tipo de datos	Rango
	Rango	0..0	Color de primer plano	0; 0; 0
	Color de fondo	255; 109; 54	Parpadeo	No
C	Rango	1..1	Color de primer plano	0; 0; 0
	Color de fondo	0; 255; 31	Parpadeo	No
	Visor de gráficos_1			
	Tipo	Visor de gráficos	Nombre	Visor de gráficos_1
	Posición Y	308	Posición X	274
	Ancho	198	Altura	305
	Nivel	2 - diposits plens i agitador	Gráfico	th2p24cy.mph_1
	Dinamizaciones\Visibilidad			
	Variable - Ciclo	HLS1 -	Tipo de datos	Rango
	Rango de inicio	1	Rango final	1
D	Visibilidad	Visible		
	Visor de gráficos_2			
	Tipo	Visor de gráficos	Nombre	Visor de gráficos_2
	Posición Y	170	Posición X	614
	Ancho	232	Altura	435
	Nivel	2 - diposits plens i agitador	Gráfico	th2p24cy.mph
	Dinamizaciones\Visibilidad			
	Variable - Ciclo	HLS2 -	Tipo de datos	Rango
	Rango de inicio	1	Rango final	1
	E	Visibilidad	Visible	
Visor de gráficos_12				
Tipo		Visor de gráficos	Nombre	Visor de gráficos_12
Posición Y		560	Posición X	456
Ancho		55	Altura	38
Nivel		4 - elements verds	Gráfico	l4pqy wz3.smt
Dinamizaciones\Visibilidad				
Variable - Ciclo		B1 -	Tipo de datos	Rango
Rango de inicio		1	Rango final	1
F		Visibilidad	Visible	
	Owner	Project name Mesclador modular TFC		Date 03/06/2013
	Operator	Project Path C:\Users\Crispeta\Documents\Automation\Mesclador modular TFC		
		Location		
	Designed By	Description 1st		
	Checked By	Description 2nd	Language es-ES	
Approved By	1st View	Version	Sheet 6 - 17	

1

2

3

4

A

Visor de gráficos_13

Tipo	Visor de gráficos	Nombre	Visor de gráficos_13
Posición Y	522	Posición X	790
Ancho	55	Altura	38
Nivel	4 - elements verds	Gráfico	l4pqy wz3.smt
Dinamizaciones\Visibilidad			
Variable - Ciclo	B2 -	Tipo de datos	Rango
Rango de inicio	1	Rango final	1
Visibilidad	Visible		

B

Visor de gráficos_14

Tipo	Visor de gráficos	Nombre	Visor de gráficos_14
Posición Y	570	Posición X	789
Ancho	55	Altura	38
Nivel	4 - elements verds	Gráfico	l4pqy wz3.smt
Dinamizaciones\Visibilidad			
Variable - Ciclo	B3 -	Tipo de datos	Rango
Rango de inicio	1	Rango final	1
Visibilidad	Visible		

C

Visor de gráficos_15

Tipo	Visor de gráficos	Nombre	Visor de gráficos_15
Posición Y	505	Posición X	566
Ancho	24	Altura	30
Nivel	4 - elements verds	Gráfico	4w2bu1au.l2b
Dinamizaciones\Visibilidad			
Variable - Ciclo	Y2 -	Tipo de datos	Rango
Rango de inicio	1	Rango final	1
Visibilidad	Visible		

D

Visor de gráficos_16

Tipo	Visor de gráficos	Nombre	Visor de gráficos_16
Posición Y	530	Posición X	681
Ancho	24	Altura	31
Nivel	4 - elements verds	Gráfico	4w2bu1au.l2b
Dinamizaciones\Visibilidad			
Variable - Ciclo	Y3 -	Tipo de datos	Rango
Rango de inicio	1	Rango final	1
Visibilidad	Visible		

E

Visor de gráficos_22

Tipo	Visor de gráficos	Nombre	Visor de gráficos_22
Posición Y	602	Posición X	361
Ancho	24	Altura	31
Nivel	4 - elements verds	Gráfico	4w2bu1au.l2b
Dinamizaciones\Visibilidad			
Variable - Ciclo	Y1 -	Tipo de datos	Rango
Rango de inicio	1	Rango final	1

F

Owner	Project name	Mesclador modular TFC		Date	03/06/2013
Operator	Project Path	C:\Users\Crispeta\Documents\Automation\Mesclador modular TFC			
	Location				
Designed By	Description 1st				
Checked By	Description 2nd	Language	es-ES		
Approved By	1st View	Version	Sheet 6 - 18		

	1	2	3	4		
A	<table border="1"> <tr> <td>Visibilidad</td> <td>Visible</td> </tr> </table>		Visibilidad	Visible		
	Visibilidad	Visible				
	Visor de gráficos_25					
	Tipo	Visor de gráficos	Nombre	Visor de gráficos_25		
	Posición Y	602	Posición X	871		
	Ancho	24	Altura	31		
	Nivel	4 - elements verds	Gráfico	4w2bu1au.l2b		
	Dinamizaciones\Visibilidad					
	Variable - Ciclo	Y4 -	Tipo de datos	Rango		
	Rango de inicio	1	Rango final	1		
Visibilidad	Visible					
B	Visor de gráficos_26					
	Tipo	Visor de gráficos	Nombre	Visor de gráficos_26		
	Posición Y	383	Posición X	889		
	Ancho	24	Altura	31		
	Nivel	4 - elements verds	Gráfico	4w2bu1au.l2b		
	Dinamizaciones\Visibilidad					
	Variable - Ciclo	Y7 -	Tipo de datos	Rango		
	Rango de inicio	1	Rango final	1		
	Visibilidad	Visible				
	C	Visor de gráficos_27				
Tipo		Visor de gráficos	Nombre	Visor de gráficos_27		
Posición Y		160	Posición X	302		
Ancho		26	Altura	22		
Nivel		4 - elements verds	Gráfico	p2mhku1q.kek		
Dinamizaciones\Visibilidad						
Variable - Ciclo		Y10 -	Tipo de datos	Rango		
Rango de inicio		1	Rango final	1		
Visibilidad		Visible				
D		Visor de gráficos_28				
	Tipo	Visor de gráficos	Nombre	Visor de gráficos_28		
	Posición Y	124	Posición X	302		
	Ancho	26	Altura	22		
	Nivel	4 - elements verds	Gráfico	p2mhku1q.kek		
	Dinamizaciones\Visibilidad					
	Variable - Ciclo	Y8 -	Tipo de datos	Rango		
	Rango de inicio	1	Rango final	1		
	Visibilidad	Visible				
	E	Visor de gráficos_29				
Tipo		Visor de gráficos	Nombre	Visor de gráficos_29		
Posición Y		566	Posición X	901		
Ancho		26	Altura	22		
Nivel		4 - elements verds	Gráfico	p2mhku1q.kek		
F	Owner		Project name Mesclador modular TFC			
			Date 03/06/2013			
	Operator		Project Path C:\Users\Crispeta\Documents\Automation\Mesclador modular TFC			
			Location			
	Designed By		Description 1st			
	Checked By		Description 2nd			
Approved By		1st View				
		Language es-ES				
		Version				
		Sheet 6 - 19				

	1	2	3	4	
A	Dinamizaciones\Visibilidad				
	Variable - Ciclo	Y11 -	Tipo de datos	Rango	
	Rango de inicio	1	Rango final	1	
	Visibilidad	Visible			
B	Visor de gráficos_31				
	Tipo	Visor de gráficos	Nombre	Visor de gráficos_31	
	Posición Y	468	Posición X	845	
	Ancho	26	Altura	22	
	Nivel	4 - elements verds	Gráfico	p2mhku1q.kek	
	Dinamizaciones\Visibilidad				
	Variable - Ciclo	Y5 -	Tipo de datos	Rango	
	Rango de inicio	1	Rango final	1	
	Visibilidad	Visible			
	Visor de gráficos_32				
	Tipo	Visor de gráficos	Nombre	Visor de gráficos_32	
	Posición Y	439	Posición X	846	
Ancho	26	Altura	22		
Nivel	4 - elements verds	Gráfico	p2mhku1q.kek		
C	Dinamizaciones\Visibilidad				
	Variable - Ciclo	Y6 -	Tipo de datos	Rango	
	Rango de inicio	1	Rango final	1	
	Visibilidad	Visible			
	Botón_2				
	Tipo	Botón	Nombre	Botón_2	
	Posición Y	182	Posición X	396	
	Ancho	230	Altura	58	
	Modo	Texto	Texto OFF	Esbandit	
	Texto ON	Text			
	D	Dinamizaciones\Evento			
		Nombre de evento	Hacer clic		
Lista de funciones\ActivarBit					
Variable		Esbandit	Variable	confirmacio	
Dinamizaciones\Visibilidad					
Variable - Ciclo		Programes neteja -	Tipo de datos	Rango	
Rango de inicio		1	Rango final	1	
Visibilidad		Visible			
Botón_3					
Tipo		Botón	Nombre	Botón_3	
Posición Y		254	Posición X	396	
Ancho		232	Altura	58	
Modo	Texto	Texto OFF	Sanitització amb peracètic		
Texto ON	Text				
E	Dinamizaciones\Evento				
	Nombre de evento	Hacer clic			
	F	Owner	Project name Mesclador modular TFC		Date 03/06/2013
Operator		Project Path C:\Users\Crispeta\Documents\Automation\Mesclador modular TFC			
		Location			
Designed By		Description 1st			
Checked By		Description 2nd	Language es-ES		
Approved By		1st View	Version	Sheet 6 - 20	

	1	2	3	4
A	Lista de funciones\ActivarBit			
	Variable	Peracetic	Variable	confirmacio
	Dinamizaciones\Visibilidad			
	Variable - Ciclo	Programes neteja -	Tipo de datos	Rango
	Rango de inicio	1	Rango final	1
	Visibilidad	Visible		
	Botón_4			
	Tipo	Botón	Nombre	Botón_4
	Posición Y	326	Posición X	396
	B	Ancho	234	Altura
Modo		Texto	Texto OFF	Sanitització amb temperatura
Texto ON		Text		
Dinamizaciones\Evento				
Nombre de evento		Hacer clic		
Lista de funciones\ActivarBit				
Variable		Temperatura	Variable	confirmacio
Dinamizaciones\Visibilidad				
Variable - Ciclo		Programes neteja -	Tipo de datos	Rango
Rango de inicio		1	Rango final	1
C	Visibilidad	Visible		
	Botón_6			
	Tipo	Botón	Nombre	Botón_6
	Posición Y	337	Posición X	407
	Ancho	64	Altura	32
	Modo	Texto	Texto OFF	OK
	Texto ON	OK		
	Dinamizaciones\Visibilidad			
	Variable - Ciclo	confirmacio -	Tipo de datos	Rango
	Rango de inicio	1	Rango final	1
D	Visibilidad	Visible		
	Dinamizaciones\Evento			
	Nombre de evento	Hacer clic		
	Lista de funciones\ActivarBit			
	Variable	BOTO OK		
	Lista de funciones\DesactivarBit			
	Variable	confirmacio	Variable	Programes neteja
	Línea_17			
	Tipo	Línea	Nombre	Línea_17
	Posición Y	122	Posición X	375
E	Ancho	0	Altura	200
	Nivel	6 - Nivel_6	Color	109; 109; 109
	Grosor de línea	10		
	Dinamizaciones\Apariencia			
	Variable - Ciclo	Y8 -	Tipo de datos	Rango
F	Owner	Project name Mesclador modular TFC		Date 03/06/2013
	Operator	Project Path C:\Users\Crispeta\Documents\Automation\Mesclador modular TFC		
		Location		
	Designed By	Description 1st		
	Checked By	Description 2nd	Language es-ES	
	Approved By	1st View	Version	Sheet 6 - 21

	1	2	3	4	
A	Rango	0..0	Color de primer plano	109; 109; 109	
	Color de fondo	255; 255; 255	Parpadeo	No	
	Rango	1..1	Color de primer plano	255; 0; 31	
	Color de fondo	255; 255; 255	Parpadeo	No	
	Dinamizaciones\Visibilidad				
	Variable - Ciclo	Temperatura -	Tipo de datos	Rango	
	Rango de inicio	1	Rango final	1	
	Visibilidad	Visible			
B	Visor de gráficos_17				
	Tipo	Visor de gráficos	Nombre	Visor de gráficos_17	
	Posición Y	308	Posición X	274	
	Ancho	198	Altura	303	
	Nivel	2 - diposits plens i agitador	Gráfico	ighorwfs.i1u	
	Dinamizaciones\Visibilidad				
	Variable - Ciclo	LLS1 -	Tipo de datos	Rango	
	Rango de inicio	1	Rango final	1	
	Visibilidad	Visible			
	C	Visor de gráficos_24			
Tipo		Visor de gráficos	Nombre	Visor de gráficos_24	
Posición Y		166	Posición X	614	
Ancho		232	Altura	447	
Nivel		2 - diposits plens i agitador	Gráfico	ighorwfs.i1u	
Dinamizaciones\Visibilidad					
Variable - Ciclo		LLS2 -	Tipo de datos	Rango	
Rango de inicio		1	Rango final	1	
Visibilidad		Visible			
D		Línea_18			
	Tipo	Línea	Nombre	Línea_18	
	Posición Y	546	Posición X	369	
	Ancho	0	Altura	96	
	Nivel	3 - tuberías i elements	Color	109; 109; 109	
	Grosor de línea	10			
	Dinamizaciones\Apariencia				
	Variable - Ciclo	Y1 -	Tipo de datos	Rango	
	Rango	0..0	Color de primer plano	109; 109; 109	
	E	Color de fondo	255; 255; 255	Parpadeo	No
Rango		1..1	Color de primer plano	0; 255; 223	
Color de fondo		255; 255; 255	Parpadeo	No	
Dinamizaciones\Visibilidad					
Variable - Ciclo		Temperatura -	Tipo de datos	Rango	
Rango de inicio		1	Rango final	1	
Visibilidad		Invisible			
F		Owner	Project name Mesclador modular TFC		Date 03/06/2013
		Operator	Project Path C:\Users\Crispeta\Documents\Automation\Mesclador modular TFC		
			Location		
	Designed By	Description 1st			
	Checked By	Description 2nd	Language es-ES		
	Approved By	1st View	Version	Sheet 6 - 22	

	1	2	3	4		
A	Línea_19					
	Tipo	Línea	Nombre	Línea_19		
	Posición Y	515	Posición X	738		
	Ancho	1	Altura	26		
	Nivel	3 - tuberías i elements	Color	109; 109; 109		
	Grosor de línea	10				
	Dinamizaciones\Apariencia					
	Variable - Ciclo	B2 -	Tipo de datos	Rango		
	Rango	0..0	Color de primer plano	109; 109; 109		
	B	Color de fondo	255; 255; 255	Parpadeo	No	
Rango		1..1	Color de primer plano	0; 255; 223		
Color de fondo		255; 255; 255	Parpadeo	No		
Dinamizaciones\Visibilidad						
Variable - Ciclo		Temperatura -	Tipo de datos	Rango		
Rango de inicio		1	Rango final	1		
Visibilidad		Invisible				
Interruptor_1						
Tipo		Interruptor	Nombre	Interruptor_1		
C		Posición Y	504	Posición X	221	
	Ancho	44	Altura	21		
	Nivel	0 - Nivel_0	Modo	Interruptor con texto		
	Dinamizaciones\Conexión de variable					
	Nombre de la propiedad	Valor de proceso	Variable	LLS1		
	Dinamizaciones\Evento					
	Nombre de evento	Conmutar ON				
	Lista de funciones\ActivarBit					
	Variable	LLS1				
	D	Dinamizaciones\Evento				
Nombre de evento		Conmutar OFF				
Lista de funciones\DesactivarBit						
Variable		LLS1				
Campo de texto_6						
Tipo		Campo de texto	Nombre	Campo de texto_6		
Posición Y		501	Posición X	181		
Ancho		36	Altura	21		
Nivel		0 - Nivel_0	Fuente	Tahoma, 16px		
Texto		LLS1				
E	Interruptor_2					
	Tipo	Interruptor	Nombre	Interruptor_2		
	Posición Y	359	Posición X	217		
	Ancho	44	Altura	21		
	Nivel	0 - Nivel_0	Modo	Interruptor con texto		
	Owner					
	Project name		Mesclador modular TFC	Date	03/06/2013	
	Operator		Project Path		C:\Users\Crispeta\Documents\Automation\Mesclador modular TFC	
			Location			
	F	Designed By		Description 1st		
Checked By		Description 2nd	Language	es-ES		
Approved By		1st View	Version	Sheet	6 - 23	

	1	2	3	4
A	Dinamizaciones\Conexión de variable			
	Nombre de la propiedad	Valor de proceso	Variable	HLS1
	Dinamizaciones\Evento			
	Nombre de evento	Conmutar ON		
B	Lista de funciones\ActivarBit			
	Variable	HLS1		
	Dinamizaciones\Evento			
	Nombre de evento	Conmutar OFF		
C	Lista de funciones\DesactivarBit			
	Variable	HLS1		
	Campo de texto_7			
	Tipo	Campo de texto	Nombre	Campo de texto_7
D	Posición Y	359	Posición X	174
	Ancho	39	Altura	21
	Nivel	0 - Nivel_0	Fuente	Tahoma, 16px
	Texto	HLS1		
E	Interruptor_4			
	Tipo	Interruptor	Nombre	Interruptor_4
	Posición Y	466	Posición X	957
	Ancho	44	Altura	21
F	Nivel	0 - Nivel_0	Modo	Interruptor con texto
	Dinamizaciones\Conexión de variable			
	Nombre de la propiedad	Valor de proceso	Variable	LLS2
	Dinamizaciones\Evento			
G	Nombre de evento	Conmutar ON		
	Lista de funciones\ActivarBit			
	Variable	LLS2		
	Dinamizaciones\Evento			
H	Nombre de evento	Conmutar OFF		
	Lista de funciones\DesactivarBit			
	Variable	LLS2		
	Campo de texto_9			
I	Tipo	Campo de texto	Nombre	Campo de texto_9
	Posición Y	467	Posición X	915
	Ancho	36	Altura	21
	Nivel	0 - Nivel_0	Fuente	Tahoma, 16px
J	Texto	LLS2		
	Interruptor_5			
	Tipo	Interruptor	Nombre	Interruptor_5
	Posición Y	240	Posición X	967
K	Owner	Project name Mesclador modular TFC		Date 03/06/2013
	Operator	Project Path C:\Users\Crispeta\Documents\Automation\Mesclador modular TFC		
		Location		
	Designed By	Description 1st		
	Checked By	Description 2nd	Language es-ES	
	Approved By	1st View	Version	Sheet 6 - 24

	1	2	3	4
A	Ancho	44	Altura	21
	Nivel	0 - Nivel_0	Modo	Interruptor con texto
	Dinamizaciones\Conexión de variable			
	Nombre de la propiedad	Valor de proceso	Variable	HLS2
B	Dinamizaciones\Evento			
	Nombre de evento		Conmutar ON	
	Lista de funciones\ActivarBit			
	Variable		HLS2	
C	Dinamizaciones\Evento			
	Nombre de evento		Conmutar OFF	
	Lista de funciones\DesactivarBit			
	Variable		HLS2	
D	Campo de texto_10			
	Tipo	Campo de texto	Nombre	Campo de texto_10
	Posición Y	240	Posición X	927
	Ancho	39	Altura	21
	Nivel	0 - Nivel_0	Fuente	Tahoma, 16px
	Texto	HLS2		
	Interruptor_6			
	Tipo	Interruptor	Nombre	Interruptor_6
	Posición Y	600	Posición X	950
	Ancho	32	Altura	20
Nivel	0 - Nivel_0	Modo	Interruptor con texto	
E	Dinamizaciones\Conexión de variable			
	Nombre de la propiedad	Valor de proceso	Variable	SY11 tancada
	Dinamizaciones\Evento			
	Nombre de evento		Conmutar ON	
	Lista de funciones\ActivarBit			
	Variable		SY11 tancada	
	Campo de texto_11			
	Tipo	Campo de texto	Nombre	Campo de texto_11
	Posición Y	600	Posición X	918
	Ancho	30	Altura	21
Nivel	0 - Nivel_0	Fuente	Tahoma, 16px	
Texto	Y11			
F	Interruptor_7			
	Tipo	Interruptor	Nombre	Interruptor_7
	Posición Y	638	Posición X	832
	Ancho	32	Altura	20
Nivel	0 - Nivel_0	Modo	Interruptor con texto	
F	Owner		Project name Mesclador modular TFC	
	Operator		Date 03/06/2013	
			Project Path C:\Users\Crispeta\Documents\Automation\Mesclador modular TFC	
			Location	
	Designed By		Description 1st	
Checked By		Description 2nd		
Approved By		1st View		
		Language es-ES		
		Version		
		Sheet 6 - 25		

	1	2	3	4
A	Dinamizaciones\Conexión de variable			
	Nombre de la propiedad	Valor de proceso	Variable	SY4 tancada
	Dinamizaciones\Evento			
	Nombre de evento	Conmutar ON		
B	Lista de funciones\ActivarBit			
	Variable	SY4 tancada		
	Campo de texto_12			
	Tipo	Campo de texto	Nombre	Campo de texto_12
C	Posición Y	638	Posición X	800
	Ancho	21	Altura	21
	Nivel	0 - Nivel_0	Fuente	Tahoma, 16px
	Texto	Y4		
D	Interruptor_8			
	Tipo	Interruptor	Nombre	Interruptor_8
	Posición Y	628	Posición X	424
	Ancho	32	Altura	20
E	Nivel	0 - Nivel_0	Modo	Interruptor con texto
	Dinamizaciones\Conexión de variable			
	Nombre de la propiedad	Valor de proceso	Variable	SY1 tancada
	Dinamizaciones\Evento			
F	Nombre de evento	Conmutar ON		
	Lista de funciones\ActivarBit			
	Variable	SY1 tancada		
	Campo de texto_13			
G	Tipo	Campo de texto	Nombre	Campo de texto_13
	Posición Y	628	Posición X	392
	Ancho	21	Altura	21
	Nivel	0 - Nivel_0	Fuente	Tahoma, 16px
H	Texto	Y1		
	Línea_20			
	Tipo	Línea	Nombre	Línea_20
	Posición Y	578	Posición X	841
I	Ancho	46	Altura	0
	Nivel	3 - tuberías i elements	Color	109; 109; 109
	Grosor de línea	10		
	Dinamizaciones\Apariencia			
J	Variable - Ciclo	B3 -	Tipo de datos	Rango
	Rango	0..0	Color de primer plano	109; 109; 109
	Color de fondo	255; 255; 255	Parpadeo	No
	Rango	1..1	Color de primer plano	0; 255; 223
K	Owner	Project name Mesclador modular TFC		Date 03/06/2013
	Operator	Project Path C:\Users\Crispeta\Documents\Automation\Mesclador modular TFC		
		Location		
	Designed By	Description 1st		
	Checked By	Description 2nd	Language es-ES	
	Approved By	1st View	Version	Sheet 6 - 26

	1	2	3	4
A	Color de fondo	255; 255; 255	Parpadeo	No
	Dinamizaciones\Visibilidad			
	Variable - Ciclo	Temperatura -	Tipo de datos	Rango
	Rango de inicio	1	Rango final	1
	Visibilidad	Invisible		
B	Línea_21			
	Tipo	Línea	Nombre	Línea_21
	Posición Y	121	Posición X	375
	Ancho	0	Altura	200
	Nivel	3 - tuberías i elements	Color	109; 109; 109
	Grosor de línea	10		
	Dinamizaciones\Visibilidad			
	Variable - Ciclo	Temperatura -	Tipo de datos	Rango
	Rango de inicio	1	Rango final	1
	Visibilidad	Invisible		
	Dinamizaciones\Apariencia			
	Variable - Ciclo	Y7 -	Tipo de datos	Rango
	Rango	0..0	Color de primer plano	109; 109; 109
	Color de fondo	255; 255; 255	Parpadeo	No
	Rango	1..1	Color de primer plano	0; 255; 223
C	Color de fondo	255; 255; 255	Parpadeo	No
	Línea_22			
	Tipo	Línea	Nombre	Línea_22
	Posición Y	120	Posición X	377
	Ancho	526	Altura	0
	Nivel	3 - tuberías i elements	Color	109; 109; 109
	Grosor de línea	10		
	Dinamizaciones\Apariencia			
	Variable - Ciclo	Y7 -	Tipo de datos	Rango
	Rango	0..0	Color de primer plano	109; 109; 109
	Color de fondo	255; 255; 255	Parpadeo	No
	Rango	1..1	Color de primer plano	255; 0; 31
	Color de fondo	255; 255; 255	Parpadeo	No
	Dinamizaciones\Visibilidad			
	Variable - Ciclo	Temperatura -	Tipo de datos	Rango
Rango de inicio	1	Rango final	1	
Visibilidad	Visible			
D	Línea_26			
	Tipo	Línea	Nombre	Línea_26
	Posición Y	124	Posición X	902
	Ancho	1	Altura	325
	Nivel	3 - tuberías i elements	Color	109; 109; 109
	Grosor de línea	10		
	E	Owner		Project name
		Date	03/06/2013	
Operator		Project Path C:\Users\Crispeta\Documents\Automation\Mesclador modular TFC		
		Location		
Designed By		Description 1st		
Checked By		Description 2nd	Language es-ES	
F	Approved By		1st View	Version
				Sheet 6 - 27

1		2		3		4	
A	Dinamizaciones\Apariencia						
	Variable - Ciclo	Y7 -	Tipo de datos	Rango			
	Rango	0..0	Color de primer plano	109; 109; 109			
	Color de fondo	255; 255; 255	Parpadeo	No			
	Rango	1..1	Color de primer plano	255; 0; 31			
	Color de fondo	255; 255; 255	Parpadeo	No			
	Dinamizaciones\Visibilidad						
	Variable - Ciclo	Temperatura -	Tipo de datos	Rango			
	Rango de inicio	1	Rango final	1			
	Visibilidad	Visible					
B	Línea_27						
	Tipo	Línea	Nombre	Línea_27			
	Posición Y	547	Posición X	369			
	Ancho	0	Altura	96			
	Nivel	3 - tuberías i elements	Color	109; 109; 109			
	Grosor de línea	10					
	Dinamizaciones\Apariencia						
	Variable - Ciclo	Y1 -	Tipo de datos	Rango			
	Rango	0..0	Color de primer plano	109; 109; 109			
	C	Color de fondo	255; 255; 255	Parpadeo	No		
Rango		1..1	Color de primer plano	255; 0; 31			
Color de fondo		255; 255; 255	Parpadeo	No			
Dinamizaciones\Visibilidad							
Variable - Ciclo		Temperatura -	Tipo de datos	Rango			
Rango de inicio		1	Rango final	1			
Visibilidad		Visible					
Línea_30							
Tipo		Línea	Nombre	Línea_30			
D		Posición Y	546	Posición X	370		
	Ancho	0	Altura	33			
	Nivel	3 - tuberías i elements	Color	109; 109; 109			
	Grosor de línea	10					
	Dinamizaciones\Apariencia						
	Variable - Ciclo	B1 -	Tipo de datos	Rango			
	Rango	0..0	Color de primer plano	109; 109; 109			
	Color de fondo	255; 255; 255	Parpadeo	No			
	Rango	1..1	Color de primer plano	255; 0; 31			
	E	Color de fondo	255; 255; 255	Parpadeo	No		
Dinamizaciones\Visibilidad							
Variable - Ciclo		Temperatura -	Tipo de datos	Rango			
Rango de inicio		1	Rango final	1			
Visibilidad		Visible					
Línea_33							
Tipo		Línea	Nombre	Línea_33			
Posición Y		547	Posición X	370			
Ancho		0	Altura	33			
F		Owner		Project name Mesclador modular TFC			Date 03/06/2013
	Operator		Project Path C:\Users\Crispeta\Documents\Automation\Mesclador modular TFC				
			Location				
	Designed By		Description 1st				
	Checked By		Description 2nd			Language es-ES	
	Approved By		1st View		Version		Sheet 6 - 28

	1	2	3	4																																									
A	Rango	1..1	Color de primer plano	255; 0; 31																																									
	Color de fondo	255; 255; 255	Parpadeo	No																																									
	Dinamizaciones\Visibilidad																																												
	Variable - Ciclo	Temperatura -	Tipo de datos	Rango																																									
	Rango de inicio	1	Rango final	1																																									
	Visibilidad	Visible																																											
	Línea_34																																												
B	Tipo	Línea	Nombre	Línea_34																																									
	Posición Y	155	Posición X	579																																									
	Ancho	111	Altura	0																																									
	Nivel	3 - tuberías i elements	Color	109; 109; 109																																									
	Grosor de línea	10																																											
	Dinamizaciones\Apariencia																																												
	Variable - Ciclo	Y2 -	Tipo de datos	Rango																																									
C	Rango	0..0	Color de primer plano	109; 109; 109																																									
	Color de fondo	255; 255; 255	Parpadeo	No																																									
	Rango	1..1	Color de primer plano	255; 0; 31																																									
	Color de fondo	255; 255; 255	Parpadeo	No																																									
	Dinamizaciones\Visibilidad																																												
	Variable - Ciclo	Temperatura -	Tipo de datos	Rango																																									
	Rango de inicio	1	Rango final	1																																									
D	Visibilidad	Visible																																											
	Línea_35																																												
	Tipo	Línea	Nombre	Línea_35																																									
	Posición Y	154	Posición X	691																																									
	Ancho	1	Altura	37																																									
	Nivel	3 - tuberías i elements	Color	109; 109; 109																																									
	Grosor de línea	10																																											
E	Dinamizaciones\Apariencia																																												
	Variable - Ciclo	Y2 -	Tipo de datos	Rango																																									
	Rango	0..0	Color de primer plano	109; 109; 109																																									
	Color de fondo	255; 255; 255	Parpadeo	No																																									
	Rango	1..1	Color de primer plano	255; 0; 31																																									
	Color de fondo	255; 255; 255	Parpadeo	No																																									
	Dinamizaciones\Visibilidad																																												
F	Variable - Ciclo	Temperatura -	Tipo de datos	Rango																																									
	Rango de inicio	1	Rango final	1																																									
	Visibilidad	Visible																																											
	Línea_36																																												
	Tipo	Línea	Nombre	Línea_36																																									
	Posición Y	517	Posición X	738																																									
	Ancho	1	Altura	26																																									
<table border="1"> <tr> <td rowspan="3">Owner</td> <td colspan="2">Project name</td> <td colspan="2">Mesclador modular TFC</td> <td>Date</td> <td>03/06/2013</td> </tr> <tr> <td rowspan="2">Operator</td> <td colspan="4">Project Path</td> <td colspan="2">C:\Users\Crispeta\Documents\Automation\Mesclador modular TFC</td> </tr> <tr> <td colspan="4">Location</td> <td colspan="2"></td> </tr> <tr> <td colspan="2">Designed By</td> <td colspan="4">Description 1st</td> <td></td> </tr> <tr> <td colspan="2">Checked By</td> <td colspan="2">Description 2nd</td> <td colspan="2">Language</td> <td>es-ES</td> </tr> <tr> <td colspan="2">Approved By</td> <td colspan="2">1st View</td> <td colspan="2">Version</td> <td>Sheet 6 - 30</td> </tr> </table>					Owner	Project name		Mesclador modular TFC		Date	03/06/2013	Operator	Project Path				C:\Users\Crispeta\Documents\Automation\Mesclador modular TFC		Location						Designed By		Description 1st					Checked By		Description 2nd		Language		es-ES	Approved By		1st View		Version		Sheet 6 - 30
Owner	Project name		Mesclador modular TFC			Date	03/06/2013																																						
	Operator	Project Path				C:\Users\Crispeta\Documents\Automation\Mesclador modular TFC																																							
		Location																																											
Designed By		Description 1st																																											
Checked By		Description 2nd		Language		es-ES																																							
Approved By		1st View		Version		Sheet 6 - 30																																							

	1	2	3	4
A	Nivel	3 - tuberías i elements	Color	109; 109; 109
	Grosor de línea	10		
	Dinamizaciones\Apariencia			
	Variable - Ciclo	B2 -	Tipo de datos	Rango
	Rango	0..0	Color de primer plano	109; 109; 109
	Color de fondo	255; 255; 255	Parpadeo	No
	Rango	1..1	Color de primer plano	255; 0; 31
	Color de fondo	255; 255; 255	Parpadeo	No
	Dinamizaciones\Visibilidad			
	Variable - Ciclo	Temperatura -	Tipo de datos	Rango
B	Rango de inicio	1	Rango final	1
	Visibilidad	Visible		
	Línea_37			
	Tipo	Línea	Nombre	Línea_37
	Posición Y	540	Posición X	737
	Ancho	54	Altura	0
	Nivel	3 - tuberías i elements	Color	109; 109; 109
	Grosor de línea	10		
	Dinamizaciones\Apariencia			
	Variable - Ciclo	B2 -	Tipo de datos	Rango
C	Rango	0..0	Color de primer plano	109; 109; 109
	Color de fondo	255; 255; 255	Parpadeo	No
	Rango	1..1	Color de primer plano	255; 0; 31
	Color de fondo	255; 255; 255	Parpadeo	No
	Dinamizaciones\Visibilidad			
	Variable - Ciclo	Temperatura -	Tipo de datos	Rango
	Rango de inicio	1	Rango final	1
	Visibilidad	Visible		
	Línea_38			
	Tipo	Línea	Nombre	Línea_38
D	Posición Y	530	Posición X	846
	Ancho	53	Altura	0
	Nivel	3 - tuberías i elements	Color	109; 109; 109
	Grosor de línea	10		
	Dinamizaciones\Visibilidad			
	Variable - Ciclo	Temperatura -	Tipo de datos	Rango
	Rango de inicio	1	Rango final	1
	Visibilidad	Visible		
	Dinamizaciones\Apariencia			
	Variable - Ciclo	B2 -	Tipo de datos	Rango
E	Rango	0..0	Color de primer plano	109; 109; 109
	Color de fondo	255; 255; 255	Parpadeo	No
	Rango	1..1	Color de primer plano	255; 0; 31
	Owner			
	Project name Mesclador modular TFC			Date 03/06/2013
	Project Path C:\Users\Crispeta\Documents\Automation\Mesclador modular TFC			
	Location			
	Description 1st			
	Description 2nd			Language es-ES
	1st View			Version
F	Approved By			Sheet 6 - 31

	1	2	3	4
A	Color de fondo		255; 255; 255	Parpadeo No
	Línea_39			
B	Tipo	Línea	Nombre	Línea_39
	Posición Y	451	Posición X	903
	Ancho	0	Altura	79
	Nivel	3 - tuberías i elements	Color	109; 109; 109
	Grosor de línea	10		
	Dinamizaciones\Visibilidad			
	Variable - Ciclo	Temperatura -	Tipo de datos	Rango
	Rango de inicio	1	Rango final	1
	Visibilidad	Visible		
	Dinamizaciones\Apariencia			
C	Variable - Ciclo	B2 -	Tipo de datos	Rango
	Rango	0..0	Color de primer plano	109; 109; 109
	Color de fondo	255; 255; 255	Parpadeo	No
	Rango	1..1	Color de primer plano	255; 0; 31
	Color de fondo	255; 255; 255	Parpadeo	No
	Línea_40			
	Tipo	Línea	Nombre	Línea_40
	Posición Y	479	Posición X	832
	Ancho	64	Altura	0
	Nivel	3 - tuberías i elements	Color	109; 109; 109
D	Grosor de línea	10		
	Dinamizaciones\Visibilidad			
	Variable - Ciclo	Temperatura -	Tipo de datos	Rango
	Rango de inicio	1	Rango final	1
	Visibilidad	Visible		
	Dinamizaciones\Apariencia			
	Variable - Ciclo	Y5 -	Tipo de datos	Rango
	Rango	0..0	Color de primer plano	109; 109; 109
	Color de fondo	255; 255; 255	Parpadeo	No
	Rango	1..1	Color de primer plano	255; 0; 31
E	Color de fondo	255; 255; 255	Parpadeo	No
	Línea_41			
	Tipo	Línea	Nombre	Línea_41
	Posición Y	449	Posición X	834
	Ancho	64	Altura	0
	Nivel	3 - tuberías i elements	Color	109; 109; 109
	Grosor de línea	10		
	Dinamizaciones\Visibilidad			
	Variable - Ciclo	Temperatura -	Tipo de datos	Rango
	Rango de inicio	1	Rango final	1
F	Visibilidad	Visible		
	Owner	Project name Mesclador modular TFC		Date 03/06/2013
	Operator	Project Path C:\Users\Crispeta\Documents\Automation\Mesclador modular TFC		
		Location		
	Designed By	Description 1st		
	Checked By	Description 2nd	Language es-ES	
Approved By	1st View	Version	Sheet 6 - 32	

	1	2	3	4																																								
A	Dinamizaciones\Apariencia																																											
	Variable - Ciclo	Y6 -	Tipo de datos	Rango																																								
	Rango	0..0	Color de primer plano	109; 109; 109																																								
	Color de fondo	255; 255; 255	Parpadeo	No																																								
	Rango	1..1	Color de primer plano	255; 0; 31																																								
	Color de fondo	255; 255; 255	Parpadeo	No																																								
	Línea_42																																											
	Tipo	Línea	Nombre	Línea_42																																								
	Posición Y	511	Posición X	738																																								
	Ancho	0	Altura	76																																								
B	Nivel	3 - tuberías i elements	Color	109; 109; 109																																								
	Grosor de línea	10																																										
	Dinamizaciones\Visibilidad																																											
	Variable - Ciclo	Temperatura -	Tipo de datos	Rango																																								
	Rango de inicio	1	Rango final	1																																								
	Visibilidad	Visible																																										
	Dinamizaciones\Apariencia																																											
	Variable - Ciclo	B3 -	Tipo de datos	Rango																																								
	Rango	0..0	Color de primer plano	109; 109; 109																																								
	C	Color de fondo	255; 255; 255	Parpadeo	No																																							
Rango		1..1	Color de primer plano	255; 0; 31																																								
Color de fondo		255; 255; 255	Parpadeo	No																																								
Línea_43																																												
Tipo		Línea	Nombre	Línea_43																																								
Posición Y		588	Posición X	739																																								
Ancho		44	Altura	1																																								
Nivel		3 - tuberías i elements	Color	109; 109; 109																																								
Grosor de línea		10																																										
D		Dinamizaciones\Visibilidad																																										
	Variable - Ciclo	Temperatura -	Tipo de datos	Rango																																								
	Rango de inicio	1	Rango final	1																																								
	Visibilidad	Visible																																										
	Dinamizaciones\Apariencia																																											
	Variable - Ciclo	B3 -	Tipo de datos	Rango																																								
	Rango	0..0	Color de primer plano	109; 109; 109																																								
	Color de fondo	255; 255; 255	Parpadeo	No																																								
	Rango	1..1	Color de primer plano	255; 0; 31																																								
	E	Color de fondo	255; 255; 255	Parpadeo	No																																							
Línea_44																																												
Tipo		Línea	Nombre	Línea_44																																								
Posición Y		579	Posición X	840																																								
<table border="1"> <tr> <td rowspan="3">Owner</td> <td colspan="2">Project name</td> <td>Mesclador modular TFC</td> <td>Date</td> <td>03/06/2013</td> </tr> <tr> <td colspan="4">Project Path</td> </tr> <tr> <td colspan="4">C:\Users\Crispeta\Documents\Automation\Mesclador modular TFC</td> </tr> <tr> <td rowspan="2">Operator</td> <td colspan="4">Location</td> </tr> <tr> <td colspan="4"></td> </tr> <tr> <td>Designed By</td> <td colspan="4">Description 1st</td> </tr> <tr> <td>Checked By</td> <td colspan="2">Description 2nd</td> <td colspan="2">Language</td> <td>es-ES</td> </tr> <tr> <td>Approved By</td> <td colspan="2">1st View</td> <td>Version</td> <td colspan="2">Sheet 6 - 33</td> </tr> </table>				Owner	Project name		Mesclador modular TFC	Date	03/06/2013	Project Path				C:\Users\Crispeta\Documents\Automation\Mesclador modular TFC				Operator	Location								Designed By	Description 1st				Checked By	Description 2nd		Language		es-ES	Approved By	1st View		Version	Sheet 6 - 33		
Owner		Project name			Mesclador modular TFC	Date	03/06/2013																																					
		Project Path																																										
		C:\Users\Crispeta\Documents\Automation\Mesclador modular TFC																																										
Operator		Location																																										
Designed By	Description 1st																																											
Checked By	Description 2nd		Language		es-ES																																							
Approved By	1st View		Version	Sheet 6 - 33																																								
F																																												

	1	2	3	4		
A	Ancho		46	Altura	0	
	Nivel		3 - tuberías i elements	Color	109; 109; 109	
	Grosor de línea		10			
	Dinamizaciones\Visibilidad					
	Variable - Ciclo		Temperatura -	Tipo de datos	Rango	
	Rango de inicio		1	Rango final	1	
	Visibilidad		Visible			
	Dinamizaciones\Apariencia					
	Variable - Ciclo		B3 -	Tipo de datos	Rango	
	Rango		0..0	Color de primer plano	109; 109; 109	
B	Color de fondo		255; 255; 255	Parpadeo	No	
	Rango		1..1	Color de primer plano	255; 0; 31	
	Color de fondo		255; 255; 255	Parpadeo	No	
	Línea_45					
	Tipo		Línea	Nombre	Línea_45	
	Posición Y		579	Posición X	882	
	Ancho		1	Altura	51	
	Nivel		3 - tuberías i elements	Color	109; 109; 109	
	Grosor de línea		10			
	Dinamizaciones\Visibilidad					
C	Variable - Ciclo		Temperatura -	Tipo de datos	Rango	
	Rango de inicio		1	Rango final	1	
	Visibilidad		Visible			
	Dinamizaciones\Apariencia					
	Variable - Ciclo		Y4 -	Tipo de datos	Rango	
	Rango		0..0	Color de primer plano	109; 109; 109	
	Color de fondo		255; 255; 255	Parpadeo	No	
	Rango		1..1	Color de primer plano	255; 0; 31	
	Color de fondo		255; 255; 255	Parpadeo	No	
	D	Línea_46				
Tipo		Línea	Nombre	Línea_46		
Posición Y		578	Posición X	890		
Ancho		74	Altura	0		
Nivel		3 - tuberías i elements	Color	109; 109; 109		
Grosor de línea		10				
Dinamizaciones\Visibilidad						
Variable - Ciclo		Temperatura -	Tipo de datos	Rango		
Rango de inicio		1	Rango final	1		
Visibilidad		Visible				
E	Dinamizaciones\Apariencia					
	Variable - Ciclo		Y11 -	Tipo de datos	Rango	
	Rango		0..0	Color de primer plano	109; 109; 109	
	Color de fondo		255; 255; 255	Parpadeo	No	
	Owner				Project name Mesclador modular TFC	Date 03/06/2013
	Operator				Project Path C:\Users\Crispeta\Documents\Automation\Mesclador modular TFC	
	Designed By				Location	
	Checked By				Description 1st	
	Approved By				Description 2nd	
					Language es-ES	
				Version		Sheet 6 - 34

	1	2	3	4
A	Rango	1..1	Color de primer plano	255; 0; 31
	Color de fondo	255; 255; 255	Parpadeo	No
B	Visor de gráficos_30			
	Tipo	Visor de gráficos	Nombre	Visor de gráficos_30
	Posición Y	308	Posición X	274
	Ancho	197	Altura	300
	Nivel	2 - diposits plens i agitador	Gráfico	Vh2p24cy.mph
	Dinamizaciones\Visibilidad			
	Variable - Ciclo	nivell HLS1 temperatura -	Tipo de datos	Rango
	Rango de inicio	1	Rango final	1
	Visibilidad	Visible		
	Interruptor_3			
C	Tipo	Interruptor	Nombre	Interruptor_3
	Posición Y	417	Posición X	221
	Ancho	44	Altura	21
	Nivel	0 - Nivel_0	Modo	Interruptor con texto
	Dinamizaciones\Evento			
	Nombre de evento	Conmutar OFF		
	Lista de funciones\DesactivarBit			
	Variable	sonda temperatura 1		
	Dinamizaciones\Evento			
	Nombre de evento	Conmutar ON		
D	Lista de funciones\ActivarBit			
	Variable	sonda temperatura 1		
	Dinamizaciones\Conexión de variable			
	Nombre de la propiedad	Valor de proceso	Variable	sonda temperatura 1
	Campo de texto_8			
	Tipo	Campo de texto	Nombre	Campo de texto_8
	Posición Y	415	Posición X	66
	Ancho	151	Altura	21
	Nivel	0 - Nivel_0	Fuente	Tahoma, 16px
	Texto	Sonda temperatura 1		
E	Visor de gráficos_33			
	Tipo	Visor de gráficos	Nombre	Visor de gráficos_33
	Posición Y	170	Posición X	614
	Ancho	235	Altura	444
	Nivel	2 - diposits plens i agitador	Gráfico	Vh2p24cy.mph
	Dinamizaciones\Apariencia			
	Variable - Ciclo	HLS2 -	Tipo de datos	Rango
	Rango	0..0	Color de primer plano	0; 0; 0
	Color de fondo	255; 255; 255	Parpadeo	No
	F	Owner	Project name Mesclador modular TFC	
Operator		Project Path C:\Users\Crispeta\Documents\Automation\Mesclador modular TFC		
		Location		
Designed By		Description 1st		
Checked By		Description 2nd	Language es-ES	
Approved By		1st View	Version	Sheet 6 - 35

	1	2	3	4
A	Rango	1..1	Color de primer plano	0; 0; 0
	Color de fondo	255; 255; 255	Parpadeo	No
	Dinamizaciones\Visibilidad			
	Variable - Ciclo	nivell HLS2 temperatura -	Tipo de datos	Rango
	Rango de inicio	1	Rango final	1
	Visibilidad	Visible		
	Línea_47			
B	Tipo	Línea	Nombre	Línea_47
	Posición Y	498	Posición X	691
	Ancho	0	Altura	71
	Nivel	3 - tuberías i elements	Color	109; 109; 109
	Grosor de línea	10		
	Dinamizaciones\Visibilidad			
	Variable - Ciclo	Temperatura -	Tipo de datos	Rango
	Rango de inicio	1	Rango final	1
	Visibilidad	Visible		
	Dinamizaciones\Apariencia			
	Variable - Ciclo	Y3 -	Tipo de datos	Rango
	Rango	0..0	Color de primer plano	109; 109; 109
C	Color de fondo	255; 255; 255	Parpadeo	No
	Rango	1..1	Color de primer plano	255; 0; 31
	Color de fondo	255; 255; 255	Parpadeo	No
	Botón_1			
	Tipo	Botón	Nombre	Botón_1
	Posición Y	111	Posición X	650
	Ancho	31	Altura	37
	Modo	Retroaviso con texto	Texto OFF	X
	Texto ON	Text		
	Dinamizaciones\Evento			
	Nombre de evento	Hacer clic		
	Lista de funciones\DesactivarBit			
Variable	Programes neteja			
Dinamizaciones\Visibilidad				
Variable - Ciclo	Programes neteja -	Tipo de datos	Rango	
Rango de inicio	1	Rango final	1	
Visibilidad	Visible			
D	Botón_7			
	Tipo	Botón	Nombre	Botón_7
	Posición Y	272	Posición X	668
	Ancho	26	Altura	29
	Modo	Retroaviso con texto	Texto OFF	X
	Texto ON	Text		
	Owner			
	Project name		Mesclador modular TFC	
	Date		03/06/2013	
	Operator		Project Path	
			C:\Users\Crispeta\Documents\Automation\Mesclador modular TFC	
			Location	
Designed By		Description 1st		
Checked By		Description 2nd		
		Language		
		es-ES		
Approved By		1st View		
		Version		
		Sheet		
		6 - 36		
E				
F				

	1	2	3	4	
A	Dinamizaciones\Evento				
	Nombre de evento	Hacer clic			
	Lista de funciones\DesactivarBit				
	Variable	confirmacio			
	Dinamizaciones\Visibilidad				
	Variable - Ciclo	confirmacio -	Tipo de datos	Rango	
	Rango de inicio	1	Rango final	1	
	Visibilidad	Visible			
	Botón_9				
B	Tipo	Botón	Nombre	Botón_9	
	Posición Y	710	Posición X	471	
	Ancho	177	Altura	35	
	Modo	Texto	Texto OFF	Fi neteja CIP	
	Texto ON	Text			
	Dinamizaciones\Evento				
	Nombre de evento	Hacer clic			
	Lista de funciones\DesactivarBit				
	Variable	Neteja CIP	Variable	INICIAL	
	Variable	3	Variable	BOTO OK	
C	Lista de funciones\ActivarImagen				
	Nombre de imagen	fi netejacip	Número de objeto	Neteja CIP	
	Dinamizaciones\Visibilidad				
	Variable - Ciclo	fi netejacip -	Tipo de datos	Rango	
	Rango de inicio	1	Rango final	1	
	Visibilidad	Visible			
	Línea_48				
	D	Tipo	Línea	Nombre	Línea_48
		Posición Y	123	Posición X	375
Ancho		1	Altura	191	
Nivel		3 - tuberías i elements	Color	109; 109; 109	
Grosor de línea		10			
Dinamizaciones\Apariencia					
Variable - Ciclo		Y7 -	Tipo de datos	Rango	
Rango		0..0	Color de primer plano	109; 109; 109	
Color de fondo		255; 255; 255	Parpadeo	No	
Rango		1..1	Color de primer plano	0; 255; 223	
E	Color de fondo	255; 255; 255	Parpadeo	No	
	Dinamizaciones\Visibilidad				
	Variable - Ciclo	Temperatura -	Tipo de datos	Rango	
	Rango de inicio	1	Rango final	1	
	Visibilidad	Invisible			
	Campo ES_1				
	Tipo	Campo ES	Nombre	Campo ES_1	
	Posición Y	84	Posición X	16	
	F	Owner	Project name Mesclador modular TFC		Date 03/06/2013
Operator		Project Path C:\Users\Crispeta\Documents\Automation\Mesclador modular TFC			
		Location			
Designed By		Description 1st			
Checked By		Description 2nd	Language es-ES		
Approved By		1st View	Version	Sheet 6 - 37	

	1	2	3	4
A	Ancho	116	Altura	23
	Nivel	0 - Nivel_0	Modo	Salida
	Fuente	Tahoma, 16px		
	Dinamizaciones\Conexión de variable			
	Nombre de la propiedad	Valor de proceso	Variable	temperatura 1
B	Campo ES_2			
	Tipo	Campo ES	Nombre	Campo ES_2
	Posición Y	124	Posición X	16
	Ancho	116	Altura	28
	Nivel	0 - Nivel_0	Modo	Entrada/salida
	Fuente	Tahoma, 16px		
	Dinamizaciones\Conexión de variable			
	Nombre de la propiedad	Valor de proceso	Variable	Sonda ST1 AI
	Campo ES_3			
	Tipo	Campo ES	Nombre	Campo ES_3
Posición Y	84	Posición X	170	
Ancho	62	Altura	24	
Nivel	0 - Nivel_0	Modo	Salida	
Fuente	Tahoma, 16px			
C	Dinamizaciones\Conexión de variable			
	Nombre de la propiedad	Valor de proceso	Variable	sonda temperatura 1
	Campo ES_4			
	Tipo	Campo ES	Nombre	Campo ES_4
Posición Y	50	Posición X	16	
Ancho	62	Altura	24	
Nivel	0 - Nivel_0	Modo	Entrada/salida	
Fuente	Tahoma, 16px			
D	Dinamizaciones\Conexión de variable			
	Nombre de la propiedad	Valor de proceso	Variable	consigna temperatura 1
	Visor de gráficos_34			
	Tipo	Visor de gráficos	Nombre	Visor de gráficos_34
Posición Y	308	Posición X	274	
Ancho	193	Altura	302	
Nivel	2 - diposits plens i agitador	Gráfico	Vighorwfs.i1u	
E	Dinamizaciones\Visibilidad			
	Variable - Ciclo	nivell LLS1 temperatura -	Tipo de datos	Rango
	Rango de inicio	1	Rango final	1
	Visibilidad	Visible		
	Visor de gráficos_35			
	Tipo	Visor de gráficos	Nombre	Visor de gráficos_35
F	Owner	Project name Mesclador modular TFC		Date 03/06/2013
	Operator	Project Path C:\Users\Crispeta\Documents\Automation\Mesclador modular TFC		
		Location		
	Designed By	Description 1st		
	Checked By	Description 2nd	Language es-ES	
	Approved By	1st View	Version	Sheet 6 - 38

	1	2	3	4	
A	Posición Y		171	Posición X	614
	Ancho		241	Altura	442
	Nivel		2 - diposits plens i agitador	Gráfico	Vighorwfs.i1u
	Dinamizaciones\Visibilidad				
	Variable - Ciclo		nivell LLS2 temperatura -	Tipo de datos	Rango
	Rango de inicio		1	Rango final	1
	Visibilidad		Visible		
	B				
C					
D					
E					
F	Owner		Project name Mesclador modular TFC		Date 03/06/2013
	Operator		Project Path C:\Users\Crispeta\Documents\Automation\Mesclador modular TFC		
			Location		
	Designed By		Description 1st		
	Checked By		Description 2nd		Language es-ES
	Approved By		1st View	Version	Sheet 6 - 39

HMI_2 [TP1500 Basic PN] / Imágenes

OPCIONES CIP

Copia impresa de OPCIONS CIP

SIEMENS
SIMATIC HMI

HOME

31/12/2000
10:59:59

ESBANDIT - visualització i modificació dels parametres

Agitador 0000s

Y3 0000s

B2 0000s

Y7 0000s

desaiguar 0000s

1

Nombre de registro: 1

2

Nombre de registro: 2

3

Nombre de registro: 3

4

Nombre de registro: 4

SANITITZACIÓ AMB PERACÈTIC - visualització i modificació dels parametres

Agitador 0000s

Y3 0000s

B2 0000s

Y7 0000s

desaiguar 0000s

Contacte 0000s

Dosis peracetic 0000

3

Nombre de registro: 1

2

Nombre de registro: 2

3

Nombre de registro: 3

4

Nombre de registro: 4

SANITITZACIÓ AMB TEMPERATURA - visualització i modificació dels parametres

Agitador 0000s

Y3 0000s

B2 0000s

Y7 0000s

desaiguar 0000s

Contacte 0000s

Temperatura 1 0000

Temperatura 2 0000

2

Nombre de registro: 1

2

Nombre de registro: 2

3

Nombre de registro: 3

4

Nombre de registro: 4

3

2

1

Nombre	OPCIONES CIP	Color Fondo	255; 255; 255
Color Cuadrícula	0; 0; 0	Tooltip	
Número	4	Plantilla	Plantilla_1

Visor de recetas_1

Tipo	Visor de recetas	Nombre	Visor de recetas_1
Posición Y	167	Posición X	430
Ancho	502	Altura	122
Nivel	0 - Nivel_0	Receta	Opciones esbandit

Visor de recetas_3

Tipo	Visor de recetas	Nombre	Visor de recetas_3
Posición Y	532	Posición X	440
Ancho	502	Altura	122
Nivel	0 - Nivel_0	Receta	Opciones temperatura

Owner	Project name Mesclador modular TFC		Date 03/06/2013
	Project Path C:\Users\Crispeta\Documents\Automation\Mesclador modular TFC		
Operator	Location		
Designed By	Description 1st		
Checked By	Description 2nd	Language es-ES	
Approved By	1st View	Version	Sheet 7 - 1

	1	2	3	4																				
A	<div>Rectángulo_1</div> <table border="1"> <tr> <td>Tipo</td> <td>Rectángulo</td> <td>Nombre</td> <td>Rectángulo_1</td> </tr> <tr> <td>Posición Y</td> <td>125</td> <td>Posición X</td> <td>34</td> </tr> <tr> <td>Ancho</td> <td>930</td> <td>Altura</td> <td>169</td> </tr> <tr> <td>Nivel</td> <td>0 - Nivel_0</td> <td>Color Fondo</td> <td>182; 255; 250</td> </tr> <tr> <td>Color Borde</td> <td colspan="3">0; 0; 0</td> </tr> </table>				Tipo	Rectángulo	Nombre	Rectángulo_1	Posición Y	125	Posición X	34	Ancho	930	Altura	169	Nivel	0 - Nivel_0	Color Fondo	182; 255; 250	Color Borde	0; 0; 0		
	Tipo	Rectángulo	Nombre	Rectángulo_1																				
Posición Y	125	Posición X	34																					
Ancho	930	Altura	169																					
Nivel	0 - Nivel_0	Color Fondo	182; 255; 250																					
Color Borde	0; 0; 0																							
B	<div>Campo de texto_2</div> <table border="1"> <tr> <td>Tipo</td> <td>Campo de texto</td> <td>Nombre</td> <td>Campo de texto_2</td> </tr> <tr> <td>Posición Y</td> <td>130</td> <td>Posición X</td> <td>38</td> </tr> <tr> <td>Ancho</td> <td>920</td> <td>Altura</td> <td>31</td> </tr> <tr> <td>Nivel</td> <td>0 - Nivel_0</td> <td>Fuente</td> <td>Tahoma, 21px</td> </tr> <tr> <td>Texto</td> <td colspan="3">ESBANDIT - visualització i modificació dels parametres</td> </tr> </table>				Tipo	Campo de texto	Nombre	Campo de texto_2	Posición Y	130	Posición X	38	Ancho	920	Altura	31	Nivel	0 - Nivel_0	Fuente	Tahoma, 21px	Texto	ESBANDIT - visualització i modificació dels parametres		
	Tipo	Campo de texto	Nombre	Campo de texto_2																				
Posición Y	130	Posición X	38																					
Ancho	920	Altura	31																					
Nivel	0 - Nivel_0	Fuente	Tahoma, 21px																					
Texto	ESBANDIT - visualització i modificació dels parametres																							
C	<div>Rectángulo_2</div> <table border="1"> <tr> <td>Tipo</td> <td>Rectángulo</td> <td>Nombre</td> <td>Rectángulo_2</td> </tr> <tr> <td>Posición Y</td> <td>312</td> <td>Posición X</td> <td>38</td> </tr> <tr> <td>Ancho</td> <td>926</td> <td>Altura</td> <td>165</td> </tr> <tr> <td>Nivel</td> <td>0 - Nivel_0</td> <td>Color Fondo</td> <td>182; 255; 250</td> </tr> <tr> <td>Color Borde</td> <td colspan="3">0; 0; 0</td> </tr> </table>				Tipo	Rectángulo	Nombre	Rectángulo_2	Posición Y	312	Posición X	38	Ancho	926	Altura	165	Nivel	0 - Nivel_0	Color Fondo	182; 255; 250	Color Borde	0; 0; 0		
	Tipo	Rectángulo	Nombre	Rectángulo_2																				
Posición Y	312	Posición X	38																					
Ancho	926	Altura	165																					
Nivel	0 - Nivel_0	Color Fondo	182; 255; 250																					
Color Borde	0; 0; 0																							
D	<div>Rectángulo_3</div> <table border="1"> <tr> <td>Tipo</td> <td>Rectángulo</td> <td>Nombre</td> <td>Rectángulo_3</td> </tr> <tr> <td>Posición Y</td> <td>488</td> <td>Posición X</td> <td>36</td> </tr> <tr> <td>Ancho</td> <td>928</td> <td>Altura</td> <td>172</td> </tr> <tr> <td>Nivel</td> <td>0 - Nivel_0</td> <td>Color Fondo</td> <td>182; 255; 250</td> </tr> <tr> <td>Color Borde</td> <td colspan="3">0; 0; 0</td> </tr> </table>				Tipo	Rectángulo	Nombre	Rectángulo_3	Posición Y	488	Posición X	36	Ancho	928	Altura	172	Nivel	0 - Nivel_0	Color Fondo	182; 255; 250	Color Borde	0; 0; 0		
	Tipo	Rectángulo	Nombre	Rectángulo_3																				
Posición Y	488	Posición X	36																					
Ancho	928	Altura	172																					
Nivel	0 - Nivel_0	Color Fondo	182; 255; 250																					
Color Borde	0; 0; 0																							
E	<div>Rectángulo_4</div> <table border="1"> <tr> <td>Tipo</td> <td>Rectángulo</td> <td>Nombre</td> <td>Rectángulo_4</td> </tr> <tr> <td>Posición Y</td> <td>175</td> <td>Posición X</td> <td>42</td> </tr> <tr> <td>Ancho</td> <td>124</td> <td>Altura</td> <td>30</td> </tr> <tr> <td>Nivel</td> <td>0 - Nivel_0</td> <td>Color Fondo</td> <td>255; 255; 255</td> </tr> <tr> <td>Color Borde</td> <td colspan="3">0; 0; 0</td> </tr> </table>				Tipo	Rectángulo	Nombre	Rectángulo_4	Posición Y	175	Posición X	42	Ancho	124	Altura	30	Nivel	0 - Nivel_0	Color Fondo	255; 255; 255	Color Borde	0; 0; 0		
	Tipo	Rectángulo	Nombre	Rectángulo_4																				
Posición Y	175	Posición X	42																					
Ancho	124	Altura	30																					
Nivel	0 - Nivel_0	Color Fondo	255; 255; 255																					
Color Borde	0; 0; 0																							
F	<div>Rectángulo_5</div> <table border="1"> <tr> <td>Tipo</td> <td>Rectángulo</td> <td>Nombre</td> <td>Rectángulo_5</td> </tr> <tr> <td>Posición Y</td> <td>218</td> <td>Posición X</td> <td>43</td> </tr> <tr> <td>Ancho</td> <td>93</td> <td>Altura</td> <td>31</td> </tr> <tr> <td>Nivel</td> <td>0 - Nivel_0</td> <td>Color Fondo</td> <td>255; 255; 255</td> </tr> <tr> <td>Color Borde</td> <td colspan="3">0; 0; 0</td> </tr> </table>				Tipo	Rectángulo	Nombre	Rectángulo_5	Posición Y	218	Posición X	43	Ancho	93	Altura	31	Nivel	0 - Nivel_0	Color Fondo	255; 255; 255	Color Borde	0; 0; 0		
	Tipo	Rectángulo	Nombre	Rectángulo_5																				
Posición Y	218	Posición X	43																					
Ancho	93	Altura	31																					
Nivel	0 - Nivel_0	Color Fondo	255; 255; 255																					
Color Borde	0; 0; 0																							
F	<div>Rectángulo_6</div> <table border="1"> <tr> <td>Tipo</td> <td>Rectángulo</td> <td>Nombre</td> <td>Rectángulo_6</td> </tr> <tr> <td>Posición Y</td> <td>218</td> <td>Posición X</td> <td>149</td> </tr> <tr> <td>Ancho</td> <td>152</td> <td>Altura</td> <td>29</td> </tr> </table>				Tipo	Rectángulo	Nombre	Rectángulo_6	Posición Y	218	Posición X	149	Ancho	152	Altura	29								
	Tipo	Rectángulo	Nombre	Rectángulo_6																				
Posición Y	218	Posición X	149																					
Ancho	152	Altura	29																					
Owner		Project name Mesclador modular TFC		Date 03/06/2013																				
Operator		Project Path C:\Users\Crispeta\Documents\Automation\Mesclador modular TFC																						
		Location																						
Designed By		Description 1st																						
Checked By		Description 2nd	Language es-ES																					
Approved By		1st View	Version	Sheet 7 - 2																				

	1	2	3	4																												
A	<table border="1"> <tr> <td>Nivel</td> <td>0 - Nivel_0</td> </tr> <tr> <td>Color Borde</td> <td>0; 0; 0</td> </tr> </table>		Nivel	0 - Nivel_0	Color Borde	0; 0; 0	<table border="1"> <tr> <td>Color Fondo</td> <td>255; 255; 255</td> </tr> </table>		Color Fondo	255; 255; 255																						
	Nivel	0 - Nivel_0																														
Color Borde	0; 0; 0																															
Color Fondo	255; 255; 255																															
<div>Rectángulo_7</div> <table border="1"> <tr> <td>Tipo</td> <td>Rectángulo</td> <td>Nombre</td> <td>Rectángulo_7</td> </tr> <tr> <td>Posición Y</td> <td>175</td> <td>Posición X</td> <td>180</td> </tr> <tr> <td>Ancho</td> <td>86</td> <td>Altura</td> <td>30</td> </tr> <tr> <td>Nivel</td> <td>0 - Nivel_0</td> <td>Color Fondo</td> <td>255; 255; 255</td> </tr> <tr> <td>Color Borde</td> <td>0; 0; 0</td> <td></td> <td></td> </tr> </table>				Tipo	Rectángulo	Nombre	Rectángulo_7	Posición Y	175	Posición X	180	Ancho	86	Altura	30	Nivel	0 - Nivel_0	Color Fondo	255; 255; 255	Color Borde	0; 0; 0											
Tipo	Rectángulo	Nombre	Rectángulo_7																													
Posición Y	175	Posición X	180																													
Ancho	86	Altura	30																													
Nivel	0 - Nivel_0	Color Fondo	255; 255; 255																													
Color Borde	0; 0; 0																															
B	<div>Rectángulo_8</div> <table border="1"> <tr> <td>Tipo</td> <td>Rectángulo</td> <td>Nombre</td> <td>Rectángulo_8</td> </tr> <tr> <td>Posición Y</td> <td>175</td> <td>Posición X</td> <td>289</td> </tr> <tr> <td>Ancho</td> <td>86</td> <td>Altura</td> <td>27</td> </tr> <tr> <td>Nivel</td> <td>0 - Nivel_0</td> <td>Color Fondo</td> <td>255; 255; 255</td> </tr> <tr> <td>Color Borde</td> <td>0; 0; 0</td> <td></td> <td></td> </tr> </table>		Tipo	Rectángulo	Nombre	Rectángulo_8	Posición Y	175	Posición X	289	Ancho	86	Altura	27	Nivel	0 - Nivel_0	Color Fondo	255; 255; 255	Color Borde	0; 0; 0												
	Tipo	Rectángulo	Nombre	Rectángulo_8																												
Posición Y	175	Posición X	289																													
Ancho	86	Altura	27																													
Nivel	0 - Nivel_0	Color Fondo	255; 255; 255																													
Color Borde	0; 0; 0																															
C	<div>Campo de texto_1</div> <table border="1"> <tr> <td>Tipo</td> <td>Campo de texto</td> <td>Nombre</td> <td>Campo de texto_1</td> </tr> <tr> <td>Posición Y</td> <td>179</td> <td>Posición X</td> <td>46</td> </tr> <tr> <td>Ancho</td> <td>63</td> <td>Altura</td> <td>21</td> </tr> <tr> <td>Nivel</td> <td>0 - Nivel_0</td> <td>Fuente</td> <td>Tahoma, 16px</td> </tr> <tr> <td>Texto</td> <td>Agitador</td> <td></td> <td></td> </tr> </table>		Tipo	Campo de texto	Nombre	Campo de texto_1	Posición Y	179	Posición X	46	Ancho	63	Altura	21	Nivel	0 - Nivel_0	Fuente	Tahoma, 16px	Texto	Agitador												
	Tipo	Campo de texto	Nombre	Campo de texto_1																												
Posición Y	179	Posición X	46																													
Ancho	63	Altura	21																													
Nivel	0 - Nivel_0	Fuente	Tahoma, 16px																													
Texto	Agitador																															
	<div>Campo de texto_5</div> <table border="1"> <tr> <td>Tipo</td> <td>Campo de texto</td> <td>Nombre</td> <td>Campo de texto_5</td> </tr> <tr> <td>Posición Y</td> <td>179</td> <td>Posición X</td> <td>184</td> </tr> <tr> <td>Ancho</td> <td>26</td> <td>Altura</td> <td>21</td> </tr> <tr> <td>Nivel</td> <td>0 - Nivel_0</td> <td>Fuente</td> <td>Tahoma, 16px</td> </tr> <tr> <td>Texto</td> <td>Y3</td> <td></td> <td></td> </tr> </table>		Tipo	Campo de texto	Nombre	Campo de texto_5	Posición Y	179	Posición X	184	Ancho	26	Altura	21	Nivel	0 - Nivel_0	Fuente	Tahoma, 16px	Texto	Y3												
	Tipo	Campo de texto	Nombre	Campo de texto_5																												
Posición Y	179	Posición X	184																													
Ancho	26	Altura	21																													
Nivel	0 - Nivel_0	Fuente	Tahoma, 16px																													
Texto	Y3																															
D	<div>Campo de texto_6</div> <table border="1"> <tr> <td>Tipo</td> <td>Campo de texto</td> <td>Nombre</td> <td>Campo de texto_6</td> </tr> <tr> <td>Posición Y</td> <td>178</td> <td>Posición X</td> <td>295</td> </tr> <tr> <td>Ancho</td> <td>20</td> <td>Altura</td> <td>21</td> </tr> <tr> <td>Nivel</td> <td>0 - Nivel_0</td> <td>Fuente</td> <td>Tahoma, 16px</td> </tr> <tr> <td>Texto</td> <td>B2</td> <td></td> <td></td> </tr> </table>		Tipo	Campo de texto	Nombre	Campo de texto_6	Posición Y	178	Posición X	295	Ancho	20	Altura	21	Nivel	0 - Nivel_0	Fuente	Tahoma, 16px	Texto	B2												
	Tipo	Campo de texto	Nombre	Campo de texto_6																												
Posición Y	178	Posición X	295																													
Ancho	20	Altura	21																													
Nivel	0 - Nivel_0	Fuente	Tahoma, 16px																													
Texto	B2																															
E	<div>Campo de texto_8</div> <table border="1"> <tr> <td>Tipo</td> <td>Campo de texto</td> <td>Nombre</td> <td>Campo de texto_8</td> </tr> <tr> <td>Posición Y</td> <td>221</td> <td>Posición X</td> <td>154</td> </tr> <tr> <td>Ancho</td> <td>70</td> <td>Altura</td> <td>21</td> </tr> <tr> <td>Nivel</td> <td>0 - Nivel_0</td> <td>Fuente</td> <td>Tahoma, 16px</td> </tr> <tr> <td>Texto</td> <td>desaiguar</td> <td></td> <td></td> </tr> </table>		Tipo	Campo de texto	Nombre	Campo de texto_8	Posición Y	221	Posición X	154	Ancho	70	Altura	21	Nivel	0 - Nivel_0	Fuente	Tahoma, 16px	Texto	desaiguar												
	Tipo	Campo de texto	Nombre	Campo de texto_8																												
Posición Y	221	Posición X	154																													
Ancho	70	Altura	21																													
Nivel	0 - Nivel_0	Fuente	Tahoma, 16px																													
Texto	desaiguar																															
F	<div>Campo de texto_9</div> <table border="1"> <tr> <td>Tipo</td> <td>Campo de texto</td> <td>Nombre</td> <td>Campo de texto_9</td> </tr> </table>		Tipo	Campo de texto	Nombre	Campo de texto_9																										
	Tipo	Campo de texto	Nombre	Campo de texto_9																												
<table border="1"> <tr> <td>Owner</td> <td>Project name</td> <td>Mesclador modular TFC</td> <td>Date</td> <td>03/06/2013</td> </tr> <tr> <td rowspan="2">Operator</td> <td colspan="4">Project Path C:\Users\Crispeta\Documents\Automation\Mesclador modular TFC</td> </tr> <tr> <td colspan="4">Location</td> </tr> <tr> <td>Designed By</td> <td colspan="4">Description 1st</td> </tr> <tr> <td>Checked By</td> <td>Description 2nd</td> <td colspan="2">Language</td> <td>es-ES</td> </tr> <tr> <td>Approved By</td> <td>1st View</td> <td>Version</td> <td colspan="2">Sheet 7 - 3</td> </tr> </table>		Owner	Project name	Mesclador modular TFC	Date	03/06/2013	Operator	Project Path C:\Users\Crispeta\Documents\Automation\Mesclador modular TFC				Location				Designed By	Description 1st				Checked By	Description 2nd	Language		es-ES	Approved By	1st View	Version	Sheet 7 - 3			
Owner	Project name	Mesclador modular TFC	Date	03/06/2013																												
Operator	Project Path C:\Users\Crispeta\Documents\Automation\Mesclador modular TFC																															
	Location																															
Designed By	Description 1st																															
Checked By	Description 2nd	Language		es-ES																												
Approved By	1st View	Version	Sheet 7 - 3																													

	1	2	3	4																		
A	<table border="1"> <tr> <td>Posición Y</td> <td>223</td> </tr> <tr> <td>Ancho</td> <td>21</td> </tr> <tr> <td>Nivel</td> <td>0 - Nivel_0</td> </tr> <tr> <td>Texto</td> <td>Y7</td> </tr> </table>		Posición Y	223	Ancho	21	Nivel	0 - Nivel_0	Texto	Y7	<table border="1"> <tr> <td>Posición X</td> <td>49</td> </tr> <tr> <td>Altura</td> <td>21</td> </tr> <tr> <td>Fuente</td> <td>Tahoma, 16px</td> </tr> </table>		Posición X	49	Altura	21	Fuente	Tahoma, 16px				
	Posición Y	223																				
	Ancho	21																				
	Nivel	0 - Nivel_0																				
Texto	Y7																					
Posición X	49																					
Altura	21																					
Fuente	Tahoma, 16px																					
Visor de recetas_2																						
B	<table border="1"> <tr> <td>Tipo</td> <td>Visor de recetas</td> </tr> <tr> <td>Posición Y</td> <td>351</td> </tr> <tr> <td>Ancho</td> <td>502</td> </tr> <tr> <td>Nivel</td> <td>0 - Nivel_0</td> </tr> </table>		Tipo	Visor de recetas	Posición Y	351	Ancho	502	Nivel	0 - Nivel_0	<table border="1"> <tr> <td>Nombre</td> <td>Visor de recetas_2</td> </tr> <tr> <td>Posición X</td> <td>430</td> </tr> <tr> <td>Altura</td> <td>122</td> </tr> <tr> <td>Receta</td> <td>Opciones peracetic</td> </tr> </table>		Nombre	Visor de recetas_2	Posición X	430	Altura	122	Receta	Opciones peracetic		
	Tipo	Visor de recetas																				
	Posición Y	351																				
	Ancho	502																				
Nivel	0 - Nivel_0																					
Nombre	Visor de recetas_2																					
Posición X	430																					
Altura	122																					
Receta	Opciones peracetic																					
Campo de texto_7																						
C	<table border="1"> <tr> <td>Tipo</td> <td>Campo de texto</td> </tr> <tr> <td>Posición Y</td> <td>360</td> </tr> <tr> <td>Ancho</td> <td>63</td> </tr> <tr> <td>Nivel</td> <td>0 - Nivel_0</td> </tr> <tr> <td>Texto</td> <td>Agitador</td> </tr> </table>		Tipo	Campo de texto	Posición Y	360	Ancho	63	Nivel	0 - Nivel_0	Texto	Agitador	<table border="1"> <tr> <td>Nombre</td> <td>Campo de texto_7</td> </tr> <tr> <td>Posición X</td> <td>51</td> </tr> <tr> <td>Altura</td> <td>21</td> </tr> <tr> <td>Fuente</td> <td>Tahoma, 16px</td> </tr> </table>		Nombre	Campo de texto_7	Posición X	51	Altura	21	Fuente	Tahoma, 16px
	Tipo	Campo de texto																				
	Posición Y	360																				
	Ancho	63																				
Nivel	0 - Nivel_0																					
Texto	Agitador																					
Nombre	Campo de texto_7																					
Posición X	51																					
Altura	21																					
Fuente	Tahoma, 16px																					
Rectángulo_15																						
D	<table border="1"> <tr> <td>Tipo</td> <td>Rectángulo</td> </tr> <tr> <td>Posición Y</td> <td>358</td> </tr> <tr> <td>Ancho</td> <td>132</td> </tr> <tr> <td>Nivel</td> <td>0 - Nivel_0</td> </tr> <tr> <td>Color Borde</td> <td>0; 0; 0</td> </tr> </table>		Tipo	Rectángulo	Posición Y	358	Ancho	132	Nivel	0 - Nivel_0	Color Borde	0; 0; 0	<table border="1"> <tr> <td>Nombre</td> <td>Rectángulo_15</td> </tr> <tr> <td>Posición X</td> <td>46</td> </tr> <tr> <td>Altura</td> <td>29</td> </tr> <tr> <td>Color Fondo</td> <td>255; 255; 255</td> </tr> </table>		Nombre	Rectángulo_15	Posición X	46	Altura	29	Color Fondo	255; 255; 255
	Tipo	Rectángulo																				
	Posición Y	358																				
	Ancho	132																				
Nivel	0 - Nivel_0																					
Color Borde	0; 0; 0																					
Nombre	Rectángulo_15																					
Posición X	46																					
Altura	29																					
Color Fondo	255; 255; 255																					
Rectángulo_16																						
E	<table border="1"> <tr> <td>Tipo</td> <td>Rectángulo</td> </tr> <tr> <td>Posición Y</td> <td>404</td> </tr> <tr> <td>Ancho</td> <td>137</td> </tr> <tr> <td>Nivel</td> <td>0 - Nivel_0</td> </tr> <tr> <td>Color Borde</td> <td>0; 0; 0</td> </tr> </table>		Tipo	Rectángulo	Posición Y	404	Ancho	137	Nivel	0 - Nivel_0	Color Borde	0; 0; 0	<table border="1"> <tr> <td>Nombre</td> <td>Rectángulo_16</td> </tr> <tr> <td>Posición X</td> <td>137</td> </tr> <tr> <td>Altura</td> <td>32</td> </tr> <tr> <td>Color Fondo</td> <td>255; 255; 255</td> </tr> </table>		Nombre	Rectángulo_16	Posición X	137	Altura	32	Color Fondo	255; 255; 255
	Tipo	Rectángulo																				
	Posición Y	404																				
	Ancho	137																				
Nivel	0 - Nivel_0																					
Color Borde	0; 0; 0																					
Nombre	Rectángulo_16																					
Posición X	137																					
Altura	32																					
Color Fondo	255; 255; 255																					
Rectángulo_17																						
F	<table border="1"> <tr> <td>Tipo</td> <td>Rectángulo</td> </tr> <tr> <td>Posición Y</td> <td>358</td> </tr> <tr> <td>Ancho</td> <td>99</td> </tr> <tr> <td>Nivel</td> <td>0 - Nivel_0</td> </tr> <tr> <td>Color Borde</td> <td>0; 0; 0</td> </tr> </table>		Tipo	Rectángulo	Posición Y	358	Ancho	99	Nivel	0 - Nivel_0	Color Borde	0; 0; 0	<table border="1"> <tr> <td>Nombre</td> <td>Rectángulo_17</td> </tr> <tr> <td>Posición X</td> <td>198</td> </tr> <tr> <td>Altura</td> <td>30</td> </tr> <tr> <td>Color Fondo</td> <td>255; 255; 255</td> </tr> </table>		Nombre	Rectángulo_17	Posición X	198	Altura	30	Color Fondo	255; 255; 255
	Tipo	Rectángulo																				
	Posición Y	358																				
	Ancho	99																				
Nivel	0 - Nivel_0																					
Color Borde	0; 0; 0																					
Nombre	Rectángulo_17																					
Posición X	198																					
Altura	30																					
Color Fondo	255; 255; 255																					
Rectángulo_18																						
<table border="1"> <tr> <td>Tipo</td> <td>Rectángulo</td> </tr> <tr> <td>Posición Y</td> <td>358</td> </tr> <tr> <td>Ancho</td> <td>87</td> </tr> <tr> <td>Nivel</td> <td>0 - Nivel_0</td> </tr> <tr> <td>Color Borde</td> <td>0; 0; 0</td> </tr> </table>		Tipo	Rectángulo	Posición Y	358	Ancho	87	Nivel	0 - Nivel_0	Color Borde	0; 0; 0	<table border="1"> <tr> <td>Nombre</td> <td>Rectángulo_18</td> </tr> <tr> <td>Posición X</td> <td>307</td> </tr> <tr> <td>Altura</td> <td>31</td> </tr> <tr> <td>Color Fondo</td> <td>255; 255; 255</td> </tr> </table>		Nombre	Rectángulo_18	Posición X	307	Altura	31	Color Fondo	255; 255; 255	
Tipo	Rectángulo																					
Posición Y	358																					
Ancho	87																					
Nivel	0 - Nivel_0																					
Color Borde	0; 0; 0																					
Nombre	Rectángulo_18																					
Posición X	307																					
Altura	31																					
Color Fondo	255; 255; 255																					
Owner		Project name Mesclador modular TFC		Date 03/06/2013																		
Operator		Project Path C:\Users\Crispeta\Documents\Automation\Mesclador modular TFC																				
Designed By		Location																				
Checked By		Description 1st																				
Approved By		Description 2nd		Language es-ES																		
		1st View		Version																		
				Sheet 7 - 4																		

	1	2	3	4																	
A	Rectángulo_19																				
	<table border="1"> <tr><td>Tipo</td><td>Rectángulo</td></tr> <tr><td>Posición Y</td><td>404</td></tr> <tr><td>Ancho</td><td>86</td></tr> <tr><td>Nivel</td><td>0 - Nivel_0</td></tr> <tr><td>Color Borde</td><td>0; 0; 0</td></tr> </table>	Tipo	Rectángulo	Posición Y	404	Ancho	86	Nivel	0 - Nivel_0	Color Borde	0; 0; 0	<table border="1"> <tr><td>Nombre</td><td>Rectángulo_19</td></tr> <tr><td>Posición X</td><td>45</td></tr> <tr><td>Altura</td><td>32</td></tr> <tr><td>Color Fondo</td><td>255; 255; 255</td></tr> </table>	Nombre	Rectángulo_19	Posición X	45	Altura	32	Color Fondo	255; 255; 255	
Tipo	Rectángulo																				
Posición Y	404																				
Ancho	86																				
Nivel	0 - Nivel_0																				
Color Borde	0; 0; 0																				
Nombre	Rectángulo_19																				
Posición X	45																				
Altura	32																				
Color Fondo	255; 255; 255																				
B	Rectángulo_20																				
	<table border="1"> <tr><td>Tipo</td><td>Rectángulo</td></tr> <tr><td>Posición Y</td><td>404</td></tr> <tr><td>Ancho</td><td>130</td></tr> <tr><td>Nivel</td><td>0 - Nivel_0</td></tr> <tr><td>Color Borde</td><td>0; 0; 0</td></tr> </table>	Tipo	Rectángulo	Posición Y	404	Ancho	130	Nivel	0 - Nivel_0	Color Borde	0; 0; 0	<table border="1"> <tr><td>Nombre</td><td>Rectángulo_20</td></tr> <tr><td>Posición X</td><td>280</td></tr> <tr><td>Altura</td><td>32</td></tr> <tr><td>Color Fondo</td><td>255; 255; 255</td></tr> </table>	Nombre	Rectángulo_20	Posición X	280	Altura	32	Color Fondo	255; 255; 255	
Tipo	Rectángulo																				
Posición Y	404																				
Ancho	130																				
Nivel	0 - Nivel_0																				
Color Borde	0; 0; 0																				
Nombre	Rectángulo_20																				
Posición X	280																				
Altura	32																				
Color Fondo	255; 255; 255																				
C	Campo de texto_15																				
	<table border="1"> <tr><td>Tipo</td><td>Campo de texto</td></tr> <tr><td>Posición Y</td><td>360</td></tr> <tr><td>Ancho</td><td>63</td></tr> <tr><td>Nivel</td><td>0 - Nivel_0</td></tr> <tr><td>Texto</td><td>Agitador</td></tr> </table>	Tipo	Campo de texto	Posición Y	360	Ancho	63	Nivel	0 - Nivel_0	Texto	Agitador	<table border="1"> <tr><td>Nombre</td><td>Campo de texto_15</td></tr> <tr><td>Posición X</td><td>51</td></tr> <tr><td>Altura</td><td>21</td></tr> <tr><td>Fuente</td><td>Tahoma, 16px</td></tr> </table>	Nombre	Campo de texto_15	Posición X	51	Altura	21	Fuente	Tahoma, 16px	
Tipo	Campo de texto																				
Posición Y	360																				
Ancho	63																				
Nivel	0 - Nivel_0																				
Texto	Agitador																				
Nombre	Campo de texto_15																				
Posición X	51																				
Altura	21																				
Fuente	Tahoma, 16px																				
C	Campo de texto_16																				
	<table border="1"> <tr><td>Tipo</td><td>Campo de texto</td></tr> <tr><td>Posición Y</td><td>360</td></tr> <tr><td>Ancho</td><td>26</td></tr> <tr><td>Nivel</td><td>0 - Nivel_0</td></tr> <tr><td>Texto</td><td>Y3</td></tr> </table>	Tipo	Campo de texto	Posición Y	360	Ancho	26	Nivel	0 - Nivel_0	Texto	Y3	<table border="1"> <tr><td>Nombre</td><td>Campo de texto_16</td></tr> <tr><td>Posición X</td><td>206</td></tr> <tr><td>Altura</td><td>21</td></tr> <tr><td>Fuente</td><td>Tahoma, 16px</td></tr> </table>	Nombre	Campo de texto_16	Posición X	206	Altura	21	Fuente	Tahoma, 16px	
Tipo	Campo de texto																				
Posición Y	360																				
Ancho	26																				
Nivel	0 - Nivel_0																				
Texto	Y3																				
Nombre	Campo de texto_16																				
Posición X	206																				
Altura	21																				
Fuente	Tahoma, 16px																				
D	Campo de texto_17																				
	<table border="1"> <tr><td>Tipo</td><td>Campo de texto</td></tr> <tr><td>Posición Y</td><td>362</td></tr> <tr><td>Ancho</td><td>20</td></tr> <tr><td>Nivel</td><td>0 - Nivel_0</td></tr> <tr><td>Texto</td><td>B2</td></tr> </table>	Tipo	Campo de texto	Posición Y	362	Ancho	20	Nivel	0 - Nivel_0	Texto	B2	<table border="1"> <tr><td>Nombre</td><td>Campo de texto_17</td></tr> <tr><td>Posición X</td><td>315</td></tr> <tr><td>Altura</td><td>21</td></tr> <tr><td>Fuente</td><td>Tahoma, 16px</td></tr> </table>	Nombre	Campo de texto_17	Posición X	315	Altura	21	Fuente	Tahoma, 16px	
Tipo	Campo de texto																				
Posición Y	362																				
Ancho	20																				
Nivel	0 - Nivel_0																				
Texto	B2																				
Nombre	Campo de texto_17																				
Posición X	315																				
Altura	21																				
Fuente	Tahoma, 16px																				
D	Campo de texto_18																				
	<table border="1"> <tr><td>Tipo</td><td>Campo de texto</td></tr> <tr><td>Posición Y</td><td>408</td></tr> <tr><td>Ancho</td><td>70</td></tr> <tr><td>Nivel</td><td>0 - Nivel_0</td></tr> <tr><td>Texto</td><td>desaiguar</td></tr> </table>	Tipo	Campo de texto	Posición Y	408	Ancho	70	Nivel	0 - Nivel_0	Texto	desaiguar	<table border="1"> <tr><td>Nombre</td><td>Campo de texto_18</td></tr> <tr><td>Posición X</td><td>141</td></tr> <tr><td>Altura</td><td>21</td></tr> <tr><td>Fuente</td><td>Tahoma, 16px</td></tr> </table>	Nombre	Campo de texto_18	Posición X	141	Altura	21	Fuente	Tahoma, 16px	
Tipo	Campo de texto																				
Posición Y	408																				
Ancho	70																				
Nivel	0 - Nivel_0																				
Texto	desaiguar																				
Nombre	Campo de texto_18																				
Posición X	141																				
Altura	21																				
Fuente	Tahoma, 16px																				
E	Campo de texto_19																				
	<table border="1"> <tr><td>Tipo</td><td>Campo de texto</td></tr> <tr><td>Posición Y</td><td>408</td></tr> <tr><td>Ancho</td><td>21</td></tr> <tr><td>Nivel</td><td>0 - Nivel_0</td></tr> </table>	Tipo	Campo de texto	Posición Y	408	Ancho	21	Nivel	0 - Nivel_0	<table border="1"> <tr><td>Nombre</td><td>Campo de texto_19</td></tr> <tr><td>Posición X</td><td>51</td></tr> <tr><td>Altura</td><td>21</td></tr> <tr><td>Fuente</td><td>Tahoma, 16px</td></tr> </table>	Nombre	Campo de texto_19	Posición X	51	Altura	21	Fuente	Tahoma, 16px			
Tipo	Campo de texto																				
Posición Y	408																				
Ancho	21																				
Nivel	0 - Nivel_0																				
Nombre	Campo de texto_19																				
Posición X	51																				
Altura	21																				
Fuente	Tahoma, 16px																				
F	Owner	Project name Mesclador modular TFC		Date 03/06/2013																	
	Operator	Project Path C:\Users\Crispeta\Documents\Automation\Mesclador modular TFC																			
		Location																			
	Designed By	Description 1st																			
	Checked By	Description 2nd	Language es-ES																		
Approved By	1st View	Version	Sheet 7 - 5																		

	1	2	3	4																				
A	<div>Texto</div> <div>Y7</div>																							
	<div>Campo de texto_20</div> <table border="1"> <tr> <td>Tipo</td> <td>Campo de texto</td> <td>Nombre</td> <td>Campo de texto_20</td> </tr> <tr> <td>Posición Y</td> <td>408</td> <td>Posición X</td> <td>285</td> </tr> <tr> <td>Ancho</td> <td>63</td> <td>Altura</td> <td>21</td> </tr> <tr> <td>Nivel</td> <td>0 - Nivel_0</td> <td>Fuente</td> <td>Tahoma, 16px</td> </tr> <tr> <td>Texto</td> <td>Contacte</td> <td colspan="2"></td> </tr> </table>				Tipo	Campo de texto	Nombre	Campo de texto_20	Posición Y	408	Posición X	285	Ancho	63	Altura	21	Nivel	0 - Nivel_0	Fuente	Tahoma, 16px	Texto	Contacte		
Tipo	Campo de texto	Nombre	Campo de texto_20																					
Posición Y	408	Posición X	285																					
Ancho	63	Altura	21																					
Nivel	0 - Nivel_0	Fuente	Tahoma, 16px																					
Texto	Contacte																							
B	<div>Rectángulo_21</div> <table border="1"> <tr> <td>Tipo</td> <td>Rectángulo</td> <td>Nombre</td> <td>Rectángulo_21</td> </tr> <tr> <td>Posición Y</td> <td>536</td> <td>Posición X</td> <td>44</td> </tr> <tr> <td>Ancho</td> <td>138</td> <td>Altura</td> <td>28</td> </tr> <tr> <td>Nivel</td> <td>0 - Nivel_0</td> <td>Color Fondo</td> <td>255; 255; 255</td> </tr> <tr> <td>Color Borde</td> <td>0; 0; 0</td> <td colspan="2"></td> </tr> </table>				Tipo	Rectángulo	Nombre	Rectángulo_21	Posición Y	536	Posición X	44	Ancho	138	Altura	28	Nivel	0 - Nivel_0	Color Fondo	255; 255; 255	Color Borde	0; 0; 0		
	Tipo	Rectángulo	Nombre	Rectángulo_21																				
Posición Y	536	Posición X	44																					
Ancho	138	Altura	28																					
Nivel	0 - Nivel_0	Color Fondo	255; 255; 255																					
Color Borde	0; 0; 0																							
C	<div>Campo de texto_21</div> <table border="1"> <tr> <td>Tipo</td> <td>Campo de texto</td> <td>Nombre</td> <td>Campo de texto_21</td> </tr> <tr> <td>Posición Y</td> <td>539</td> <td>Posición X</td> <td>56</td> </tr> <tr> <td>Ancho</td> <td>63</td> <td>Altura</td> <td>21</td> </tr> <tr> <td>Nivel</td> <td>0 - Nivel_0</td> <td>Fuente</td> <td>Tahoma, 16px</td> </tr> <tr> <td>Texto</td> <td>Agitador</td> <td colspan="2"></td> </tr> </table>				Tipo	Campo de texto	Nombre	Campo de texto_21	Posición Y	539	Posición X	56	Ancho	63	Altura	21	Nivel	0 - Nivel_0	Fuente	Tahoma, 16px	Texto	Agitador		
	Tipo	Campo de texto	Nombre	Campo de texto_21																				
Posición Y	539	Posición X	56																					
Ancho	63	Altura	21																					
Nivel	0 - Nivel_0	Fuente	Tahoma, 16px																					
Texto	Agitador																							
	<div>Rectángulo_22</div> <table border="1"> <tr> <td>Tipo</td> <td>Rectángulo</td> <td>Nombre</td> <td>Rectángulo_22</td> </tr> <tr> <td>Posición Y</td> <td>578</td> <td>Posición X</td> <td>146</td> </tr> <tr> <td>Ancho</td> <td>132</td> <td>Altura</td> <td>32</td> </tr> <tr> <td>Nivel</td> <td>0 - Nivel_0</td> <td>Color Fondo</td> <td>255; 255; 255</td> </tr> <tr> <td>Color Borde</td> <td>0; 0; 0</td> <td colspan="2"></td> </tr> </table>				Tipo	Rectángulo	Nombre	Rectángulo_22	Posición Y	578	Posición X	146	Ancho	132	Altura	32	Nivel	0 - Nivel_0	Color Fondo	255; 255; 255	Color Borde	0; 0; 0		
	Tipo	Rectángulo	Nombre	Rectángulo_22																				
Posición Y	578	Posición X	146																					
Ancho	132	Altura	32																					
Nivel	0 - Nivel_0	Color Fondo	255; 255; 255																					
Color Borde	0; 0; 0																							
D	<div>Rectángulo_23</div> <table border="1"> <tr> <td>Tipo</td> <td>Rectángulo</td> <td>Nombre</td> <td>Rectángulo_23</td> </tr> <tr> <td>Posición Y</td> <td>535</td> <td>Posición X</td> <td>192</td> </tr> <tr> <td>Ancho</td> <td>92</td> <td>Altura</td> <td>30</td> </tr> <tr> <td>Nivel</td> <td>0 - Nivel_0</td> <td>Color Fondo</td> <td>255; 255; 255</td> </tr> <tr> <td>Color Borde</td> <td>0; 0; 0</td> <td colspan="2"></td> </tr> </table>				Tipo	Rectángulo	Nombre	Rectángulo_23	Posición Y	535	Posición X	192	Ancho	92	Altura	30	Nivel	0 - Nivel_0	Color Fondo	255; 255; 255	Color Borde	0; 0; 0		
	Tipo	Rectángulo	Nombre	Rectángulo_23																				
Posición Y	535	Posición X	192																					
Ancho	92	Altura	30																					
Nivel	0 - Nivel_0	Color Fondo	255; 255; 255																					
Color Borde	0; 0; 0																							
E	<div>Rectángulo_24</div> <table border="1"> <tr> <td>Tipo</td> <td>Rectángulo</td> <td>Nombre</td> <td>Rectángulo_24</td> </tr> <tr> <td>Posición Y</td> <td>578</td> <td>Posición X</td> <td>284</td> </tr> <tr> <td>Ancho</td> <td>141</td> <td>Altura</td> <td>31</td> </tr> <tr> <td>Nivel</td> <td>0 - Nivel_0</td> <td>Color Fondo</td> <td>255; 255; 255</td> </tr> <tr> <td>Color Borde</td> <td>0; 0; 0</td> <td colspan="2"></td> </tr> </table>				Tipo	Rectángulo	Nombre	Rectángulo_24	Posición Y	578	Posición X	284	Ancho	141	Altura	31	Nivel	0 - Nivel_0	Color Fondo	255; 255; 255	Color Borde	0; 0; 0		
	Tipo	Rectángulo	Nombre	Rectángulo_24																				
Posición Y	578	Posición X	284																					
Ancho	141	Altura	31																					
Nivel	0 - Nivel_0	Color Fondo	255; 255; 255																					
Color Borde	0; 0; 0																							
F	<div>Rectángulo_25</div> <table border="1"> <tr> <td>Tipo</td> <td>Rectángulo</td> <td>Nombre</td> <td>Rectángulo_25</td> </tr> <tr> <td>Posición Y</td> <td>535</td> <td>Posición X</td> <td>293</td> </tr> </table>				Tipo	Rectángulo	Nombre	Rectángulo_25	Posición Y	535	Posición X	293												
	Tipo	Rectángulo	Nombre	Rectángulo_25																				
Posición Y	535	Posición X	293																					
Owner		Project name Mesclador modular TFC		Date 03/06/2013																				
Operator		Project Path C:\Users\Crispeta\Documents\Automation\Mesclador modular TFC																						
		Location																						
Designed By		Description 1st																						
Checked By		Description 2nd	Language es-ES																					
Approved By		1st View	Version	Sheet 7 - 6																				

	1	2	3	4																		
A	<table border="1"> <tr> <td>Ancho</td> <td>98</td> </tr> <tr> <td>Nivel</td> <td>0 - Nivel_0</td> </tr> <tr> <td>Color Borde</td> <td>0; 0; 0</td> </tr> </table>		Ancho	98	Nivel	0 - Nivel_0	Color Borde	0; 0; 0	<table border="1"> <tr> <td>Altura</td> <td>30</td> </tr> <tr> <td>Color Fondo</td> <td>255; 255; 255</td> </tr> </table>		Altura	30	Color Fondo	255; 255; 255								
	Ancho	98																				
	Nivel	0 - Nivel_0																				
	Color Borde	0; 0; 0																				
Altura	30																					
Color Fondo	255; 255; 255																					
Rectángulo_26																						
<table border="1"> <tr> <td>Tipo</td> <td>Rectángulo</td> </tr> <tr> <td>Posición Y</td> <td>578</td> </tr> <tr> <td>Ancho</td> <td>90</td> </tr> <tr> <td>Nivel</td> <td>0 - Nivel_0</td> </tr> <tr> <td>Color Borde</td> <td>0; 0; 0</td> </tr> </table>		Tipo	Rectángulo	Posición Y	578	Ancho	90	Nivel	0 - Nivel_0	Color Borde	0; 0; 0	<table border="1"> <tr> <td>Nombre</td> <td>Rectángulo_26</td> </tr> <tr> <td>Posición X</td> <td>46</td> </tr> <tr> <td>Altura</td> <td>31</td> </tr> <tr> <td>Color Fondo</td> <td>255; 255; 255</td> </tr> </table>		Nombre	Rectángulo_26	Posición X	46	Altura	31	Color Fondo	255; 255; 255	
Tipo	Rectángulo																					
Posición Y	578																					
Ancho	90																					
Nivel	0 - Nivel_0																					
Color Borde	0; 0; 0																					
Nombre	Rectángulo_26																					
Posición X	46																					
Altura	31																					
Color Fondo	255; 255; 255																					
B	Campo de texto_22																					
	<table border="1"> <tr> <td>Tipo</td> <td>Campo de texto</td> </tr> <tr> <td>Posición Y</td> <td>582</td> </tr> <tr> <td>Ancho</td> <td>21</td> </tr> <tr> <td>Nivel</td> <td>0 - Nivel_0</td> </tr> <tr> <td>Texto</td> <td>Y7</td> </tr> </table>		Tipo	Campo de texto	Posición Y	582	Ancho	21	Nivel	0 - Nivel_0	Texto	Y7	<table border="1"> <tr> <td>Nombre</td> <td>Campo de texto_22</td> </tr> <tr> <td>Posición X</td> <td>53</td> </tr> <tr> <td>Altura</td> <td>21</td> </tr> <tr> <td>Fuente</td> <td>Tahoma, 16px</td> </tr> </table>		Nombre	Campo de texto_22	Posición X	53	Altura	21	Fuente	Tahoma, 16px
	Tipo	Campo de texto																				
	Posición Y	582																				
Ancho	21																					
Nivel	0 - Nivel_0																					
Texto	Y7																					
Nombre	Campo de texto_22																					
Posición X	53																					
Altura	21																					
Fuente	Tahoma, 16px																					
Campo de texto_23																						
<table border="1"> <tr> <td>Tipo</td> <td>Campo de texto</td> </tr> <tr> <td>Posición Y</td> <td>538</td> </tr> <tr> <td>Ancho</td> <td>21</td> </tr> <tr> <td>Nivel</td> <td>0 - Nivel_0</td> </tr> <tr> <td>Texto</td> <td>Y3</td> </tr> </table>		Tipo	Campo de texto	Posición Y	538	Ancho	21	Nivel	0 - Nivel_0	Texto	Y3	<table border="1"> <tr> <td>Nombre</td> <td>Campo de texto_23</td> </tr> <tr> <td>Posición X</td> <td>203</td> </tr> <tr> <td>Altura</td> <td>21</td> </tr> <tr> <td>Fuente</td> <td>Tahoma, 16px</td> </tr> </table>		Nombre	Campo de texto_23	Posición X	203	Altura	21	Fuente	Tahoma, 16px	
Tipo	Campo de texto																					
Posición Y	538																					
Ancho	21																					
Nivel	0 - Nivel_0																					
Texto	Y3																					
Nombre	Campo de texto_23																					
Posición X	203																					
Altura	21																					
Fuente	Tahoma, 16px																					
C	Campo de texto_24																					
	<table border="1"> <tr> <td>Tipo</td> <td>Campo de texto</td> </tr> <tr> <td>Posición Y</td> <td>582</td> </tr> <tr> <td>Ancho</td> <td>70</td> </tr> <tr> <td>Nivel</td> <td>0 - Nivel_0</td> </tr> <tr> <td>Texto</td> <td>desaiguar</td> </tr> </table>		Tipo	Campo de texto	Posición Y	582	Ancho	70	Nivel	0 - Nivel_0	Texto	desaiguar	<table border="1"> <tr> <td>Nombre</td> <td>Campo de texto_24</td> </tr> <tr> <td>Posición X</td> <td>153</td> </tr> <tr> <td>Altura</td> <td>21</td> </tr> <tr> <td>Fuente</td> <td>Tahoma, 16px</td> </tr> </table>		Nombre	Campo de texto_24	Posición X	153	Altura	21	Fuente	Tahoma, 16px
	Tipo	Campo de texto																				
	Posición Y	582																				
Ancho	70																					
Nivel	0 - Nivel_0																					
Texto	desaiguar																					
Nombre	Campo de texto_24																					
Posición X	153																					
Altura	21																					
Fuente	Tahoma, 16px																					
Campo de texto_25																						
<table border="1"> <tr> <td>Tipo</td> <td>Campo de texto</td> </tr> <tr> <td>Posición Y</td> <td>582</td> </tr> <tr> <td>Ancho</td> <td>63</td> </tr> <tr> <td>Nivel</td> <td>0 - Nivel_0</td> </tr> <tr> <td>Texto</td> <td>Contacte</td> </tr> </table>		Tipo	Campo de texto	Posición Y	582	Ancho	63	Nivel	0 - Nivel_0	Texto	Contacte	<table border="1"> <tr> <td>Nombre</td> <td>Campo de texto_25</td> </tr> <tr> <td>Posición X</td> <td>290</td> </tr> <tr> <td>Altura</td> <td>21</td> </tr> <tr> <td>Fuente</td> <td>Tahoma, 16px</td> </tr> </table>		Nombre	Campo de texto_25	Posición X	290	Altura	21	Fuente	Tahoma, 16px	
Tipo	Campo de texto																					
Posición Y	582																					
Ancho	63																					
Nivel	0 - Nivel_0																					
Texto	Contacte																					
Nombre	Campo de texto_25																					
Posición X	290																					
Altura	21																					
Fuente	Tahoma, 16px																					
D	Campo de texto_26																					
	<table border="1"> <tr> <td>Tipo</td> <td>Campo de texto</td> </tr> <tr> <td>Posición Y</td> <td>539</td> </tr> <tr> <td>Ancho</td> <td>20</td> </tr> <tr> <td>Nivel</td> <td>0 - Nivel_0</td> </tr> <tr> <td>Texto</td> <td>B2</td> </tr> </table>		Tipo	Campo de texto	Posición Y	539	Ancho	20	Nivel	0 - Nivel_0	Texto	B2	<table border="1"> <tr> <td>Nombre</td> <td>Campo de texto_26</td> </tr> <tr> <td>Posición X</td> <td>306</td> </tr> <tr> <td>Altura</td> <td>21</td> </tr> <tr> <td>Fuente</td> <td>Tahoma, 16px</td> </tr> </table>		Nombre	Campo de texto_26	Posición X	306	Altura	21	Fuente	Tahoma, 16px
	Tipo	Campo de texto																				
	Posición Y	539																				
Ancho	20																					
Nivel	0 - Nivel_0																					
Texto	B2																					
Nombre	Campo de texto_26																					
Posición X	306																					
Altura	21																					
Fuente	Tahoma, 16px																					
E																						
F	Owner		Project name Mesclador modular TFC																			
	Operator		Project Path C:\Users\Crispeta\Documents\Automation\Mesclador modular TFC																			
			Location																			
	Designed By		Description 1st																			
	Checked By		Description 2nd																			
	Approved By		1st View																			
		Date 03/06/2013																				
		Language es-ES																				
		Version																				
		Sheet 7 - 7																				

	1	2	3	4
A	Campo ES_16			
	Tipo	Campo ES	Nombre	Campo ES_16
	Posición Y	582	Posición X	222
	Ancho	54	Altura	23
	Nivel	0 - Nivel_0	Modo	Salida
	Fuente	Tahoma, 16px		
	Dinamizaciones\Conexión de variable			
	Nombre de la propiedad	Valor de proceso	Variable	Parametres recepta_temps desai-guar temperatura
	Rectángulo_9			
	Tipo	Rectángulo	Nombre	Rectángulo_9
B	Posición Y	617	Posición X	46
	Ancho	174	Altura	32
	Nivel	0 - Nivel_0	Color Fondo	255; 255; 255
	Color Borde	0; 0; 0		
	Rectángulo_10			
	Tipo	Rectángulo	Nombre	Rectángulo_10
	Posición Y	617	Posición X	224
	Ancho	185	Altura	32
	Nivel	0 - Nivel_0	Color Fondo	255; 255; 255
	Color Borde	0; 0; 0		
C	Campo de texto_10			
	Tipo	Campo de texto	Nombre	Campo de texto_10
	Posición Y	622	Posición X	52
	Ancho	107	Altura	21
	Nivel	0 - Nivel_0	Fuente	Tahoma, 16px
	Texto	Temperatura 1		
	Campo ES_18			
	Tipo	Campo ES	Nombre	Campo ES_18
	Posición Y	622	Posición X	163
	Ancho	54	Altura	23
D	Nivel	0 - Nivel_0	Modo	Salida
	Fuente	Tahoma, 16px		
	Dinamizaciones\Conexión de variable			
	Nombre de la propiedad	Valor de proceso	Variable	Parametres recepta_temperatura 1(1)
	Campo de texto_11			
	Tipo	Campo de texto	Nombre	Campo de texto_11
	Posición Y	622	Posición X	231
	Ancho	107	Altura	21
	Nivel	0 - Nivel_0	Fuente	Tahoma, 16px
	Texto	Temperatura 2		
E				
F	Owner	Project name Mesclador modular TFC		Date 03/06/2013
	Operator	Project Path C:\Users\Crispeta\Documents\Automation\Mesclador modular TFC		
		Location		
	Designed By	Description 1st		
	Checked By	Description 2nd	Language es-ES	
	Approved By	1st View	Version	Sheet 7 - 8

	1	2	3	4																	
A	Campo ES_19																				
	<table border="1"> <tr><td>Tipo</td><td>Campo ES</td></tr> <tr><td>Posición Y</td><td>620</td></tr> <tr><td>Ancho</td><td>54</td></tr> <tr><td>Nivel</td><td>0 - Nivel_0</td></tr> <tr><td>Fuente</td><td>Tahoma, 16px</td></tr> </table>	Tipo	Campo ES	Posición Y	620	Ancho	54	Nivel	0 - Nivel_0	Fuente	Tahoma, 16px	<table border="1"> <tr><td>Nombre</td><td>Campo ES_19</td></tr> <tr><td>Posición X</td><td>353</td></tr> <tr><td>Altura</td><td>23</td></tr> <tr><td>Modo</td><td>Salida</td></tr> </table>			Nombre	Campo ES_19	Posición X	353	Altura	23	Modo
Tipo	Campo ES																				
Posición Y	620																				
Ancho	54																				
Nivel	0 - Nivel_0																				
Fuente	Tahoma, 16px																				
Nombre	Campo ES_19																				
Posición X	353																				
Altura	23																				
Modo	Salida																				
B	Dinamizaciones\Conexión de variable																				
	<table border="1"> <tr><td>Nombre de la propiedad</td><td>Valor de proceso</td></tr> </table>	Nombre de la propiedad	Valor de proceso	<table border="1"> <tr><td>Variable</td><td>Parametres recepta_temperatura 2(1)</td></tr> </table>			Variable	Parametres recepta_temperatura 2(1)													
Nombre de la propiedad	Valor de proceso																				
Variable	Parametres recepta_temperatura 2(1)																				
C	Campo de texto_3																				
	<table border="1"> <tr><td>Tipo</td><td>Campo de texto</td></tr> <tr><td>Posición Y</td><td>315</td></tr> <tr><td>Ancho</td><td>920</td></tr> <tr><td>Nivel</td><td>0 - Nivel_0</td></tr> <tr><td>Texto</td><td>SANITITZACIÓ AMB PERACÈTIC - visualització i modificació dels par- ametes</td></tr> </table>	Tipo	Campo de texto	Posición Y	315	Ancho	920	Nivel	0 - Nivel_0	Texto	SANITITZACIÓ AMB PERACÈTIC - visualització i modificació dels par- ametes	<table border="1"> <tr><td>Nombre</td><td>Campo de texto_3</td></tr> <tr><td>Posición X</td><td>40</td></tr> <tr><td>Altura</td><td>31</td></tr> <tr><td>Fuente</td><td>Tahoma, 21px</td></tr> </table>			Nombre	Campo de texto_3	Posición X	40	Altura	31	Fuente
Tipo	Campo de texto																				
Posición Y	315																				
Ancho	920																				
Nivel	0 - Nivel_0																				
Texto	SANITITZACIÓ AMB PERACÈTIC - visualització i modificació dels par- ametes																				
Nombre	Campo de texto_3																				
Posición X	40																				
Altura	31																				
Fuente	Tahoma, 21px																				
D	Campo de texto_4																				
	<table border="1"> <tr><td>Tipo</td><td>Campo de texto</td></tr> <tr><td>Posición Y</td><td>492</td></tr> <tr><td>Ancho</td><td>920</td></tr> <tr><td>Nivel</td><td>0 - Nivel_0</td></tr> <tr><td>Texto</td><td>SANITITZACIÓ AMB TEMPERATURA - visualització i modificació dels parametes</td></tr> </table>	Tipo	Campo de texto	Posición Y	492	Ancho	920	Nivel	0 - Nivel_0	Texto	SANITITZACIÓ AMB TEMPERATURA - visualització i modificació dels parametes	<table border="1"> <tr><td>Nombre</td><td>Campo de texto_4</td></tr> <tr><td>Posición X</td><td>38</td></tr> <tr><td>Altura</td><td>31</td></tr> <tr><td>Fuente</td><td>Tahoma, 21px</td></tr> </table>			Nombre	Campo de texto_4	Posición X	38	Altura	31	Fuente
Tipo	Campo de texto																				
Posición Y	492																				
Ancho	920																				
Nivel	0 - Nivel_0																				
Texto	SANITITZACIÓ AMB TEMPERATURA - visualització i modificació dels parametes																				
Nombre	Campo de texto_4																				
Posición X	38																				
Altura	31																				
Fuente	Tahoma, 21px																				
E	Campo ES_2																				
	<table border="1"> <tr><td>Tipo</td><td>Campo ES</td></tr> <tr><td>Posición Y</td><td>178</td></tr> <tr><td>Ancho</td><td>50</td></tr> <tr><td>Nivel</td><td>0 - Nivel_0</td></tr> <tr><td>Fuente</td><td>Tahoma, 16px</td></tr> </table>	Tipo	Campo ES	Posición Y	178	Ancho	50	Nivel	0 - Nivel_0	Fuente	Tahoma, 16px	<table border="1"> <tr><td>Nombre</td><td>Campo ES_2</td></tr> <tr><td>Posición X</td><td>211</td></tr> <tr><td>Altura</td><td>23</td></tr> <tr><td>Modo</td><td>Salida</td></tr> </table>			Nombre	Campo ES_2	Posición X	211	Altura	23	Modo
Tipo	Campo ES																				
Posición Y	178																				
Ancho	50																				
Nivel	0 - Nivel_0																				
Fuente	Tahoma, 16px																				
Nombre	Campo ES_2																				
Posición X	211																				
Altura	23																				
Modo	Salida																				
F	Dinamizaciones\Conexión de variable																				
	<table border="1"> <tr><td>Nombre de la propiedad</td><td>Valor de proceso</td></tr> </table>	Nombre de la propiedad	Valor de proceso	<table border="1"> <tr><td>Variable</td><td>Parametres recepta_temps Y3 es- bandit</td></tr> </table>			Variable	Parametres recepta_temps Y3 es- bandit													
Nombre de la propiedad	Valor de proceso																				
Variable	Parametres recepta_temps Y3 es- bandit																				
F	Campo ES_3																				
	<table border="1"> <tr><td>Tipo</td><td>Campo ES</td></tr> <tr><td>Posición Y</td><td>177</td></tr> <tr><td>Ancho</td><td>50</td></tr> <tr><td>Nivel</td><td>0 - Nivel_0</td></tr> <tr><td>Fuente</td><td>Tahoma, 16px</td></tr> </table>	Tipo	Campo ES	Posición Y	177	Ancho	50	Nivel	0 - Nivel_0	Fuente	Tahoma, 16px	<table border="1"> <tr><td>Nombre</td><td>Campo ES_3</td></tr> <tr><td>Posición X</td><td>323</td></tr> <tr><td>Altura</td><td>23</td></tr> <tr><td>Modo</td><td>Salida</td></tr> </table>			Nombre	Campo ES_3	Posición X	323	Altura	23	Modo
Tipo	Campo ES																				
Posición Y	177																				
Ancho	50																				
Nivel	0 - Nivel_0																				
Fuente	Tahoma, 16px																				
Nombre	Campo ES_3																				
Posición X	323																				
Altura	23																				
Modo	Salida																				
F	Dinamizaciones\Conexión de variable																				
	<table border="1"> <tr><td>Nombre de la propiedad</td><td>Valor de proceso</td></tr> </table>	Nombre de la propiedad	Valor de proceso	<table border="1"> <tr><td>Variable</td><td>Parametres recepta_temps agita- ció B2(1)</td></tr> </table>			Variable	Parametres recepta_temps agita- ció B2(1)													
Nombre de la propiedad	Valor de proceso																				
Variable	Parametres recepta_temps agita- ció B2(1)																				
F	Owner		Project name Mesclador modular TFC																		
	Operator		Project Path C:\Users\Crispeta\Documents\Automation\Mesclador modular TFC																		
	Designed By		Location																		
	Checked By		Description 1st																		
	Approved By		Description 2nd																		
		Language es-ES																			
		Version																			
		Sheet 7 - 9																			

	1	2	3	4		
A	Campo ES_4					
	Tipo	Campo ES	Nombre	Campo ES_4		
	Posición Y	224	Posición X	81		
	Ancho	50	Altura	23		
	Nivel	0 - Nivel_0	Modo	Salida		
	Fuente	Tahoma, 16px				
	Dinamizaciones\Conexión de variable					
	Nombre de la propiedad	Valor de proceso	Variable	Parametres recepta_temps ober-tura Y7 esbandit		
	Campo ES_5					
	B	Tipo	Campo ES	Nombre	Campo ES_5	
Posición Y		221	Posición X	239		
Ancho		50	Altura	23		
Nivel		0 - Nivel_0	Modo	Salida		
Fuente		Tahoma, 16px				
Dinamizaciones\Conexión de variable						
Nombre de la propiedad		Valor de proceso	Variable	Parametres recepta_temps desai-guar esbandit		
Campo ES_6						
C		Tipo	Campo ES	Nombre	Campo ES_6	
		Posición Y	360	Posición X	119	
	Ancho	50	Altura	23		
	Nivel	0 - Nivel_0	Modo	Salida		
	Fuente	Tahoma, 16px				
	Dinamizaciones\Conexión de variable					
	Nombre de la propiedad	Valor de proceso	Variable	Parametres recepta_temps agita-dor peracetic		
	Campo ES_7					
	D	Tipo	Campo ES	Nombre	Campo ES_7	
		Posición Y	408	Posición X	74	
Ancho		50	Altura	23		
Nivel		0 - Nivel_0	Modo	Salida		
Fuente		Tahoma, 16px				
Dinamizaciones\Conexión de variable						
Nombre de la propiedad		Valor de proceso	Variable	Parametres recepta_temps con-tacte peracetic		
Campo ES_9						
E		Tipo	Campo ES	Nombre	Campo ES_9	
		Posición Y	362	Posición X	341	
	Ancho	50	Altura	23		
	Nivel	0 - Nivel_0	Modo	Salida		
	Fuente	Tahoma, 16px				
	Dinamizaciones\Conexión de variable					
	Nombre de la propiedad	Valor de proceso	Variable	Parametres recepta_temps agita-ció B2 peracetic		
	Owner					
	F	Project name		Mesclador modular TFC	Date	03/06/2013
		Project Path		C:\Users\Crispeta\Documents\Automation\Mesclador modular TFC		
Operator		Location				
Designed By		Description 1st				
Checked By		Description 2nd	Language	es-ES		
Approved By		1st View	Version	Sheet 7 - 10		

	1	2	3	4	
A	Campo ES_10				
	Tipo	Campo ES	Nombre	Campo ES_10	
	Posición Y	408	Posición X	357	
	Ancho	50	Altura	23	
	Nivel	0 - Nivel_0	Modo	Salida	
	Fuente	Tahoma, 16px			
	Dinamizaciones\Conexión de variable				
	Nombre de la propiedad	Valor de proceso	Variable	Parametres recepta_temps contacte peracetic	
	Campo ES_12				
	B	Tipo	Campo ES	Nombre	Campo ES_12
Posición Y		538	Posición X	128	
Ancho		50	Altura	23	
Nivel		0 - Nivel_0	Modo	Salida	
Fuente		Tahoma, 16px			
Dinamizaciones\Conexión de variable					
Nombre de la propiedad		Valor de proceso	Variable	Parametres recepta_temps agitador temperatura	
Campo ES_13					
C		Tipo	Campo ES	Nombre	Campo ES_13
		Posición Y	580	Posición X	81
	Ancho	50	Altura	23	
	Nivel	0 - Nivel_0	Modo	Salida	
	Fuente	Tahoma, 16px			
	Dinamizaciones\Conexión de variable				
	Nombre de la propiedad	Valor de proceso	Variable	Parametres recepta_temps contacte peracetic	
	Campo ES_14				
	D	Tipo	Campo ES	Nombre	Campo ES_14
		Posición Y	537	Posición X	228
Ancho		50	Altura	23	
Nivel		0 - Nivel_0	Modo	Salida	
Fuente		Tahoma, 16px			
Dinamizaciones\Conexión de variable					
Nombre de la propiedad		Valor de proceso	Variable	Parametres recepta_temps Y3 temperatura	
Campo ES_15					
E		Tipo	Campo ES	Nombre	Campo ES_15
		Posición Y	538	Posición X	335
	Ancho	50	Altura	23	
	Nivel	0 - Nivel_0	Modo	Salida	
	Fuente	Tahoma, 16px			
	Dinamizaciones\Conexión de variable				
	Nombre de la propiedad	Valor de proceso	Variable	Parametres recepta_temps agitación B2 temperatura	
	Owner				
	F	Project name		Mesclador modular TFC	
		Date		03/06/2013	
Project Path		C:\Users\Crispeta\Documents\Automation\Mesclador modular TFC			
Location					
Description 1st					
Description 2nd		Language es-ES			
1st View		Version			
Sheet		7 - 11			
Operator					
Designed By					
Checked By					
Approved By					

	1	2	3	4																													
A	Rectángulo_11																																
	<table border="1"> <tr><td>Tipo</td><td>Rectángulo</td></tr> <tr><td>Posición Y</td><td>442</td></tr> <tr><td>Ancho</td><td>174</td></tr> <tr><td>Nivel</td><td>0 - Nivel_0</td></tr> <tr><td>Color Borde</td><td>0; 0; 0</td></tr> </table>	Tipo	Rectángulo	Posición Y	442	Ancho	174	Nivel	0 - Nivel_0	Color Borde	0; 0; 0	<table border="1"> <tr><td>Nombre</td><td>Rectángulo_11</td></tr> <tr><td>Posición X</td><td>45</td></tr> <tr><td>Altura</td><td>32</td></tr> <tr><td>Color Fondo</td><td>255; 255; 255</td></tr> </table>	Nombre	Rectángulo_11	Posición X	45	Altura	32	Color Fondo	255; 255; 255													
Tipo	Rectángulo																																
Posición Y	442																																
Ancho	174																																
Nivel	0 - Nivel_0																																
Color Borde	0; 0; 0																																
Nombre	Rectángulo_11																																
Posición X	45																																
Altura	32																																
Color Fondo	255; 255; 255																																
B	Campo de texto_12																																
	<table border="1"> <tr><td>Tipo</td><td>Campo de texto</td></tr> <tr><td>Posición Y</td><td>447</td></tr> <tr><td>Ancho</td><td>107</td></tr> <tr><td>Nivel</td><td>0 - Nivel_0</td></tr> <tr><td>Texto</td><td>Dosis peracetic</td></tr> </table>	Tipo	Campo de texto	Posición Y	447	Ancho	107	Nivel	0 - Nivel_0	Texto	Dosis peracetic	<table border="1"> <tr><td>Nombre</td><td>Campo de texto_12</td></tr> <tr><td>Posición X</td><td>51</td></tr> <tr><td>Altura</td><td>21</td></tr> <tr><td>Fuente</td><td>Tahoma, 16px</td></tr> </table>	Nombre	Campo de texto_12	Posición X	51	Altura	21	Fuente	Tahoma, 16px													
Tipo	Campo de texto																																
Posición Y	447																																
Ancho	107																																
Nivel	0 - Nivel_0																																
Texto	Dosis peracetic																																
Nombre	Campo de texto_12																																
Posición X	51																																
Altura	21																																
Fuente	Tahoma, 16px																																
C	Campo ES_20																																
	<table border="1"> <tr><td>Tipo</td><td>Campo ES</td></tr> <tr><td>Posición Y</td><td>447</td></tr> <tr><td>Ancho</td><td>54</td></tr> <tr><td>Nivel</td><td>0 - Nivel_0</td></tr> <tr><td>Fuente</td><td>Tahoma, 16px</td></tr> </table>	Tipo	Campo ES	Posición Y	447	Ancho	54	Nivel	0 - Nivel_0	Fuente	Tahoma, 16px	<table border="1"> <tr><td>Nombre</td><td>Campo ES_20</td></tr> <tr><td>Posición X</td><td>162</td></tr> <tr><td>Altura</td><td>23</td></tr> <tr><td>Modo</td><td>Salida</td></tr> </table>	Nombre	Campo ES_20	Posición X	162	Altura	23	Modo	Salida													
Tipo	Campo ES																																
Posición Y	447																																
Ancho	54																																
Nivel	0 - Nivel_0																																
Fuente	Tahoma, 16px																																
Nombre	Campo ES_20																																
Posición X	162																																
Altura	23																																
Modo	Salida																																
D	Dinamizaciones\Conexión de variable																																
	<table border="1"> <tr><td>Nombre de la propiedad</td><td>Valor de proceso</td></tr> </table>	Nombre de la propiedad	Valor de proceso	<table border="1"> <tr><td>Variable</td><td>Parametres recepta_dosis peracetic(1)</td></tr> </table>	Variable	Parametres recepta_dosis peracetic(1)																											
Nombre de la propiedad	Valor de proceso																																
Variable	Parametres recepta_dosis peracetic(1)																																
E	Campo ES_1																																
	<table border="1"> <tr><td>Tipo</td><td>Campo ES</td></tr> <tr><td>Posición Y</td><td>177</td></tr> <tr><td>Ancho</td><td>50</td></tr> <tr><td>Nivel</td><td>0 - Nivel_0</td></tr> <tr><td>Fuente</td><td>Tahoma, 16px</td></tr> </table>	Tipo	Campo ES	Posición Y	177	Ancho	50	Nivel	0 - Nivel_0	Fuente	Tahoma, 16px	<table border="1"> <tr><td>Nombre</td><td>Campo ES_1</td></tr> <tr><td>Posición X</td><td>114</td></tr> <tr><td>Altura</td><td>23</td></tr> <tr><td>Modo</td><td>Salida</td></tr> </table>	Nombre	Campo ES_1	Posición X	114	Altura	23	Modo	Salida													
Tipo	Campo ES																																
Posición Y	177																																
Ancho	50																																
Nivel	0 - Nivel_0																																
Fuente	Tahoma, 16px																																
Nombre	Campo ES_1																																
Posición X	114																																
Altura	23																																
Modo	Salida																																
F	Dinamizaciones\Conexión de variable																																
	<table border="1"> <tr><td>Nombre de la propiedad</td><td>Valor de proceso</td></tr> </table>	Nombre de la propiedad	Valor de proceso	<table border="1"> <tr><td>Variable</td><td>Parametres recepta_temps agitación B2(1)</td></tr> </table>	Variable	Parametres recepta_temps agitación B2(1)																											
Nombre de la propiedad	Valor de proceso																																
Variable	Parametres recepta_temps agitación B2(1)																																
F	Campo ES_17																																
	<table border="1"> <tr><td>Tipo</td><td>Campo ES</td></tr> <tr><td>Posición Y</td><td>580</td></tr> <tr><td>Ancho</td><td>50</td></tr> <tr><td>Nivel</td><td>0 - Nivel_0</td></tr> <tr><td>Fuente</td><td>Tahoma, 16px</td></tr> </table>	Tipo	Campo ES	Posición Y	580	Ancho	50	Nivel	0 - Nivel_0	Fuente	Tahoma, 16px	<table border="1"> <tr><td>Nombre</td><td>Campo ES_17</td></tr> <tr><td>Posición X</td><td>373</td></tr> <tr><td>Altura</td><td>23</td></tr> <tr><td>Modo</td><td>Salida</td></tr> </table>	Nombre	Campo ES_17	Posición X	373	Altura	23	Modo	Salida													
Tipo	Campo ES																																
Posición Y	580																																
Ancho	50																																
Nivel	0 - Nivel_0																																
Fuente	Tahoma, 16px																																
Nombre	Campo ES_17																																
Posición X	373																																
Altura	23																																
Modo	Salida																																
F	Dinamizaciones\Conexión de variable																																
	<table border="1"> <tr><td>Nombre de la propiedad</td><td>Valor de proceso</td></tr> </table>	Nombre de la propiedad	Valor de proceso	<table border="1"> <tr><td>Variable</td><td>Parametres recepta_temps contacte peracetic</td></tr> </table>	Variable	Parametres recepta_temps contacte peracetic																											
Nombre de la propiedad	Valor de proceso																																
Variable	Parametres recepta_temps contacte peracetic																																
F	Campo ES_8																																
	<table border="1"> <tr><td>Tipo</td><td>Campo ES</td></tr> <tr><td>Posición Y</td><td>360</td></tr> <tr><td>Ancho</td><td>50</td></tr> </table>	Tipo	Campo ES	Posición Y	360	Ancho	50	<table border="1"> <tr><td>Nombre</td><td>Campo ES_8</td></tr> <tr><td>Posición X</td><td>239</td></tr> <tr><td>Altura</td><td>23</td></tr> </table>	Nombre	Campo ES_8	Posición X	239	Altura	23																			
Tipo	Campo ES																																
Posición Y	360																																
Ancho	50																																
Nombre	Campo ES_8																																
Posición X	239																																
Altura	23																																
F	<table border="1"> <tr> <td>Owner</td> <td>Project name</td> <td>Mesclador modular TFC</td> <td>Date</td> <td>03/06/2013</td> </tr> <tr> <td rowspan="2">Operator</td> <td colspan="4">Project Path C:\Users\Crispeta\Documents\Automation\Mesclador modular TFC</td> </tr> <tr> <td colspan="4">Location</td> </tr> <tr> <td>Designed By</td> <td colspan="4">Description 1st</td> </tr> <tr> <td>Checked By</td> <td>Description 2nd</td> <td colspan="2">Language</td> <td>es-ES</td> </tr> <tr> <td>Approved By</td> <td>1st View</td> <td>Version</td> <td colspan="2">Sheet 7 - 12</td> </tr> </table>				Owner	Project name	Mesclador modular TFC	Date	03/06/2013	Operator	Project Path C:\Users\Crispeta\Documents\Automation\Mesclador modular TFC				Location				Designed By	Description 1st				Checked By	Description 2nd	Language		es-ES	Approved By	1st View	Version	Sheet 7 - 12	
	Owner	Project name	Mesclador modular TFC	Date	03/06/2013																												
Operator	Project Path C:\Users\Crispeta\Documents\Automation\Mesclador modular TFC																																
	Location																																
Designed By	Description 1st																																
Checked By	Description 2nd	Language		es-ES																													
Approved By	1st View	Version	Sheet 7 - 12																														

	1	2	3	4																											
A	<table border="1"> <tr> <td>Nivel</td> <td>0 - Nivel_0</td> <td>Modo</td> <td>Salida</td> </tr> <tr> <td>Fuente</td> <td>Tahoma, 16px</td> <td colspan="2"></td> </tr> <tr> <td colspan="4">Dinamizaciones\Conexión de variable</td> </tr> <tr> <td>Nombre de la propiedad</td> <td>Valor de proceso</td> <td>Variable</td> <td>Parametres recepta_temps agitador peracetic</td> </tr> </table>		Nivel	0 - Nivel_0	Modo	Salida	Fuente	Tahoma, 16px			Dinamizaciones\Conexión de variable				Nombre de la propiedad	Valor de proceso	Variable	Parametres recepta_temps agitador peracetic													
	Nivel	0 - Nivel_0	Modo	Salida																											
	Fuente	Tahoma, 16px																													
	Dinamizaciones\Conexión de variable																														
	Nombre de la propiedad	Valor de proceso	Variable	Parametres recepta_temps agitador peracetic																											
Campo ES_11																															
<table border="1"> <tr> <td>Tipo</td> <td>Campo ES</td> <td>Nombre</td> <td>Campo ES_11</td> </tr> <tr> <td>Posición Y</td> <td>408</td> <td>Posición X</td> <td>219</td> </tr> <tr> <td>Ancho</td> <td>50</td> <td>Altura</td> <td>23</td> </tr> <tr> <td>Nivel</td> <td>0 - Nivel_0</td> <td>Modo</td> <td>Salida</td> </tr> <tr> <td>Fuente</td> <td>Tahoma, 16px</td> <td colspan="2"></td> </tr> <tr> <td colspan="4">Dinamizaciones\Conexión de variable</td> </tr> <tr> <td>Nombre de la propiedad</td> <td>Valor de proceso</td> <td>Variable</td> <td>Parametres recepta_temps agitador peracetic</td> </tr> </table>		Tipo	Campo ES	Nombre	Campo ES_11	Posición Y	408	Posición X	219	Ancho	50	Altura	23	Nivel	0 - Nivel_0	Modo	Salida	Fuente	Tahoma, 16px			Dinamizaciones\Conexión de variable				Nombre de la propiedad	Valor de proceso	Variable	Parametres recepta_temps agitador peracetic		
Tipo	Campo ES	Nombre	Campo ES_11																												
Posición Y	408	Posición X	219																												
Ancho	50	Altura	23																												
Nivel	0 - Nivel_0	Modo	Salida																												
Fuente	Tahoma, 16px																														
Dinamizaciones\Conexión de variable																															
Nombre de la propiedad	Valor de proceso	Variable	Parametres recepta_temps agitador peracetic																												
B																															
C																															
D																															
E																															
F	<table border="1"> <tr> <td rowspan="3">Owner</td> <td colspan="2">Project name Mesclador modular TFC</td> <td>Date 03/06/2013</td> </tr> <tr> <td colspan="3">Project Path C:\Users\Crispeta\Documents\Automation\Mesclador modular TFC</td> </tr> <tr> <td colspan="3">Location</td> </tr> <tr> <td>Operator</td> <td colspan="3"></td> </tr> <tr> <td>Designed By</td> <td colspan="3">Description 1st</td> </tr> <tr> <td>Checked By</td> <td>Description 2nd</td> <td colspan="2">Language es-ES</td> </tr> <tr> <td>Approved By</td> <td>1st View</td> <td>Version</td> <td>Sheet 7 - 13</td> </tr> </table>				Owner	Project name Mesclador modular TFC		Date 03/06/2013	Project Path C:\Users\Crispeta\Documents\Automation\Mesclador modular TFC			Location			Operator				Designed By	Description 1st			Checked By	Description 2nd	Language es-ES		Approved By	1st View	Version	Sheet 7 - 13	
Owner	Project name Mesclador modular TFC		Date 03/06/2013																												
	Project Path C:\Users\Crispeta\Documents\Automation\Mesclador modular TFC																														
	Location																														
Operator																															
Designed By	Description 1st																														
Checked By	Description 2nd	Language es-ES																													
Approved By	1st View	Version	Sheet 7 - 13																												

HMI_2 [TP1500 Basic PN] / Imágenes

OPCIONES XAROP

Copia impresa de OPCIONS XAROP

SIEMENS
SIMATIC HMI

HOME

31/12/2000
10:59:59

XAROP 1 - visualització i modificació dels parametres

Temps Agitador 0000s

Temps agitació mixer 0000s

Desaiguar premix 0000s

Desaiguar mixer 0000s

1

2

3

4

Nombre de registro: 1

Nombre de registro: 2

Nombre de registro: 3

Nombre de registro: 4

XAROP 2 - visualització i modificació dels parametres

Temps Agitador 0000s

Temps agitació mixer 0000s

Desaiguar premix 0000s

Desaiguar mixer 0000s

3

2

3

4

Nombre de registro: 1

Nombre de registro: 2

Nombre de registro: 3

Nombre de registro: 4

XAROP 3 - visualització i modificació dels parametres

Temps Agitador 0000s

Temps agitació mixer 0000s

Desaiguar premix 0000s

Desaiguar mixer 0000s

2

2

3

4

Nombre de registro: 1

Nombre de registro: 2

Nombre de registro: 3

Nombre de registro: 4

3

2

1

Nombre	OPCIONES XAROP	Color Fondo	255; 255; 255
Color Cuadrícula	0; 0; 0	Tooltip	
Número	7	Plantilla	Plantilla_1

Rectángulo_3			
Tipo	Rectángulo	Nombre	Rectángulo_3
Posición Y	488	Posición X	36
Ancho	928	Altura	172
Nivel	0 - Nivel_0	Color Fondo	145; 182; 227
Color Borde	0; 0; 0		

Rectángulo_2			
Tipo	Rectángulo	Nombre	Rectángulo_2
Posición Y	312	Posición X	38
Ancho	926	Altura	165

Owner	Project name	Mesclador modular TFC		Date	03/06/2013
Operator	Project Path	C:\Users\Crispeta\Documents\Automation\Mesclador modular TFC			
	Location				
Designed By	Description 1st				
Checked By	Description 2nd	Language	es-ES		
Approved By	1st View	Version	Sheet 8 - 1		

	1	2	3	4																				
A	<table border="1"> <tr> <td>Nivel</td> <td>0 - Nivel_0</td> </tr> <tr> <td>Color Borde</td> <td>0; 0; 0</td> </tr> </table>		Nivel	0 - Nivel_0	Color Borde	0; 0; 0	<table border="1"> <tr> <td>Color Fondo</td> <td>145; 182; 227</td> </tr> </table>		Color Fondo	145; 182; 227														
	Nivel	0 - Nivel_0																						
Color Borde	0; 0; 0																							
Color Fondo	145; 182; 227																							
<div>Rectángulo_1</div> <table border="1"> <tr> <td>Tipo</td> <td>Rectángulo</td> <td>Nombre</td> <td>Rectángulo_1</td> </tr> <tr> <td>Posición Y</td> <td>125</td> <td>Posición X</td> <td>34</td> </tr> <tr> <td>Ancho</td> <td>930</td> <td>Altura</td> <td>169</td> </tr> <tr> <td>Nivel</td> <td>0 - Nivel_0</td> <td>Color Fondo</td> <td>145; 182; 227</td> </tr> <tr> <td>Color Borde</td> <td>0; 0; 0</td> <td></td> <td></td> </tr> </table>				Tipo	Rectángulo	Nombre	Rectángulo_1	Posición Y	125	Posición X	34	Ancho	930	Altura	169	Nivel	0 - Nivel_0	Color Fondo	145; 182; 227	Color Borde	0; 0; 0			
Tipo	Rectángulo	Nombre	Rectángulo_1																					
Posición Y	125	Posición X	34																					
Ancho	930	Altura	169																					
Nivel	0 - Nivel_0	Color Fondo	145; 182; 227																					
Color Borde	0; 0; 0																							
B	<div>Rectángulo_4</div> <table border="1"> <tr> <td>Tipo</td> <td>Rectángulo</td> <td>Nombre</td> <td>Rectángulo_4</td> </tr> <tr> <td>Posición Y</td> <td>175</td> <td>Posición X</td> <td>42</td> </tr> <tr> <td>Ancho</td> <td>177</td> <td>Altura</td> <td>30</td> </tr> <tr> <td>Nivel</td> <td>0 - Nivel_0</td> <td>Color Fondo</td> <td>255; 255; 255</td> </tr> <tr> <td>Color Borde</td> <td>0; 0; 0</td> <td></td> <td></td> </tr> </table>		Tipo	Rectángulo	Nombre	Rectángulo_4	Posición Y	175	Posición X	42	Ancho	177	Altura	30	Nivel	0 - Nivel_0	Color Fondo	255; 255; 255	Color Borde	0; 0; 0				
	Tipo	Rectángulo	Nombre	Rectángulo_4																				
Posición Y	175	Posición X	42																					
Ancho	177	Altura	30																					
Nivel	0 - Nivel_0	Color Fondo	255; 255; 255																					
Color Borde	0; 0; 0																							
C	<div>Rectángulo_5</div> <table border="1"> <tr> <td>Tipo</td> <td>Rectángulo</td> <td>Nombre</td> <td>Rectángulo_5</td> </tr> <tr> <td>Posición Y</td> <td>218</td> <td>Posición X</td> <td>43</td> </tr> <tr> <td>Ancho</td> <td>222</td> <td>Altura</td> <td>31</td> </tr> <tr> <td>Nivel</td> <td>0 - Nivel_0</td> <td>Color Fondo</td> <td>255; 255; 255</td> </tr> <tr> <td>Color Borde</td> <td>0; 0; 0</td> <td></td> <td></td> </tr> </table>		Tipo	Rectángulo	Nombre	Rectángulo_5	Posición Y	218	Posición X	43	Ancho	222	Altura	31	Nivel	0 - Nivel_0	Color Fondo	255; 255; 255	Color Borde	0; 0; 0				
	Tipo	Rectángulo	Nombre	Rectángulo_5																				
Posición Y	218	Posición X	43																					
Ancho	222	Altura	31																					
Nivel	0 - Nivel_0	Color Fondo	255; 255; 255																					
Color Borde	0; 0; 0																							
D	<div>Rectángulo_6</div> <table border="1"> <tr> <td>Tipo</td> <td>Rectángulo</td> <td>Nombre</td> <td>Rectángulo_6</td> </tr> <tr> <td>Posición Y</td> <td>256</td> <td>Posición X</td> <td>42</td> </tr> <tr> <td>Ancho</td> <td>200</td> <td>Altura</td> <td>29</td> </tr> <tr> <td>Nivel</td> <td>0 - Nivel_0</td> <td>Color Fondo</td> <td>255; 255; 255</td> </tr> <tr> <td>Color Borde</td> <td>0; 0; 0</td> <td></td> <td></td> </tr> </table>		Tipo	Rectángulo	Nombre	Rectángulo_6	Posición Y	256	Posición X	42	Ancho	200	Altura	29	Nivel	0 - Nivel_0	Color Fondo	255; 255; 255	Color Borde	0; 0; 0				
	Tipo	Rectángulo	Nombre	Rectángulo_6																				
Posición Y	256	Posición X	42																					
Ancho	200	Altura	29																					
Nivel	0 - Nivel_0	Color Fondo	255; 255; 255																					
Color Borde	0; 0; 0																							
E	<div>Rectángulo_8</div> <table border="1"> <tr> <td>Tipo</td> <td>Rectángulo</td> <td>Nombre</td> <td>Rectángulo_8</td> </tr> <tr> <td>Posición Y</td> <td>257</td> <td>Posición X</td> <td>249</td> </tr> <tr> <td>Ancho</td> <td>178</td> <td>Altura</td> <td>28</td> </tr> <tr> <td>Nivel</td> <td>0 - Nivel_0</td> <td>Color Fondo</td> <td>255; 255; 255</td> </tr> <tr> <td>Color Borde</td> <td>0; 0; 0</td> <td></td> <td></td> </tr> </table>		Tipo	Rectángulo	Nombre	Rectángulo_8	Posición Y	257	Posición X	249	Ancho	178	Altura	28	Nivel	0 - Nivel_0	Color Fondo	255; 255; 255	Color Borde	0; 0; 0				
	Tipo	Rectángulo	Nombre	Rectángulo_8																				
Posición Y	257	Posición X	249																					
Ancho	178	Altura	28																					
Nivel	0 - Nivel_0	Color Fondo	255; 255; 255																					
Color Borde	0; 0; 0																							
F	<div>Visor de recetas_1</div> <table border="1"> <tr> <td>Tipo</td> <td>Visor de recetas</td> <td>Nombre</td> <td>Visor de recetas_1</td> </tr> <tr> <td>Posición Y</td> <td>165</td> <td>Posición X</td> <td>449</td> </tr> <tr> <td>Ancho</td> <td>502</td> <td>Altura</td> <td>122</td> </tr> <tr> <td>Nivel</td> <td>0 - Nivel_0</td> <td>Receta</td> <td>Opciones xarop 1</td> </tr> </table>		Tipo	Visor de recetas	Nombre	Visor de recetas_1	Posición Y	165	Posición X	449	Ancho	502	Altura	122	Nivel	0 - Nivel_0	Receta	Opciones xarop 1						
	Tipo	Visor de recetas	Nombre	Visor de recetas_1																				
Posición Y	165	Posición X	449																					
Ancho	502	Altura	122																					
Nivel	0 - Nivel_0	Receta	Opciones xarop 1																					
<div>Visor de recetas_3</div> <table border="1"> <tr> <td>Tipo</td> <td>Visor de recetas</td> <td>Nombre</td> <td>Visor de recetas_3</td> </tr> <tr> <td>Posición Y</td> <td>532</td> <td>Posición X</td> <td>450</td> </tr> </table>		Tipo	Visor de recetas	Nombre	Visor de recetas_3	Posición Y	532	Posición X	450															
Tipo	Visor de recetas	Nombre	Visor de recetas_3																					
Posición Y	532	Posición X	450																					
<table border="1"> <tr> <td>Owner</td> <td>Project name</td> <td colspan="2">Mesclador modular TFC</td> <td>Date</td> <td>03/06/2013</td> </tr> <tr> <td rowspan="2">Operator</td> <td colspan="5">Project Path C:\Users\Crispeta\Documents\Automation\Mesclador modular TFC</td> </tr> <tr> <td colspan="5">Location</td> </tr> </table>		Owner	Project name	Mesclador modular TFC		Date	03/06/2013	Operator	Project Path C:\Users\Crispeta\Documents\Automation\Mesclador modular TFC					Location										
Owner	Project name	Mesclador modular TFC		Date	03/06/2013																			
Operator	Project Path C:\Users\Crispeta\Documents\Automation\Mesclador modular TFC																							
	Location																							
<table border="1"> <tr> <td>Designed By</td> <td colspan="4">Description 1st</td> </tr> <tr> <td>Checked By</td> <td>Description 2nd</td> <td colspan="2">Language</td> <td>es-ES</td> </tr> <tr> <td>Approved By</td> <td>1st View</td> <td>Version</td> <td colspan="2">Sheet 8 - 2</td> </tr> </table>		Designed By	Description 1st				Checked By	Description 2nd	Language		es-ES	Approved By	1st View	Version	Sheet 8 - 2									
Designed By	Description 1st																							
Checked By	Description 2nd	Language		es-ES																				
Approved By	1st View	Version	Sheet 8 - 2																					

	1	2	3	4																		
A	<table border="1"> <tr> <td>Ancho</td> <td>502</td> </tr> <tr> <td>Nivel</td> <td>0 - Nivel_0</td> </tr> </table>		Ancho	502	Nivel	0 - Nivel_0	<table border="1"> <tr> <td>Altura</td> <td>122</td> </tr> <tr> <td>Receta</td> <td>Opcions xarop 3</td> </tr> </table>		Altura	122	Receta	Opcions xarop 3										
	Ancho	502																				
Nivel	0 - Nivel_0																					
Altura	122																					
Receta	Opcions xarop 3																					
Visor de recetas_2																						
B	<table border="1"> <tr> <td>Tipo</td> <td>Visor de recetas</td> </tr> <tr> <td>Posición Y</td> <td>351</td> </tr> <tr> <td>Ancho</td> <td>502</td> </tr> <tr> <td>Nivel</td> <td>0 - Nivel_0</td> </tr> </table>		Tipo	Visor de recetas	Posición Y	351	Ancho	502	Nivel	0 - Nivel_0	<table border="1"> <tr> <td>Nombre</td> <td>Visor de recetas_2</td> </tr> <tr> <td>Posición X</td> <td>449</td> </tr> <tr> <td>Altura</td> <td>122</td> </tr> <tr> <td>Receta</td> <td>Opcions xarop 2</td> </tr> </table>		Nombre	Visor de recetas_2	Posición X	449	Altura	122	Receta	Opcions xarop 2		
	Tipo	Visor de recetas																				
	Posición Y	351																				
	Ancho	502																				
Nivel	0 - Nivel_0																					
Nombre	Visor de recetas_2																					
Posición X	449																					
Altura	122																					
Receta	Opcions xarop 2																					
Campo de texto_2																						
C	<table border="1"> <tr> <td>Tipo</td> <td>Campo de texto</td> </tr> <tr> <td>Posición Y</td> <td>130</td> </tr> <tr> <td>Ancho</td> <td>920</td> </tr> <tr> <td>Nivel</td> <td>0 - Nivel_0</td> </tr> <tr> <td>Texto</td> <td>XAROP 1 - visualització i modificació dels parametres</td> </tr> </table>		Tipo	Campo de texto	Posición Y	130	Ancho	920	Nivel	0 - Nivel_0	Texto	XAROP 1 - visualització i modificació dels parametres	<table border="1"> <tr> <td>Nombre</td> <td>Campo de texto_2</td> </tr> <tr> <td>Posición X</td> <td>38</td> </tr> <tr> <td>Altura</td> <td>31</td> </tr> <tr> <td>Fuente</td> <td>Tahoma, 21px</td> </tr> </table>		Nombre	Campo de texto_2	Posición X	38	Altura	31	Fuente	Tahoma, 21px
	Tipo	Campo de texto																				
	Posición Y	130																				
	Ancho	920																				
	Nivel	0 - Nivel_0																				
Texto	XAROP 1 - visualització i modificació dels parametres																					
Nombre	Campo de texto_2																					
Posición X	38																					
Altura	31																					
Fuente	Tahoma, 21px																					
Campo de texto_1																						
D	<table border="1"> <tr> <td>Tipo</td> <td>Campo de texto</td> </tr> <tr> <td>Posición Y</td> <td>179</td> </tr> <tr> <td>Ancho</td> <td>116</td> </tr> <tr> <td>Nivel</td> <td>0 - Nivel_0</td> </tr> <tr> <td>Texto</td> <td>Temps Agitador</td> </tr> </table>		Tipo	Campo de texto	Posición Y	179	Ancho	116	Nivel	0 - Nivel_0	Texto	Temps Agitador	<table border="1"> <tr> <td>Nombre</td> <td>Campo de texto_1</td> </tr> <tr> <td>Posición X</td> <td>46</td> </tr> <tr> <td>Altura</td> <td>21</td> </tr> <tr> <td>Fuente</td> <td>Tahoma, 16px</td> </tr> </table>		Nombre	Campo de texto_1	Posición X	46	Altura	21	Fuente	Tahoma, 16px
	Tipo	Campo de texto																				
	Posición Y	179																				
	Ancho	116																				
	Nivel	0 - Nivel_0																				
Texto	Temps Agitador																					
Nombre	Campo de texto_1																					
Posición X	46																					
Altura	21																					
Fuente	Tahoma, 16px																					
Campo de texto_5																						
E	<table border="1"> <tr> <td>Tipo</td> <td>Campo de texto</td> </tr> <tr> <td>Posición Y</td> <td>260</td> </tr> <tr> <td>Ancho</td> <td>117</td> </tr> <tr> <td>Nivel</td> <td>0 - Nivel_0</td> </tr> <tr> <td>Texto</td> <td>Desaiguar mixer</td> </tr> </table>		Tipo	Campo de texto	Posición Y	260	Ancho	117	Nivel	0 - Nivel_0	Texto	Desaiguar mixer	<table border="1"> <tr> <td>Nombre</td> <td>Campo de texto_5</td> </tr> <tr> <td>Posición X</td> <td>257</td> </tr> <tr> <td>Altura</td> <td>21</td> </tr> <tr> <td>Fuente</td> <td>Tahoma, 16px</td> </tr> </table>		Nombre	Campo de texto_5	Posición X	257	Altura	21	Fuente	Tahoma, 16px
	Tipo	Campo de texto																				
	Posición Y	260																				
	Ancho	117																				
	Nivel	0 - Nivel_0																				
Texto	Desaiguar mixer																					
Nombre	Campo de texto_5																					
Posición X	257																					
Altura	21																					
Fuente	Tahoma, 16px																					
Campo de texto_8																						
F	<table border="1"> <tr> <td>Tipo</td> <td>Campo de texto</td> </tr> <tr> <td>Posición Y</td> <td>260</td> </tr> <tr> <td>Ancho</td> <td>126</td> </tr> <tr> <td>Nivel</td> <td>0 - Nivel_0</td> </tr> <tr> <td>Texto</td> <td>Desaiguar premix</td> </tr> </table>		Tipo	Campo de texto	Posición Y	260	Ancho	126	Nivel	0 - Nivel_0	Texto	Desaiguar premix	<table border="1"> <tr> <td>Nombre</td> <td>Campo de texto_8</td> </tr> <tr> <td>Posición X</td> <td>46</td> </tr> <tr> <td>Altura</td> <td>21</td> </tr> <tr> <td>Fuente</td> <td>Tahoma, 16px</td> </tr> </table>		Nombre	Campo de texto_8	Posición X	46	Altura	21	Fuente	Tahoma, 16px
	Tipo	Campo de texto																				
	Posición Y	260																				
	Ancho	126																				
	Nivel	0 - Nivel_0																				
Texto	Desaiguar premix																					
Nombre	Campo de texto_8																					
Posición X	46																					
Altura	21																					
Fuente	Tahoma, 16px																					
Campo de texto_9																						
F	<table border="1"> <tr> <td>Tipo</td> <td>Campo de texto</td> </tr> <tr> <td>Posición Y</td> <td>223</td> </tr> <tr> <td>Ancho</td> <td>154</td> </tr> <tr> <td>Nivel</td> <td>0 - Nivel_0</td> </tr> <tr> <td>Texto</td> <td>Temps agitació mixer</td> </tr> </table>		Tipo	Campo de texto	Posición Y	223	Ancho	154	Nivel	0 - Nivel_0	Texto	Temps agitació mixer	<table border="1"> <tr> <td>Nombre</td> <td>Campo de texto_9</td> </tr> <tr> <td>Posición X</td> <td>49</td> </tr> <tr> <td>Altura</td> <td>21</td> </tr> <tr> <td>Fuente</td> <td>Tahoma, 16px</td> </tr> </table>		Nombre	Campo de texto_9	Posición X	49	Altura	21	Fuente	Tahoma, 16px
	Tipo	Campo de texto																				
	Posición Y	223																				
	Ancho	154																				
	Nivel	0 - Nivel_0																				
Texto	Temps agitació mixer																					
Nombre	Campo de texto_9																					
Posición X	49																					
Altura	21																					
Fuente	Tahoma, 16px																					
Campo de texto_3																						
<table border="1"> <tr> <td>Tipo</td> <td>Campo de texto</td> </tr> </table>		Tipo	Campo de texto	<table border="1"> <tr> <td>Nombre</td> <td>Campo de texto_3</td> </tr> </table>		Nombre	Campo de texto_3															
Tipo	Campo de texto																					
Nombre	Campo de texto_3																					
Owner		Project name Mesclador modular TFC		Date 03/06/2013																		
Operator		Project Path C:\Users\Crispeta\Documents\Automation\Mesclador modular TFC																				
		Location																				
Designed By		Description 1st																				
Checked By		Description 2nd		Language es-ES																		
Approved By		1st View	Version	Sheet 8 - 3																		

	1	2	3	4																				
A	<table border="1"> <tr> <td>Posición Y</td> <td>315</td> </tr> <tr> <td>Ancho</td> <td>920</td> </tr> <tr> <td>Nivel</td> <td>0 - Nivel_0</td> </tr> <tr> <td>Texto</td> <td>XAROP 2 - visualització i modificació dels parametres</td> </tr> </table>		Posición Y	315	Ancho	920	Nivel	0 - Nivel_0	Texto	XAROP 2 - visualització i modificació dels parametres	<table border="1"> <tr> <td>Posición X</td> <td>40</td> </tr> <tr> <td>Altura</td> <td>31</td> </tr> <tr> <td>Fuente</td> <td>Tahoma, 21px</td> </tr> </table>		Posición X	40	Altura	31	Fuente	Tahoma, 21px						
	Posición Y	315																						
	Ancho	920																						
	Nivel	0 - Nivel_0																						
Texto	XAROP 2 - visualització i modificació dels parametres																							
Posición X	40																							
Altura	31																							
Fuente	Tahoma, 21px																							
<div>Campo de texto_4</div> <table border="1"> <tr> <td>Tipo</td> <td>Campo de texto</td> <td>Nombre</td> <td>Campo de texto_4</td> </tr> <tr> <td>Posición Y</td> <td>492</td> <td>Posición X</td> <td>38</td> </tr> <tr> <td>Ancho</td> <td>920</td> <td>Altura</td> <td>31</td> </tr> <tr> <td>Nivel</td> <td>0 - Nivel_0</td> <td>Fuente</td> <td>Tahoma, 21px</td> </tr> <tr> <td>Texto</td> <td colspan="3">XAROP 3 - visualització i modificació dels parametres</td> </tr> </table>				Tipo	Campo de texto	Nombre	Campo de texto_4	Posición Y	492	Posición X	38	Ancho	920	Altura	31	Nivel	0 - Nivel_0	Fuente	Tahoma, 21px	Texto	XAROP 3 - visualització i modificació dels parametres			
Tipo	Campo de texto	Nombre	Campo de texto_4																					
Posición Y	492	Posición X	38																					
Ancho	920	Altura	31																					
Nivel	0 - Nivel_0	Fuente	Tahoma, 21px																					
Texto	XAROP 3 - visualització i modificació dels parametres																							
B	<div>Rectángulo_7</div> <table border="1"> <tr> <td>Tipo</td> <td>Rectángulo</td> <td>Nombre</td> <td>Rectángulo_7</td> </tr> <tr> <td>Posición Y</td> <td>356</td> <td>Posición X</td> <td>47</td> </tr> <tr> <td>Ancho</td> <td>177</td> <td>Altura</td> <td>30</td> </tr> <tr> <td>Nivel</td> <td>0 - Nivel_0</td> <td>Color Fondo</td> <td>255; 255; 255</td> </tr> <tr> <td>Color Borde</td> <td colspan="3">0; 0; 0</td> </tr> </table>				Tipo	Rectángulo	Nombre	Rectángulo_7	Posición Y	356	Posición X	47	Ancho	177	Altura	30	Nivel	0 - Nivel_0	Color Fondo	255; 255; 255	Color Borde	0; 0; 0		
	Tipo	Rectángulo	Nombre	Rectángulo_7																				
	Posición Y	356	Posición X	47																				
	Ancho	177	Altura	30																				
Nivel	0 - Nivel_0	Color Fondo	255; 255; 255																					
Color Borde	0; 0; 0																							
<div>Rectángulo_9</div> <table border="1"> <tr> <td>Tipo</td> <td>Rectángulo</td> <td>Nombre</td> <td>Rectángulo_9</td> </tr> <tr> <td>Posición Y</td> <td>399</td> <td>Posición X</td> <td>48</td> </tr> <tr> <td>Ancho</td> <td>222</td> <td>Altura</td> <td>31</td> </tr> <tr> <td>Nivel</td> <td>0 - Nivel_0</td> <td>Color Fondo</td> <td>255; 255; 255</td> </tr> <tr> <td>Color Borde</td> <td colspan="3">0; 0; 0</td> </tr> </table>				Tipo	Rectángulo	Nombre	Rectángulo_9	Posición Y	399	Posición X	48	Ancho	222	Altura	31	Nivel	0 - Nivel_0	Color Fondo	255; 255; 255	Color Borde	0; 0; 0			
Tipo	Rectángulo	Nombre	Rectángulo_9																					
Posición Y	399	Posición X	48																					
Ancho	222	Altura	31																					
Nivel	0 - Nivel_0	Color Fondo	255; 255; 255																					
Color Borde	0; 0; 0																							
C	<div>Rectángulo_10</div> <table border="1"> <tr> <td>Tipo</td> <td>Rectángulo</td> <td>Nombre</td> <td>Rectángulo_10</td> </tr> <tr> <td>Posición Y</td> <td>437</td> <td>Posición X</td> <td>47</td> </tr> <tr> <td>Ancho</td> <td>200</td> <td>Altura</td> <td>29</td> </tr> <tr> <td>Nivel</td> <td>0 - Nivel_0</td> <td>Color Fondo</td> <td>255; 255; 255</td> </tr> <tr> <td>Color Borde</td> <td colspan="3">0; 0; 0</td> </tr> </table>				Tipo	Rectángulo	Nombre	Rectángulo_10	Posición Y	437	Posición X	47	Ancho	200	Altura	29	Nivel	0 - Nivel_0	Color Fondo	255; 255; 255	Color Borde	0; 0; 0		
	Tipo	Rectángulo	Nombre	Rectángulo_10																				
	Posición Y	437	Posición X	47																				
	Ancho	200	Altura	29																				
Nivel	0 - Nivel_0	Color Fondo	255; 255; 255																					
Color Borde	0; 0; 0																							
<div>Rectángulo_11</div> <table border="1"> <tr> <td>Tipo</td> <td>Rectángulo</td> <td>Nombre</td> <td>Rectángulo_11</td> </tr> <tr> <td>Posición Y</td> <td>438</td> <td>Posición X</td> <td>254</td> </tr> <tr> <td>Ancho</td> <td>178</td> <td>Altura</td> <td>28</td> </tr> <tr> <td>Nivel</td> <td>0 - Nivel_0</td> <td>Color Fondo</td> <td>255; 255; 255</td> </tr> <tr> <td>Color Borde</td> <td colspan="3">0; 0; 0</td> </tr> </table>				Tipo	Rectángulo	Nombre	Rectángulo_11	Posición Y	438	Posición X	254	Ancho	178	Altura	28	Nivel	0 - Nivel_0	Color Fondo	255; 255; 255	Color Borde	0; 0; 0			
Tipo	Rectángulo	Nombre	Rectángulo_11																					
Posición Y	438	Posición X	254																					
Ancho	178	Altura	28																					
Nivel	0 - Nivel_0	Color Fondo	255; 255; 255																					
Color Borde	0; 0; 0																							
D	<div>Campo de texto_6</div> <table border="1"> <tr> <td>Tipo</td> <td>Campo de texto</td> <td>Nombre</td> <td>Campo de texto_6</td> </tr> <tr> <td>Posición Y</td> <td>360</td> <td>Posición X</td> <td>51</td> </tr> <tr> <td>Ancho</td> <td>116</td> <td>Altura</td> <td>21</td> </tr> <tr> <td>Nivel</td> <td>0 - Nivel_0</td> <td>Fuente</td> <td>Tahoma, 16px</td> </tr> <tr> <td>Texto</td> <td colspan="3">Temps Agitador</td> </tr> </table>				Tipo	Campo de texto	Nombre	Campo de texto_6	Posición Y	360	Posición X	51	Ancho	116	Altura	21	Nivel	0 - Nivel_0	Fuente	Tahoma, 16px	Texto	Temps Agitador		
	Tipo	Campo de texto	Nombre	Campo de texto_6																				
	Posición Y	360	Posición X	51																				
	Ancho	116	Altura	21																				
Nivel	0 - Nivel_0	Fuente	Tahoma, 16px																					
Texto	Temps Agitador																							
E																								
F	Owner		Project name Mesclador modular TFC																					
	Operator		Project Path C:\Users\Crispeta\Documents\Automation\Mesclador modular TFC																					
	Designed By		Location																					
	Checked By		Description 1st																					
Approved By		Description 2nd		Language es-ES																				
		1st View		Version																				
				Sheet 8 - 4																				

	1	2	3	4																																			
A	Campo de texto_7																																						
	<table border="1"> <tr><td>Tipo</td><td>Campo de texto</td></tr> <tr><td>Posición Y</td><td>441</td></tr> <tr><td>Ancho</td><td>117</td></tr> <tr><td>Nivel</td><td>0 - Nivel_0</td></tr> <tr><td>Texto</td><td>Desaiguar mixer</td></tr> </table>	Tipo	Campo de texto	Posición Y	441	Ancho	117	Nivel	0 - Nivel_0	Texto	Desaiguar mixer	<table border="1"> <tr><td>Nombre</td><td>Campo de texto_7</td></tr> <tr><td>Posición X</td><td>262</td></tr> <tr><td>Altura</td><td>21</td></tr> <tr><td>Fuente</td><td>Tahoma, 16px</td></tr> </table>	Nombre	Campo de texto_7	Posición X	262	Altura	21	Fuente	Tahoma, 16px																			
Tipo	Campo de texto																																						
Posición Y	441																																						
Ancho	117																																						
Nivel	0 - Nivel_0																																						
Texto	Desaiguar mixer																																						
Nombre	Campo de texto_7																																						
Posición X	262																																						
Altura	21																																						
Fuente	Tahoma, 16px																																						
B	Campo de texto_10																																						
	<table border="1"> <tr><td>Tipo</td><td>Campo de texto</td></tr> <tr><td>Posición Y</td><td>441</td></tr> <tr><td>Ancho</td><td>126</td></tr> <tr><td>Nivel</td><td>0 - Nivel_0</td></tr> <tr><td>Texto</td><td>Desaiguar premix</td></tr> </table>	Tipo	Campo de texto	Posición Y	441	Ancho	126	Nivel	0 - Nivel_0	Texto	Desaiguar premix	<table border="1"> <tr><td>Nombre</td><td>Campo de texto_10</td></tr> <tr><td>Posición X</td><td>51</td></tr> <tr><td>Altura</td><td>21</td></tr> <tr><td>Fuente</td><td>Tahoma, 16px</td></tr> </table>	Nombre	Campo de texto_10	Posición X	51	Altura	21	Fuente	Tahoma, 16px																			
Tipo	Campo de texto																																						
Posición Y	441																																						
Ancho	126																																						
Nivel	0 - Nivel_0																																						
Texto	Desaiguar premix																																						
Nombre	Campo de texto_10																																						
Posición X	51																																						
Altura	21																																						
Fuente	Tahoma, 16px																																						
C	Campo de texto_11																																						
	<table border="1"> <tr><td>Tipo</td><td>Campo de texto</td></tr> <tr><td>Posición Y</td><td>404</td></tr> <tr><td>Ancho</td><td>154</td></tr> <tr><td>Nivel</td><td>0 - Nivel_0</td></tr> <tr><td>Texto</td><td>Temps agitació mixer</td></tr> </table>	Tipo	Campo de texto	Posición Y	404	Ancho	154	Nivel	0 - Nivel_0	Texto	Temps agitació mixer	<table border="1"> <tr><td>Nombre</td><td>Campo de texto_11</td></tr> <tr><td>Posición X</td><td>54</td></tr> <tr><td>Altura</td><td>21</td></tr> <tr><td>Fuente</td><td>Tahoma, 16px</td></tr> </table>	Nombre	Campo de texto_11	Posición X	54	Altura	21	Fuente	Tahoma, 16px																			
Tipo	Campo de texto																																						
Posición Y	404																																						
Ancho	154																																						
Nivel	0 - Nivel_0																																						
Texto	Temps agitació mixer																																						
Nombre	Campo de texto_11																																						
Posición X	54																																						
Altura	21																																						
Fuente	Tahoma, 16px																																						
D	Rectángulo_12																																						
	<table border="1"> <tr><td>Tipo</td><td>Rectángulo</td></tr> <tr><td>Posición Y</td><td>537</td></tr> <tr><td>Ancho</td><td>177</td></tr> <tr><td>Nivel</td><td>0 - Nivel_0</td></tr> <tr><td>Color Borde</td><td>0; 0; 0</td></tr> </table>	Tipo	Rectángulo	Posición Y	537	Ancho	177	Nivel	0 - Nivel_0	Color Borde	0; 0; 0	<table border="1"> <tr><td>Nombre</td><td>Rectángulo_12</td></tr> <tr><td>Posición X</td><td>52</td></tr> <tr><td>Altura</td><td>30</td></tr> <tr><td>Color Fondo</td><td>255; 255; 255</td></tr> </table>	Nombre	Rectángulo_12	Posición X	52	Altura	30	Color Fondo	255; 255; 255																			
Tipo	Rectángulo																																						
Posición Y	537																																						
Ancho	177																																						
Nivel	0 - Nivel_0																																						
Color Borde	0; 0; 0																																						
Nombre	Rectángulo_12																																						
Posición X	52																																						
Altura	30																																						
Color Fondo	255; 255; 255																																						
E	Rectángulo_13																																						
	<table border="1"> <tr><td>Tipo</td><td>Rectángulo</td></tr> <tr><td>Posición Y</td><td>580</td></tr> <tr><td>Ancho</td><td>222</td></tr> <tr><td>Nivel</td><td>0 - Nivel_0</td></tr> <tr><td>Color Borde</td><td>0; 0; 0</td></tr> </table>	Tipo	Rectángulo	Posición Y	580	Ancho	222	Nivel	0 - Nivel_0	Color Borde	0; 0; 0	<table border="1"> <tr><td>Nombre</td><td>Rectángulo_13</td></tr> <tr><td>Posición X</td><td>53</td></tr> <tr><td>Altura</td><td>31</td></tr> <tr><td>Color Fondo</td><td>255; 255; 255</td></tr> </table>	Nombre	Rectángulo_13	Posición X	53	Altura	31	Color Fondo	255; 255; 255																			
Tipo	Rectángulo																																						
Posición Y	580																																						
Ancho	222																																						
Nivel	0 - Nivel_0																																						
Color Borde	0; 0; 0																																						
Nombre	Rectángulo_13																																						
Posición X	53																																						
Altura	31																																						
Color Fondo	255; 255; 255																																						
F	Rectángulo_14																																						
	<table border="1"> <tr><td>Tipo</td><td>Rectángulo</td></tr> <tr><td>Posición Y</td><td>618</td></tr> <tr><td>Ancho</td><td>200</td></tr> <tr><td>Nivel</td><td>0 - Nivel_0</td></tr> <tr><td>Color Borde</td><td>0; 0; 0</td></tr> </table>	Tipo	Rectángulo	Posición Y	618	Ancho	200	Nivel	0 - Nivel_0	Color Borde	0; 0; 0	<table border="1"> <tr><td>Nombre</td><td>Rectángulo_14</td></tr> <tr><td>Posición X</td><td>52</td></tr> <tr><td>Altura</td><td>29</td></tr> <tr><td>Color Fondo</td><td>255; 255; 255</td></tr> </table>	Nombre	Rectángulo_14	Posición X	52	Altura	29	Color Fondo	255; 255; 255																			
Tipo	Rectángulo																																						
Posición Y	618																																						
Ancho	200																																						
Nivel	0 - Nivel_0																																						
Color Borde	0; 0; 0																																						
Nombre	Rectángulo_14																																						
Posición X	52																																						
Altura	29																																						
Color Fondo	255; 255; 255																																						
	Rectángulo_15																																						
	<table border="1"> <tr><td>Tipo</td><td>Rectángulo</td></tr> <tr><td>Posición Y</td><td>619</td></tr> <tr><td>Ancho</td><td>178</td></tr> <tr><td>Nivel</td><td>0 - Nivel_0</td></tr> </table>	Tipo	Rectángulo	Posición Y	619	Ancho	178	Nivel	0 - Nivel_0	<table border="1"> <tr><td>Nombre</td><td>Rectángulo_15</td></tr> <tr><td>Posición X</td><td>259</td></tr> <tr><td>Altura</td><td>28</td></tr> <tr><td>Color Fondo</td><td>255; 255; 255</td></tr> </table>	Nombre	Rectángulo_15	Posición X	259	Altura	28	Color Fondo	255; 255; 255																					
Tipo	Rectángulo																																						
Posición Y	619																																						
Ancho	178																																						
Nivel	0 - Nivel_0																																						
Nombre	Rectángulo_15																																						
Posición X	259																																						
Altura	28																																						
Color Fondo	255; 255; 255																																						
<table border="1"> <tr> <td rowspan="3">Owner</td> <td colspan="2">Project name</td> <td colspan="2">Mesclador modular TFC</td> <td>Date</td> <td>03/06/2013</td> </tr> <tr> <td rowspan="2">Operator</td> <td colspan="4">Project Path</td> <td rowspan="2">C:\Users\Crispeta\Documents\Automation\Mesclador modular TFC</td> </tr> <tr> <td colspan="4">Location</td> </tr> <tr> <td>Designed By</td> <td colspan="2">Description 1st</td> <td colspan="3"></td> </tr> <tr> <td>Checked By</td> <td colspan="2">Description 2nd</td> <td colspan="2">Language</td> <td>es-ES</td> </tr> <tr> <td>Approved By</td> <td colspan="2">1st View</td> <td colspan="2">Version</td> <td>Sheet 8 - 5</td> </tr> </table>					Owner	Project name		Mesclador modular TFC		Date	03/06/2013	Operator	Project Path				C:\Users\Crispeta\Documents\Automation\Mesclador modular TFC	Location				Designed By	Description 1st					Checked By	Description 2nd		Language		es-ES	Approved By	1st View		Version		Sheet 8 - 5
Owner	Project name		Mesclador modular TFC			Date	03/06/2013																																
	Operator	Project Path				C:\Users\Crispeta\Documents\Automation\Mesclador modular TFC																																	
		Location																																					
Designed By	Description 1st																																						
Checked By	Description 2nd		Language		es-ES																																		
Approved By	1st View		Version		Sheet 8 - 5																																		

	1	2	3	4																												
A	Color Borde		0; 0; 0																													
	<div>Campo de texto_12</div> <table border="1"> <tr> <td>Tipo</td> <td>Campo de texto</td> <td>Nombre</td> <td>Campo de texto_12</td> </tr> <tr> <td>Posición Y</td> <td>541</td> <td>Posición X</td> <td>56</td> </tr> <tr> <td>Ancho</td> <td>116</td> <td>Altura</td> <td>21</td> </tr> <tr> <td>Nivel</td> <td>0 - Nivel_0</td> <td>Fuente</td> <td>Tahoma, 16px</td> </tr> <tr> <td>Texto</td> <td colspan="3">Temps Agitador</td> </tr> </table>				Tipo	Campo de texto	Nombre	Campo de texto_12	Posición Y	541	Posición X	56	Ancho	116	Altura	21	Nivel	0 - Nivel_0	Fuente	Tahoma, 16px	Texto	Temps Agitador										
Tipo	Campo de texto	Nombre	Campo de texto_12																													
Posición Y	541	Posición X	56																													
Ancho	116	Altura	21																													
Nivel	0 - Nivel_0	Fuente	Tahoma, 16px																													
Texto	Temps Agitador																															
B	<div>Campo de texto_13</div> <table border="1"> <tr> <td>Tipo</td> <td>Campo de texto</td> <td>Nombre</td> <td>Campo de texto_13</td> </tr> <tr> <td>Posición Y</td> <td>622</td> <td>Posición X</td> <td>267</td> </tr> <tr> <td>Ancho</td> <td>117</td> <td>Altura</td> <td>21</td> </tr> <tr> <td>Nivel</td> <td>0 - Nivel_0</td> <td>Fuente</td> <td>Tahoma, 16px</td> </tr> <tr> <td>Texto</td> <td colspan="3">Desaiguar mixer</td> </tr> </table>				Tipo	Campo de texto	Nombre	Campo de texto_13	Posición Y	622	Posición X	267	Ancho	117	Altura	21	Nivel	0 - Nivel_0	Fuente	Tahoma, 16px	Texto	Desaiguar mixer										
	Tipo	Campo de texto	Nombre	Campo de texto_13																												
Posición Y	622	Posición X	267																													
Ancho	117	Altura	21																													
Nivel	0 - Nivel_0	Fuente	Tahoma, 16px																													
Texto	Desaiguar mixer																															
C	<div>Campo de texto_14</div> <table border="1"> <tr> <td>Tipo</td> <td>Campo de texto</td> <td>Nombre</td> <td>Campo de texto_14</td> </tr> <tr> <td>Posición Y</td> <td>622</td> <td>Posición X</td> <td>56</td> </tr> <tr> <td>Ancho</td> <td>126</td> <td>Altura</td> <td>21</td> </tr> <tr> <td>Nivel</td> <td>0 - Nivel_0</td> <td>Fuente</td> <td>Tahoma, 16px</td> </tr> <tr> <td>Texto</td> <td colspan="3">Desaiguar premix</td> </tr> </table>				Tipo	Campo de texto	Nombre	Campo de texto_14	Posición Y	622	Posición X	56	Ancho	126	Altura	21	Nivel	0 - Nivel_0	Fuente	Tahoma, 16px	Texto	Desaiguar premix										
	Tipo	Campo de texto	Nombre	Campo de texto_14																												
Posición Y	622	Posición X	56																													
Ancho	126	Altura	21																													
Nivel	0 - Nivel_0	Fuente	Tahoma, 16px																													
Texto	Desaiguar premix																															
	<div>Campo de texto_15</div> <table border="1"> <tr> <td>Tipo</td> <td>Campo de texto</td> <td>Nombre</td> <td>Campo de texto_15</td> </tr> <tr> <td>Posición Y</td> <td>585</td> <td>Posición X</td> <td>59</td> </tr> <tr> <td>Ancho</td> <td>154</td> <td>Altura</td> <td>21</td> </tr> <tr> <td>Nivel</td> <td>0 - Nivel_0</td> <td>Fuente</td> <td>Tahoma, 16px</td> </tr> <tr> <td>Texto</td> <td colspan="3">Temps agitació mixer</td> </tr> </table>				Tipo	Campo de texto	Nombre	Campo de texto_15	Posición Y	585	Posición X	59	Ancho	154	Altura	21	Nivel	0 - Nivel_0	Fuente	Tahoma, 16px	Texto	Temps agitació mixer										
	Tipo	Campo de texto	Nombre	Campo de texto_15																												
Posición Y	585	Posición X	59																													
Ancho	154	Altura	21																													
Nivel	0 - Nivel_0	Fuente	Tahoma, 16px																													
Texto	Temps agitació mixer																															
D	<div>Campo ES_2</div> <table border="1"> <tr> <td>Tipo</td> <td>Campo ES</td> <td>Nombre</td> <td>Campo ES_2</td> </tr> <tr> <td>Posición Y</td> <td>177</td> <td>Posición X</td> <td>167</td> </tr> <tr> <td>Ancho</td> <td>50</td> <td>Altura</td> <td>23</td> </tr> <tr> <td>Nivel</td> <td>0 - Nivel_0</td> <td>Modo</td> <td>Salida</td> </tr> <tr> <td>Fuente</td> <td colspan="3">Tahoma, 16px</td> </tr> <tr> <td colspan="4">Dinamizaciones\Conexión de variable</td> </tr> <tr> <td>Nombre de la propiedad</td> <td>Valor de proceso</td> <td>Variable</td> <td>temps agitador xarop 1</td> </tr> </table>				Tipo	Campo ES	Nombre	Campo ES_2	Posición Y	177	Posición X	167	Ancho	50	Altura	23	Nivel	0 - Nivel_0	Modo	Salida	Fuente	Tahoma, 16px			Dinamizaciones\Conexión de variable				Nombre de la propiedad	Valor de proceso	Variable	temps agitador xarop 1
	Tipo	Campo ES	Nombre	Campo ES_2																												
Posición Y	177	Posición X	167																													
Ancho	50	Altura	23																													
Nivel	0 - Nivel_0	Modo	Salida																													
Fuente	Tahoma, 16px																															
Dinamizaciones\Conexión de variable																																
Nombre de la propiedad	Valor de proceso	Variable	temps agitador xarop 1																													
E	<div>Campo ES_1</div> <table border="1"> <tr> <td>Tipo</td> <td>Campo ES</td> <td>Nombre</td> <td>Campo ES_1</td> </tr> <tr> <td>Posición Y</td> <td>221</td> <td>Posición X</td> <td>212</td> </tr> <tr> <td>Ancho</td> <td>50</td> <td>Altura</td> <td>23</td> </tr> <tr> <td>Nivel</td> <td>0 - Nivel_0</td> <td>Modo</td> <td>Salida</td> </tr> <tr> <td>Fuente</td> <td colspan="3">Tahoma, 16px</td> </tr> </table>				Tipo	Campo ES	Nombre	Campo ES_1	Posición Y	221	Posición X	212	Ancho	50	Altura	23	Nivel	0 - Nivel_0	Modo	Salida	Fuente	Tahoma, 16px										
	Tipo	Campo ES	Nombre	Campo ES_1																												
Posición Y	221	Posición X	212																													
Ancho	50	Altura	23																													
Nivel	0 - Nivel_0	Modo	Salida																													
Fuente	Tahoma, 16px																															
F	Owner		Project name Mesclador modular TFC																													
	Operator		Project Path C:\Users\Crispeta\Documents\Automation\Mesclador modular TFC																													
			Location																													
	Designed By		Description 1st																													
	Checked By		Description 2nd																													
Approved By		1st View																														
		Language es-ES																														
		Version																														
		Sheet 8 - 6																														

	1	2	3	4
A	Dinamizaciones\Conexión de variable			
	Nombre de la propiedad	Valor de proceso	Variable	temps agitacio mixer xarop 1
B	Campo ES_3			
	Tipo	Campo ES	Nombre	Campo ES_3
	Posición Y	258	Posición X	186
	Ancho	50	Altura	23
	Nivel	0 - Nivel_0	Modo	Salida
	Fuente	Tahoma, 16px		
	Dinamizaciones\Conexión de variable			
	Nombre de la propiedad	Valor de proceso	Variable	temps desai guar premix xarop 1
	Campo ES_4			
	Tipo	Campo ES	Nombre	Campo ES_4
Posición Y	260	Posición X	377	
Ancho	47	Altura	23	
Nivel	0 - Nivel_0	Modo	Salida	
Fuente	Tahoma, 16px			
C	Dinamizaciones\Conexión de variable			
	Nombre de la propiedad	Valor de proceso	Variable	temps desai guar mixer xarop 1
	Campo ES_5			
	Tipo	Campo ES	Nombre	Campo ES_5
	Posición Y	441	Posición X	380
	Ancho	47	Altura	23
	Nivel	0 - Nivel_0	Modo	Salida
	Fuente	Tahoma, 16px		
	Dinamizaciones\Conexión de variable			
	Nombre de la propiedad	Valor de proceso	Variable	temps desai guar mixer xarop 2
D	Campo ES_6			
	Tipo	Campo ES	Nombre	Campo ES_6
	Posición Y	441	Posición X	191
	Ancho	50	Altura	23
	Nivel	0 - Nivel_0	Modo	Salida
	Fuente	Tahoma, 16px		
	Dinamizaciones\Conexión de variable			
	Nombre de la propiedad	Valor de proceso	Variable	temps desai guar premix xarop 2
	Campo ES_7			
	Tipo	Campo ES	Nombre	Campo ES_7
Posición Y	404	Posición X	217	
Ancho	50	Altura	23	
Nivel	0 - Nivel_0	Modo	Salida	
E				
F	Owner		Project name Mesclador modular TFC	
	Operator		Project Path C:\Users\Crispeta\Documents\Automation\Mesclador modular TFC	
	Designed By		Location	
	Description 1st		Language es-ES	
	Description 2nd		Version	
	1st View		Sheet 8 - 7	

	1	2	3	4
A	Fuente		Tahoma, 16px	
	Dinamizaciones\Conexión de variable			
	Nombre de la propiedad	Valor de proceso	Variable	temps agitacio mixer xarop 2
B	Campo ES_8			
	Tipo	Campo ES	Nombre	Campo ES_8
	Posición Y	359	Posición X	172
	Ancho	50	Altura	23
	Nivel	0 - Nivel_0	Modo	Salida
	Fuente		Tahoma, 16px	
	Dinamizaciones\Conexión de variable			
	Nombre de la propiedad	Valor de proceso	Variable	temps agitador xarop 2
	Campo ES_9			
	Tipo	Campo ES	Nombre	Campo ES_9
Posición Y	539	Posición X	177	
Ancho	50	Altura	23	
Nivel	0 - Nivel_0	Modo	Salida	
Fuente		Tahoma, 16px		
C	Dinamizaciones\Conexión de variable			
	Nombre de la propiedad	Valor de proceso	Variable	temps agitador xarop 3
	Campo ES_10			
	Tipo	Campo ES	Nombre	Campo ES_10
	Posición Y	585	Posición X	220
	Ancho	50	Altura	23
	Nivel	0 - Nivel_0	Modo	Salida
	Fuente		Tahoma, 16px	
	Dinamizaciones\Conexión de variable			
	Nombre de la propiedad	Valor de proceso	Variable	temps agitacio mixer xarop 3
D	Campo ES_11			
	Tipo	Campo ES	Nombre	Campo ES_11
	Posición Y	622	Posición X	192
	Ancho	50	Altura	23
	Nivel	0 - Nivel_0	Modo	Salida
	Fuente		Tahoma, 16px	
	Dinamizaciones\Conexión de variable			
	Nombre de la propiedad	Valor de proceso	Variable	temps desaignar premix xarop 3
	Campo ES_12			
	Tipo	Campo ES	Nombre	Campo ES_12
Posición Y	622	Posición X	385	
Ancho	47	Altura	23	
E				
F	Owner		Project name Mesclador modular TFC	
	Operator		Project Path C:\Users\Crispeta\Documents\Automation\Mesclador modular TFC	
	Designed By		Location	
	Description 1st		Language es-ES	
	Description 2nd		Version	
	1st View		Sheet 8 - 8	

	1	2	3	4
A	Nivel		0 - Nivel_0	
	Fuente		Tahoma, 16px	
	Dinamizaciones\Conexión de variable			
	Nombre de la propiedad		Valor de proceso	
B	Modo		Salida	
	Variable		temps desaiguar mixer xarop 3	
C				
D				
E				
F	Owner		Project name Mesclador modular TFC	
	Operator		Date 03/06/2013	
			Project Path C:\Users\Crispeta\Documents\Automation\Mesclador modular TFC	
			Location	
	Designed By		Description 1st	
	Checked By		Description 2nd	
Approved By		1st View		
		Language es-ES		
		Version		
		Sheet 8 - 9		

HMI_2 [TP1500 Basic PN] / Imágenes

PREPARACIO XAROP_1

Copia impresa de PREPARACIO XAROP_1

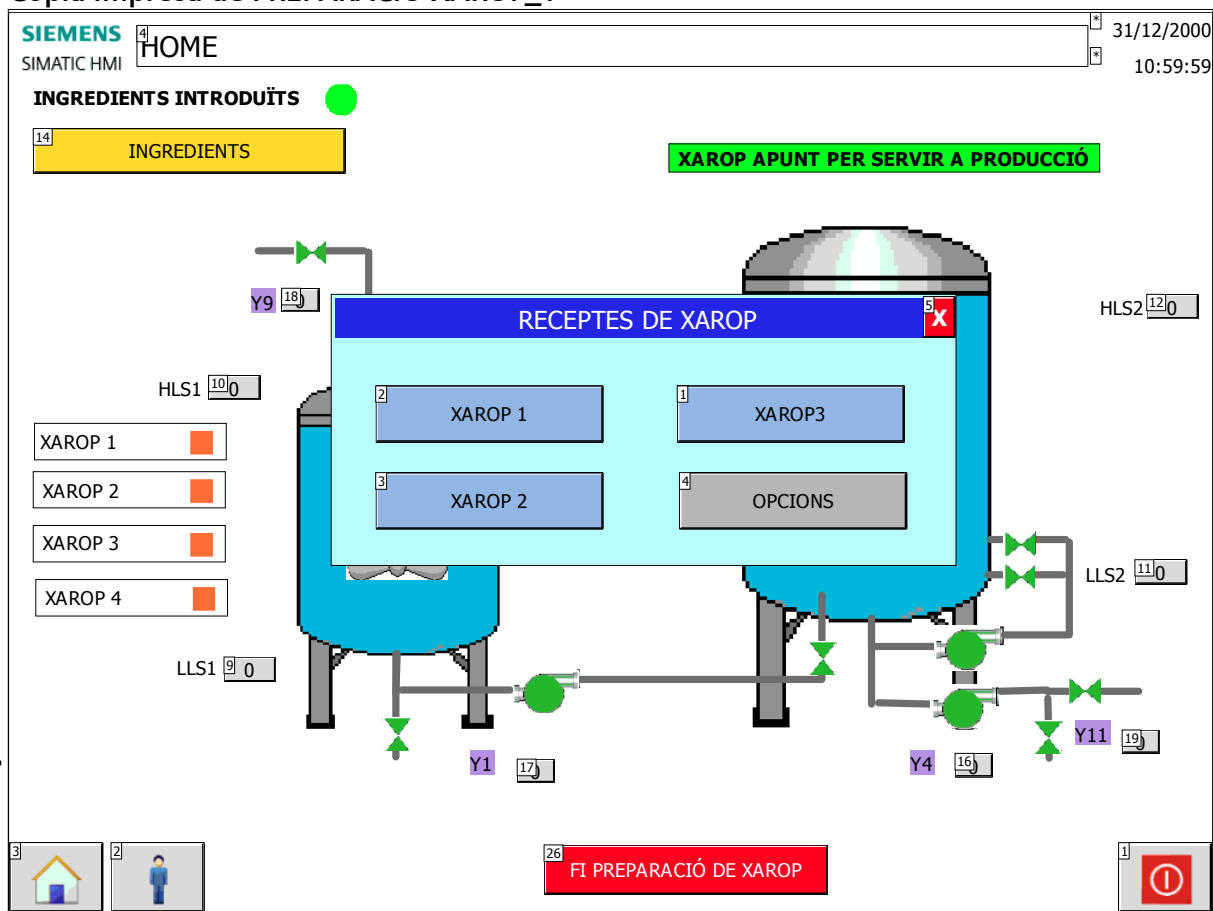

Nombre	PREPARACIO XAROP_1	Color Fondo	255; 255; 255
Color Cuadrícula	0; 0; 0	Tooltip	
Número	8	Plantilla	Plantilla_1

Premix			
Tipo	Visor de gráficos	Nombre	Premix
Posición Y	308	Posición X	232
Ancho	195	Altura	302
Nivel	1 - Nivel_1	Gráfico	Gráfico_4

Visor de gráficos_4			
Tipo	Visor de gráficos	Nombre	Visor de gráficos_4
Posición Y	165	Posición X	614
Ancho	231	Altura	446
Nivel	1 - Nivel_1	Gráfico	Gráfico_4

Owner	Project name Mesclador modular TFC		Date 03/06/2013
Operator	Project Path C:\Users\Crispeta\Documents\Automation\Mesclador modular TFC		
	Location		
Designed By	Description 1st		
Checked By	Description 2nd	Language es-ES	
Approved By	1st View	Version	Sheet 9 - 1

	1	2	3	4
A	Agitador			
	Tipo	Visor de gráficos	Nombre	Agitador
	Posición Y	401	Posición X	287
	Ancho	86	Altura	95
	Nivel	1 - Nivel_1	Gráfico	Gráfico_6
	Dinamizaciones\Visibilidad			
	Variable - Ciclo	Mag -	Tipo de datos	Rango
	Rango de inicio	1	Rango final	1
	Visibilidad	Visible		
	B	Dinamizaciones\Apariencia		
Variable - Ciclo		Mag -	Tipo de datos	Binario
Rango		0..0	Color de primer plano	0; 0; 0
Color de fondo		0; 255; 31	Parpadeo	Sí
Botón_3				
Tipo		Botón	Nombre	Botón_3
Posición Y		318	Posición X	568
Ancho		193	Altura	48
Modo		Texto	Texto OFF	XAROP3
Texto ON		Text		
C	Dinamizaciones\Evento			
	Nombre de evento	Hacer clic		
	Lista de funciones\ActivarBit			
	Variable	confirmacio xarop		
	Dinamizaciones\Visibilidad			
	Variable - Ciclo	receptes xarop -	Tipo de datos	Rango
	Rango de inicio	1	Rango final	1
	Visibilidad	Visible		
	Visor de gráficos_7			
	Tipo	Visor de gráficos	Nombre	Visor de gráficos_7
D	Posición Y	559	Posición X	427
	Ancho	58	Altura	38
	Nivel	2 - Nivel_2	Gráfico	Gráfico_25
	Línea_3			
	Tipo	Línea	Nombre	Línea_3
	Posición Y	577	Posición X	334
	Ancho	92	Altura	0
	Nivel	2 - Nivel_2	Color	109; 109; 109
	Grosor de línea	10		
	Dinamizaciones\Apariencia			
E	Variable - Ciclo	B1 -	Tipo de datos	Rango
	Rango	0..0	Color de primer plano	109; 109; 109
	Color de fondo	255; 255; 255	Parpadeo	No
	Owner			
	Project name Mesclador modular TFC			Date 03/06/2013
	Operator			
	Project Path C:\Users\Crispeta\Documents\Automation\Mesclador modular TFC			
	Location			
	Designed By			
	Description 1st			
F	Checked By			
	Description 2nd		Language es-ES	
	Approved By		1st View	Version
		Sheet 9 - 2		

	1	2	3	4	
A	Rango	1..1	Color de primer plano	0; 255; 223	
	Color de fondo	255; 255; 255	Parpadeo	No	
B	Línea_4				
	Tipo	Línea	Nombre	Línea_4	
	Posición Y	546	Posición X	329	
	Ancho	0	Altura	88	
	Nivel	2 - Nivel_2	Color	109; 109; 109	
	Grosor de línea	10			
	Dinamizaciones\Apariencia				
	Variable - Ciclo	Y1 -	Tipo de datos	Rango	
	Rango	0..0	Color de primer plano	109; 109; 109	
	Color de fondo	255; 255; 255	Parpadeo	No	
	Rango	1..1	Color de primer plano	0; 255; 223	
	Color de fondo	255; 255; 255	Parpadeo	No	
C	Línea_8				
	Tipo	Línea	Nombre	Línea_8	
	Posición Y	568	Posición X	485	
	Ancho	206	Altura	0	
	Nivel	2 - Nivel_2	Color	109; 109; 109	
	Grosor de línea	10			
	Dinamizaciones\Apariencia				
	Variable - Ciclo	B1 -	Tipo de datos	Rango	
	Rango	0..0	Color de primer plano	109; 109; 109	
	Color de fondo	255; 255; 255	Parpadeo	No	
	Rango	1..1	Color de primer plano	0; 255; 223	
	Color de fondo	255; 255; 255	Parpadeo	No	
D	Línea_9				
	Tipo	Línea	Nombre	Línea_9	
	Posición Y	516	Posición X	733	
	Ancho	0	Altura	73	
	Nivel	2 - Nivel_2	Color	109; 109; 109	
	Grosor de línea	10			
	Dinamizaciones\Apariencia				
	Variable - Ciclo	B3 -	Tipo de datos	Rango	
	Rango	1..1	Color de primer plano	0; 255; 223	
	Color de fondo	255; 255; 255	Parpadeo	No	
	E	Línea_10			
		Tipo	Línea	Nombre	Línea_10
Posición Y		578	Posición X	882	
Ancho		78	Altura	0	
F		Owner	Project name Mesclador modular TFC		Date 03/06/2013
	Operator	Project Path C:\Users\Crispeta\Documents\Automation\Mesclador modular TFC			
		Location			
	Designed By	Description 1st			
	Checked By	Description 2nd	Language es-ES		
	Approved By	1st View	Version	Sheet 9 - 3	

	1	2	3	4
A	Nivel	2 - Nivel_2	Color	109; 109; 109
	Grosor de línea	10		
	Dinamizaciones\Apariencia			
	Variable - Ciclo	Y11 -	Tipo de datos	Rango
	Rango	0..0	Color de primer plano	109; 109; 109
	Color de fondo	255; 255; 255	Parpadeo	No
	Rango	1..1	Color de primer plano	0; 255; 223
	Color de fondo	255; 255; 255	Parpadeo	No
	Línea_11			
	B	Tipo	Línea	Nombre
Posición Y		540	Posición X	737
Ancho		54	Altura	0
Nivel		2 - Nivel_2	Color	109; 109; 109
Grosor de línea		10		
Dinamizaciones\Apariencia				
Variable - Ciclo		B2 -	Tipo de datos	Rango
Rango		0..0	Color de primer plano	109; 109; 109
Color de fondo		255; 255; 255	Parpadeo	No
C		Rango	1..1	Color de primer plano
	Color de fondo	255; 255; 255	Parpadeo	No
	Línea_12			
	Tipo	Línea	Nombre	Línea_12
	Posición Y	451	Posición X	901
	Ancho	0	Altura	79
	Nivel	2 - Nivel_2	Color	109; 109; 109
	Grosor de línea	10		
	Dinamizaciones\Apariencia			
	D	Variable - Ciclo	B2 -	Tipo de datos
Rango		0..0	Color de primer plano	109; 109; 109
Color de fondo		255; 255; 255	Parpadeo	No
Rango		1..1	Color de primer plano	0; 255; 223
Color de fondo		255; 255; 255	Parpadeo	No
Línea_13				
Tipo		Línea	Nombre	Línea_13
Posición Y		449	Posición X	834
Ancho		64	Altura	0
E		Nivel	2 - Nivel_2	Color
	Grosor de línea	10		
	Dinamizaciones\Apariencia			
	Variable - Ciclo	Y6 -	Tipo de datos	Rango
	Owner			
	Project name Mesclador modular TFC			Date 03/06/2013
	Project Path C:\Users\Crispeta\Documents\Automation\Mesclador modular TFC			
	Location			
	Description 1st			
	F	Description 2nd		
1st View			Version	
Sheet 9 - 4				

	1	2	3	4
A	Rango	0..0	Color de primer plano	109; 109; 109
	Color de fondo	255; 255; 255	Parpadeo	No
	Rango	1..1	Color de primer plano	0; 255; 223
	Color de fondo	255; 255; 255	Parpadeo	No
B	Línea_14			
	Tipo	Línea	Nombre	Línea_14
	Posición Y	479	Posición X	832
	Ancho	64	Altura	0
	Nivel	2 - Nivel_2	Color	109; 109; 109
	Grosor de línea	10		
	Dinamizaciones\Apariencia			
	Variable - Ciclo	Y5 -	Tipo de datos	Rango
	Rango	0..0	Color de primer plano	109; 109; 109
	Color de fondo	255; 255; 255	Parpadeo	No
	Rango	1..1	Color de primer plano	0; 255; 223
	Color de fondo	255; 255; 255	Parpadeo	No
C	Visor de gráficos_8			
	Tipo	Visor de gráficos	Nombre	Visor de gráficos_8
	Posición Y	522	Posición X	787
	Ancho	58	Altura	38
	Nivel	2 - Nivel_2	Gráfico	Gráfico_25
D	Línea_15			
	Tipo	Línea	Nombre	Línea_15
	Posición Y	530	Posición X	846
	Ancho	53	Altura	0
	Nivel	2 - Nivel_2	Color	109; 109; 109
	Grosor de línea	10		
	Dinamizaciones\Apariencia			
	Variable - Ciclo	B2 -	Tipo de datos	Rango
	Rango	0..0	Color de primer plano	109; 109; 109
	Color de fondo	255; 255; 255	Parpadeo	No
	Rango	1..1	Color de primer plano	0; 255; 223
	Color de fondo	255; 255; 255	Parpadeo	No
E	Visor de gráficos_9			
	Tipo	Visor de gráficos	Nombre	Visor de gráficos_9
	Posición Y	572	Posición X	783
	Ancho	58	Altura	38
	Nivel	2 - Nivel_2	Gráfico	Gráfico_25
F	Owner	Project name Mesclador modular TFC		Date 03/06/2013
	Operator	Project Path C:\Users\Crispeta\Documents\Automation\Mesclador modular TFC		
		Location		
	Designed By	Description 1st		
	Checked By	Description 2nd	Language es-ES	
	Approved By	1st View	Version	Sheet 9 - 5

	1	2	3	4
A	Línea_16			
	Tipo	Línea	Nombre	Línea_16
	Posición Y	588	Posición X	739
	Ancho	44	Altura	1
	Nivel	2 - Nivel_2	Color	109; 109; 109
	Grosor de línea	10		
	Dinamizaciones\Apariencia			
	Variable - Ciclo	B3 -	Tipo de datos	Rango
	Rango	0..0	Color de primer plano	109; 109; 109
	B	Color de fondo	255; 255; 255	Parpadeo
Rango		1..1	Color de primer plano	0; 255; 223
Color de fondo		255; 255; 255	Parpadeo	No
Visor de gráficos_19				
Tipo		Visor de gráficos	Nombre	Visor de gráficos_19
Posición Y		440	Posición X	846
Ancho		26	Altura	21
Nivel		2 - Nivel_2	Gráfico	Gráfico_46
Visor de gráficos_20				
C		Tipo	Visor de gráficos	Nombre
	Posición Y	469	Posición X	845
	Ancho	26	Altura	21
	Nivel	2 - Nivel_2	Gráfico	Gráfico_46
	Visor de gráficos_21			
	Tipo	Visor de gráficos	Nombre	Visor de gráficos_21
	Posición Y	567	Posición X	902
	Ancho	26	Altura	21
	Nivel	2 - Nivel_2	Gráfico	Gráfico_46
	D	Línea_26		
Tipo		Línea	Nombre	Línea_26
Posición Y		203	Posición X	212
Ancho		90	Altura	0
Nivel		2 - Nivel_2	Color	109; 109; 109
Grosor de línea		10		
Dinamizaciones\Apariencia				
Variable - Ciclo		Y9 -	Tipo de datos	Rango
Rango		0..0	Color de primer plano	109; 109; 109
E		Color de fondo	255; 255; 255	Parpadeo
	Rango	1..1	Color de primer plano	0; 255; 223
	Color de fondo	255; 255; 255	Parpadeo	No
	Owner			
	Project name Mesclador modular TFC			Date 03/06/2013
	Operator			
	Project Path C:\Users\Crispeta\Documents\Automation\Mesclador modular TFC			
	Location			
	Designed By			
	Description 1st			
F	Checked By			
	Description 2nd		Language es-ES	
	Approved By		1st View	Version
		Sheet 9 - 6		

	1	2	3	4	
A	Visor de gráficos_24				
	Tipo	Visor de gráficos	Nombre	Visor de gráficos_24	
	Posición Y	192	Posición X	243	
	Ancho	26	Altura	21	
	Nivel	2 - Nivel_2	Gráfico	Gráfico_46	
B	Línea_27				
	Tipo	Línea	Nombre	Línea_27	
	Posición Y	204	Posición X	306	
	Ancho	0	Altura	114	
	Nivel	2 - Nivel_2	Color	109; 109; 109	
	Grosor de línea	10			
	Dinamizaciones\Apariencia				
	Variable - Ciclo	Y9 -	Tipo de datos	Rango	
	Rango	0..0	Color de primer plano	109; 109; 109	
	Color de fondo	255; 255; 255	Parpadeo	No	
	Rango	1..1	Color de primer plano	0; 255; 223	
	Color de fondo	255; 255; 255	Parpadeo	No	
C	Línea_28				
	Tipo	Línea	Nombre	Línea_28	
	Posición Y	496	Posición X	691	
	Ancho	0	Altura	71	
	Nivel	2 - Nivel_2	Color	109; 109; 109	
	Grosor de línea	10			
	Dinamizaciones\Apariencia				
	Variable - Ciclo	Y3 -	Tipo de datos	Rango	
	Rango	0..0	Color de primer plano	109; 109; 109	
	Color de fondo	255; 255; 255	Parpadeo	No	
	Rango	1..1	Color de primer plano	0; 255; 223	
	Color de fondo	255; 255; 255	Parpadeo	No	
D	Visor de gráficos_3				
	Tipo	Visor de gráficos	Nombre	Visor de gráficos_3	
	Posición Y	536	Posición X	679	
	Ancho	24	Altura	25	
	Nivel	2 - Nivel_2	Gráfico	0vhpaan4.5qw	
	Visor de gráficos_6				
	Tipo	Visor de gráficos	Nombre	Visor de gráficos_6	
	Posición Y	601	Posición X	317	
	Ancho	24	Altura	25	
	Nivel	2 - Nivel_2	Gráfico	0vhpaan4.5qw	
	E				
F	Owner		Project name Mesclador modular TFC		
	Operator		Project Path C:\Users\Crispeta\Documents\Automation\Mesclador modular TFC		
			Location		
	Designed By		Description 1st		
	Checked By		Description 2nd		
	Approved By		1st View		
			Language es-ES		
		Version			
		Sheet 9 - 7			

	1	2	3	4	
A	Visor de gráficos_10				
	Tipo	Visor de gráficos	Nombre	Visor de gráficos_10	
	Posición Y	603	Posición X	871	
	Ancho	24	Altura	25	
	Nivel	2 - Nivel_2	Gráfico	0vhpaan4.5qw	
B	Línea_29				
	Tipo	Línea	Nombre	Línea_29	
	Posición Y	584	Posición X	883	
	Ancho	1	Altura	51	
	Nivel	2 - Nivel_2	Color	109; 109; 109	
	Grosor de línea	10			
	Dinamizaciones\Apariencia				
	Variable - Ciclo	Y4 -	Tipo de datos	Rango	
	Rango	0..0	Color de primer plano	109; 109; 109	
	Color de fondo	255; 255; 255	Parpadeo	No	
	Rango	1..1	Color de primer plano	0; 255; 223	
	Color de fondo	255; 255; 255	Parpadeo	No	
C	Rectángulo_1				
	Tipo	Rectángulo	Nombre	Rectángulo_1	
	Posición Y	240	Posición X	274	
	Ancho	532	Altura	232	
	Nivel	8 - RECEPTES	Color Fondo	182; 255; 250	
	Color Borde	0; 0; 0			
	Dinamizaciones\Visibilidad				
	Variable - Ciclo	receptes xarop -	Tipo de datos	Rango	
	Rango de inicio	1	Rango final	1	
	Visibilidad	Visible			
	D	Botón_4			
		Tipo	Botón	Nombre	Botón_4
Posición Y		318	Posición X	312	
Ancho		193	Altura	48	
Modo		Texto	Texto OFF	XAROP 1	
Texto ON		Text			
Dinamizaciones\Evento					
Nombre de evento		Hacer clic			
Lista de funciones\ActivarBit					
Variable		confirmacio xarop			
Dinamizaciones\Visibilidad					
Variable - Ciclo		receptes xarop -	Tipo de datos	Rango	
Rango de inicio	1	Rango final	1		
Visibilidad	Visible				
E					
F	Owner	Project name Mesclador modular TFC		Date 03/06/2013	
	Operator	Project Path C:\Users\Crispeta\Documents\Automation\Mesclador modular TFC			
		Location			
	Designed By	Description 1st			
	Checked By	Description 2nd	Language es-ES		
	Approved By	1st View	Version	Sheet 9 - 8	

B

C

D

E

F

Sheet 9 - 9

	1	2	3	4																								
A	<table border="1"> <tr> <td>Nivel</td> <td>9 - nivell 9</td> <td>Fuente</td> <td>Tahoma, 16px</td> </tr> <tr> <td>Texto</td> <td colspan="3">Confirmacio seleccio de xarop</td> </tr> <tr> <td colspan="4">Dinamizaciones\Visibilidad</td> </tr> <tr> <td>Variable - Ciclo</td> <td>confirmacio xarop -</td> <td>Tipo de datos</td> <td>Rango</td> </tr> <tr> <td>Rango de inicio</td> <td>1</td> <td>Rango final</td> <td>1</td> </tr> <tr> <td>Visibilidad</td> <td colspan="3">Visible</td> </tr> </table>		Nivel	9 - nivell 9	Fuente	Tahoma, 16px	Texto	Confirmacio seleccio de xarop			Dinamizaciones\Visibilidad				Variable - Ciclo	confirmacio xarop -	Tipo de datos	Rango	Rango de inicio	1	Rango final	1	Visibilidad	Visible				
	Nivel	9 - nivell 9	Fuente	Tahoma, 16px																								
	Texto	Confirmacio seleccio de xarop																										
	Dinamizaciones\Visibilidad																											
	Variable - Ciclo	confirmacio xarop -	Tipo de datos	Rango																								
	Rango de inicio	1	Rango final	1																								
	Visibilidad	Visible																										
Rectángulo_8																												
<table border="1"> <tr> <td>Tipo</td> <td>Rectángulo</td> <td>Nombre</td> <td>Rectángulo_8</td> </tr> <tr> <td>Posición Y</td> <td>437</td> <td>Posición X</td> <td>21</td> </tr> <tr> <td>Ancho</td> <td>164</td> <td>Altura</td> <td>32</td> </tr> <tr> <td>Nivel</td> <td>0 - Nivel_0</td> <td>Color Fondo</td> <td>255; 255; 255</td> </tr> <tr> <td>Color Borde</td> <td colspan="3">0; 0; 0</td> </tr> </table>		Tipo	Rectángulo	Nombre	Rectángulo_8	Posición Y	437	Posición X	21	Ancho	164	Altura	32	Nivel	0 - Nivel_0	Color Fondo	255; 255; 255	Color Borde	0; 0; 0									
Tipo	Rectángulo	Nombre	Rectángulo_8																									
Posición Y	437	Posición X	21																									
Ancho	164	Altura	32																									
Nivel	0 - Nivel_0	Color Fondo	255; 255; 255																									
Color Borde	0; 0; 0																											
B	Rectángulo_7																											
	<table border="1"> <tr> <td>Tipo</td> <td>Rectángulo</td> <td>Nombre</td> <td>Rectángulo_7</td> </tr> <tr> <td>Posición Y</td> <td>391</td> <td>Posición X</td> <td>21</td> </tr> <tr> <td>Ancho</td> <td>164</td> <td>Altura</td> <td>32</td> </tr> <tr> <td>Nivel</td> <td>0 - Nivel_0</td> <td>Color Fondo</td> <td>255; 255; 255</td> </tr> <tr> <td>Color Borde</td> <td colspan="3">0; 0; 0</td> </tr> </table>		Tipo	Rectángulo	Nombre	Rectángulo_7	Posición Y	391	Posición X	21	Ancho	164	Altura	32	Nivel	0 - Nivel_0	Color Fondo	255; 255; 255	Color Borde	0; 0; 0								
	Tipo	Rectángulo	Nombre	Rectángulo_7																								
	Posición Y	391	Posición X	21																								
	Ancho	164	Altura	32																								
	Nivel	0 - Nivel_0	Color Fondo	255; 255; 255																								
	Color Borde	0; 0; 0																										
C	Rectángulo_6																											
	<table border="1"> <tr> <td>Tipo</td> <td>Rectángulo</td> <td>Nombre</td> <td>Rectángulo_6</td> </tr> <tr> <td>Posición Y</td> <td>350</td> <td>Posición X</td> <td>22</td> </tr> <tr> <td>Ancho</td> <td>164</td> <td>Altura</td> <td>32</td> </tr> <tr> <td>Nivel</td> <td>0 - Nivel_0</td> <td>Color Fondo</td> <td>255; 255; 255</td> </tr> <tr> <td>Color Borde</td> <td colspan="3">0; 0; 0</td> </tr> </table>		Tipo	Rectángulo	Nombre	Rectángulo_6	Posición Y	350	Posición X	22	Ancho	164	Altura	32	Nivel	0 - Nivel_0	Color Fondo	255; 255; 255	Color Borde	0; 0; 0								
	Tipo	Rectángulo	Nombre	Rectángulo_6																								
	Posición Y	350	Posición X	22																								
	Ancho	164	Altura	32																								
	Nivel	0 - Nivel_0	Color Fondo	255; 255; 255																								
	Color Borde	0; 0; 0																										
D	Rectángulo_3																											
	<table border="1"> <tr> <td>Tipo</td> <td>Rectángulo</td> <td>Nombre</td> <td>Rectángulo_3</td> </tr> <tr> <td>Posición Y</td> <td>356</td> <td>Posición X</td> <td>154</td> </tr> <tr> <td>Ancho</td> <td>21</td> <td>Altura</td> <td>22</td> </tr> <tr> <td>Nivel</td> <td>0 - Nivel_0</td> <td>Color Fondo</td> <td>255; 109; 54</td> </tr> <tr> <td>Color Borde</td> <td colspan="3">255; 255; 255</td> </tr> </table>		Tipo	Rectángulo	Nombre	Rectángulo_3	Posición Y	356	Posición X	154	Ancho	21	Altura	22	Nivel	0 - Nivel_0	Color Fondo	255; 109; 54	Color Borde	255; 255; 255								
	Tipo	Rectángulo	Nombre	Rectángulo_3																								
	Posición Y	356	Posición X	154																								
	Ancho	21	Altura	22																								
	Nivel	0 - Nivel_0	Color Fondo	255; 109; 54																								
	Color Borde	255; 255; 255																										
Dinamizaciones\Apariencia																												
<table border="1"> <tr> <td>Variable - Ciclo</td> <td>Esbandit -</td> <td>Tipo de datos</td> <td>Rango</td> </tr> <tr> <td>Rango</td> <td>0..0</td> <td>Color de primer plano</td> <td>255; 255; 255</td> </tr> <tr> <td>Color de fondo</td> <td>255; 109; 54</td> <td>Parpadeo</td> <td>No</td> </tr> <tr> <td>Rango</td> <td>1..1</td> <td>Color de primer plano</td> <td>255; 255; 255</td> </tr> <tr> <td>Color de fondo</td> <td>0; 255; 31</td> <td>Parpadeo</td> <td>No</td> </tr> </table>		Variable - Ciclo	Esbandit -	Tipo de datos	Rango	Rango	0..0	Color de primer plano	255; 255; 255	Color de fondo	255; 109; 54	Parpadeo	No	Rango	1..1	Color de primer plano	255; 255; 255	Color de fondo	0; 255; 31	Parpadeo	No							
Variable - Ciclo	Esbandit -	Tipo de datos	Rango																									
Rango	0..0	Color de primer plano	255; 255; 255																									
Color de fondo	255; 109; 54	Parpadeo	No																									
Rango	1..1	Color de primer plano	255; 255; 255																									
Color de fondo	0; 255; 31	Parpadeo	No																									
E	Rectángulo_4																											
	<table border="1"> <tr> <td>Tipo</td> <td>Rectángulo</td> <td>Nombre</td> <td>Rectángulo_4</td> </tr> <tr> <td>Posición Y</td> <td>397</td> <td>Posición X</td> <td>154</td> </tr> <tr> <td>Ancho</td> <td>21</td> <td>Altura</td> <td>22</td> </tr> <tr> <td>Nivel</td> <td>0 - Nivel_0</td> <td>Color Fondo</td> <td>255; 109; 54</td> </tr> <tr> <td>Color Borde</td> <td colspan="3">255; 255; 255</td> </tr> </table>		Tipo	Rectángulo	Nombre	Rectángulo_4	Posición Y	397	Posición X	154	Ancho	21	Altura	22	Nivel	0 - Nivel_0	Color Fondo	255; 109; 54	Color Borde	255; 255; 255								
	Tipo	Rectángulo	Nombre	Rectángulo_4																								
	Posición Y	397	Posición X	154																								
	Ancho	21	Altura	22																								
	Nivel	0 - Nivel_0	Color Fondo	255; 109; 54																								
	Color Borde	255; 255; 255																										
F	Owner		Project name Mesclador modular TFC		Date 03/06/2013																							
	Operator		Project Path C:\Users\Crispeta\Documents\Automation\Mesclador modular TFC																									
			Location																									
	Designed By		Description 1st																									
	Checked By		Description 2nd		Language es-ES																							
	Approved By		1st View		Version																							
					Sheet 9 - 10																							

	1	2	3	4																				
A	Dinamizaciones\Apariencia <table border="1"> <tr> <td>Variable - Ciclo</td> <td>Peracetic -</td> <td>Tipo de datos</td> <td>Rango</td> </tr> <tr> <td>Rango</td> <td>0..0</td> <td>Color de primer plano</td> <td>0; 0; 0</td> </tr> <tr> <td>Color de fondo</td> <td>255; 109; 54</td> <td>Parpadeo</td> <td>No</td> </tr> <tr> <td>Rango</td> <td>1..1</td> <td>Color de primer plano</td> <td>0; 0; 0</td> </tr> <tr> <td>Color de fondo</td> <td>0; 255; 31</td> <td>Parpadeo</td> <td>No</td> </tr> </table>				Variable - Ciclo	Peracetic -	Tipo de datos	Rango	Rango	0..0	Color de primer plano	0; 0; 0	Color de fondo	255; 109; 54	Parpadeo	No	Rango	1..1	Color de primer plano	0; 0; 0	Color de fondo	0; 255; 31	Parpadeo	No
	Variable - Ciclo	Peracetic -	Tipo de datos	Rango																				
	Rango	0..0	Color de primer plano	0; 0; 0																				
	Color de fondo	255; 109; 54	Parpadeo	No																				
	Rango	1..1	Color de primer plano	0; 0; 0																				
Color de fondo	0; 255; 31	Parpadeo	No																					
B	Rectángulo_5 <table border="1"> <tr> <td>Tipo</td> <td>Rectángulo</td> <td>Nombre</td> <td>Rectángulo_5</td> </tr> <tr> <td>Posición Y</td> <td>443</td> <td>Posición X</td> <td>154</td> </tr> <tr> <td>Ancho</td> <td>21</td> <td>Altura</td> <td>22</td> </tr> <tr> <td>Nivel</td> <td>0 - Nivel_0</td> <td>Color Fondo</td> <td>255; 109; 54</td> </tr> <tr> <td>Color Borde</td> <td>255; 255; 255</td> <td></td> <td></td> </tr> </table>				Tipo	Rectángulo	Nombre	Rectángulo_5	Posición Y	443	Posición X	154	Ancho	21	Altura	22	Nivel	0 - Nivel_0	Color Fondo	255; 109; 54	Color Borde	255; 255; 255		
	Tipo	Rectángulo	Nombre	Rectángulo_5																				
	Posición Y	443	Posición X	154																				
	Ancho	21	Altura	22																				
	Nivel	0 - Nivel_0	Color Fondo	255; 109; 54																				
	Color Borde	255; 255; 255																						
	Dinamizaciones\Apariencia <table border="1"> <tr> <td>Variable - Ciclo</td> <td>Temperatura -</td> <td>Tipo de datos</td> <td>Rango</td> </tr> <tr> <td>Rango</td> <td>0..0</td> <td>Color de primer plano</td> <td>0; 0; 0</td> </tr> <tr> <td>Color de fondo</td> <td>255; 109; 54</td> <td>Parpadeo</td> <td>No</td> </tr> <tr> <td>Rango</td> <td>1..1</td> <td>Color de primer plano</td> <td>0; 0; 0</td> </tr> <tr> <td>Color de fondo</td> <td>0; 255; 31</td> <td>Parpadeo</td> <td>No</td> </tr> </table>				Variable - Ciclo	Temperatura -	Tipo de datos	Rango	Rango	0..0	Color de primer plano	0; 0; 0	Color de fondo	255; 109; 54	Parpadeo	No	Rango	1..1	Color de primer plano	0; 0; 0	Color de fondo	0; 255; 31	Parpadeo	No
	Variable - Ciclo	Temperatura -	Tipo de datos	Rango																				
	Rango	0..0	Color de primer plano	0; 0; 0																				
	Color de fondo	255; 109; 54	Parpadeo	No																				
Rango	1..1	Color de primer plano	0; 0; 0																					
Color de fondo	0; 255; 31	Parpadeo	No																					
Campo de texto_3 <table border="1"> <tr> <td>Tipo</td> <td>Campo de texto</td> <td>Nombre</td> <td>Campo de texto_3</td> </tr> <tr> <td>Posición Y</td> <td>354</td> <td>Posición X</td> <td>27</td> </tr> <tr> <td>Ancho</td> <td>67</td> <td>Altura</td> <td>21</td> </tr> <tr> <td>Nivel</td> <td>0 - Nivel_0</td> <td>Fuente</td> <td>Tahoma, 16px</td> </tr> <tr> <td>Texto</td> <td>XAROP 1</td> <td></td> <td></td> </tr> </table>				Tipo	Campo de texto	Nombre	Campo de texto_3	Posición Y	354	Posición X	27	Ancho	67	Altura	21	Nivel	0 - Nivel_0	Fuente	Tahoma, 16px	Texto	XAROP 1			
Tipo	Campo de texto	Nombre	Campo de texto_3																					
Posición Y	354	Posición X	27																					
Ancho	67	Altura	21																					
Nivel	0 - Nivel_0	Fuente	Tahoma, 16px																					
Texto	XAROP 1																							
Campo de texto_4 <table border="1"> <tr> <td>Tipo</td> <td>Campo de texto</td> <td>Nombre</td> <td>Campo de texto_4</td> </tr> <tr> <td>Posición Y</td> <td>395</td> <td>Posición X</td> <td>29</td> </tr> <tr> <td>Ancho</td> <td>67</td> <td>Altura</td> <td>21</td> </tr> <tr> <td>Nivel</td> <td>0 - Nivel_0</td> <td>Fuente</td> <td>Tahoma, 16px</td> </tr> <tr> <td>Texto</td> <td>XAROP 2</td> <td></td> <td></td> </tr> </table>				Tipo	Campo de texto	Nombre	Campo de texto_4	Posición Y	395	Posición X	29	Ancho	67	Altura	21	Nivel	0 - Nivel_0	Fuente	Tahoma, 16px	Texto	XAROP 2			
Tipo	Campo de texto	Nombre	Campo de texto_4																					
Posición Y	395	Posición X	29																					
Ancho	67	Altura	21																					
Nivel	0 - Nivel_0	Fuente	Tahoma, 16px																					
Texto	XAROP 2																							
Campo de texto_5 <table border="1"> <tr> <td>Tipo</td> <td>Campo de texto</td> <td>Nombre</td> <td>Campo de texto_5</td> </tr> <tr> <td>Posición Y</td> <td>440</td> <td>Posición X</td> <td>29</td> </tr> <tr> <td>Ancho</td> <td>67</td> <td>Altura</td> <td>21</td> </tr> <tr> <td>Nivel</td> <td>0 - Nivel_0</td> <td>Fuente</td> <td>Tahoma, 16px</td> </tr> <tr> <td>Texto</td> <td>XAROP 3</td> <td></td> <td></td> </tr> </table>				Tipo	Campo de texto	Nombre	Campo de texto_5	Posición Y	440	Posición X	29	Ancho	67	Altura	21	Nivel	0 - Nivel_0	Fuente	Tahoma, 16px	Texto	XAROP 3			
Tipo	Campo de texto	Nombre	Campo de texto_5																					
Posición Y	440	Posición X	29																					
Ancho	67	Altura	21																					
Nivel	0 - Nivel_0	Fuente	Tahoma, 16px																					
Texto	XAROP 3																							
E	Rectángulo_9 <table border="1"> <tr> <td>Tipo</td> <td>Rectángulo</td> <td>Nombre</td> <td>Rectángulo_9</td> </tr> <tr> <td>Posición Y</td> <td>483</td> <td>Posición X</td> <td>23</td> </tr> <tr> <td>Ancho</td> <td>164</td> <td>Altura</td> <td>32</td> </tr> </table>				Tipo	Rectángulo	Nombre	Rectángulo_9	Posición Y	483	Posición X	23	Ancho	164	Altura	32								
	Tipo	Rectángulo	Nombre	Rectángulo_9																				
	Posición Y	483	Posición X	23																				
Ancho	164	Altura	32																					
F	Owner		Project name Mesclador modular TFC																					
	Operator		Project Path C:\Users\Crispeta\Documents\Automation\Mesclador modular TFC																					
			Location																					
	Designed By		Description 1st																					
	Checked By		Description 2nd																					
Approved By		1st View		Language es-ES																				
		Version		Sheet 9 - 11																				

	1	2	3	4																				
A	<table border="1"> <tr> <td>Nivel</td> <td>0 - Nivel_0</td> </tr> <tr> <td>Color Borde</td> <td>0; 0; 0</td> </tr> </table>		Nivel	0 - Nivel_0	Color Borde	0; 0; 0	<table border="1"> <tr> <td>Color Fondo</td> <td>255; 255; 255</td> </tr> </table>		Color Fondo	255; 255; 255														
	Nivel	0 - Nivel_0																						
Color Borde	0; 0; 0																							
Color Fondo	255; 255; 255																							
<div>Rectángulo_10</div> <table border="1"> <tr> <td>Tipo</td> <td>Rectángulo</td> <td>Nombre</td> <td>Rectángulo_10</td> </tr> <tr> <td>Posición Y</td> <td>489</td> <td>Posición X</td> <td>156</td> </tr> <tr> <td>Ancho</td> <td>21</td> <td>Altura</td> <td>22</td> </tr> <tr> <td>Nivel</td> <td>0 - Nivel_0</td> <td>Color Fondo</td> <td>255; 109; 54</td> </tr> <tr> <td>Color Borde</td> <td>255; 255; 255</td> <td></td> <td></td> </tr> </table>				Tipo	Rectángulo	Nombre	Rectángulo_10	Posición Y	489	Posición X	156	Ancho	21	Altura	22	Nivel	0 - Nivel_0	Color Fondo	255; 109; 54	Color Borde	255; 255; 255			
Tipo	Rectángulo	Nombre	Rectángulo_10																					
Posición Y	489	Posición X	156																					
Ancho	21	Altura	22																					
Nivel	0 - Nivel_0	Color Fondo	255; 109; 54																					
Color Borde	255; 255; 255																							
B	<div>Dinamizaciones\Apariencia</div> <table border="1"> <tr> <td>Variable - Ciclo</td> <td>Temperatura -</td> <td>Tipo de datos</td> <td>Rango</td> </tr> <tr> <td>Rango</td> <td>0..0</td> <td>Color de primer plano</td> <td>0; 0; 0</td> </tr> <tr> <td>Color de fondo</td> <td>255; 109; 54</td> <td>Parpadeo</td> <td>No</td> </tr> <tr> <td>Rango</td> <td>1..1</td> <td>Color de primer plano</td> <td>0; 0; 0</td> </tr> <tr> <td>Color de fondo</td> <td>0; 255; 31</td> <td>Parpadeo</td> <td>No</td> </tr> </table>				Variable - Ciclo	Temperatura -	Tipo de datos	Rango	Rango	0..0	Color de primer plano	0; 0; 0	Color de fondo	255; 109; 54	Parpadeo	No	Rango	1..1	Color de primer plano	0; 0; 0	Color de fondo	0; 255; 31	Parpadeo	No
	Variable - Ciclo	Temperatura -	Tipo de datos	Rango																				
	Rango	0..0	Color de primer plano	0; 0; 0																				
	Color de fondo	255; 109; 54	Parpadeo	No																				
	Rango	1..1	Color de primer plano	0; 0; 0																				
	Color de fondo	0; 255; 31	Parpadeo	No																				
<div>Campo de texto_6</div> <table border="1"> <tr> <td>Tipo</td> <td>Campo de texto</td> <td>Nombre</td> <td>Campo de texto_6</td> </tr> <tr> <td>Posición Y</td> <td>486</td> <td>Posición X</td> <td>31</td> </tr> <tr> <td>Ancho</td> <td>67</td> <td>Altura</td> <td>21</td> </tr> <tr> <td>Nivel</td> <td>0 - Nivel_0</td> <td>Fuente</td> <td>Tahoma, 16px</td> </tr> <tr> <td>Texto</td> <td>XAROP 4</td> <td></td> <td></td> </tr> </table>				Tipo	Campo de texto	Nombre	Campo de texto_6	Posición Y	486	Posición X	31	Ancho	67	Altura	21	Nivel	0 - Nivel_0	Fuente	Tahoma, 16px	Texto	XAROP 4			
Tipo	Campo de texto	Nombre	Campo de texto_6																					
Posición Y	486	Posición X	31																					
Ancho	67	Altura	21																					
Nivel	0 - Nivel_0	Fuente	Tahoma, 16px																					
Texto	XAROP 4																							
<div>Botón_2</div> <table border="1"> <tr> <td>Tipo</td> <td>Botón</td> <td>Nombre</td> <td>Botón_2</td> </tr> <tr> <td>Posición Y</td> <td>242</td> <td>Posición X</td> <td>777</td> </tr> <tr> <td>Ancho</td> <td>27</td> <td>Altura</td> <td>35</td> </tr> <tr> <td>Modo</td> <td>Texto</td> <td>Texto OFF</td> <td>X</td> </tr> <tr> <td>Texto ON</td> <td>Text</td> <td></td> <td></td> </tr> </table>				Tipo	Botón	Nombre	Botón_2	Posición Y	242	Posición X	777	Ancho	27	Altura	35	Modo	Texto	Texto OFF	X	Texto ON	Text			
Tipo	Botón	Nombre	Botón_2																					
Posición Y	242	Posición X	777																					
Ancho	27	Altura	35																					
Modo	Texto	Texto OFF	X																					
Texto ON	Text																							
D	<div>Dinamizaciones\Evento</div> <table border="1"> <tr> <td>Nombre de evento</td> <td>Hacer clic</td> <td></td> <td></td> </tr> </table>				Nombre de evento	Hacer clic																		
	Nombre de evento	Hacer clic																						
	<div>Lista de funciones\DesactivarBit</div> <table border="1"> <tr> <td>Variable</td> <td>receptes xarop</td> <td></td> <td></td> </tr> </table>				Variable	receptes xarop																		
	Variable	receptes xarop																						
	<div>Dinamizaciones\Visibilidad</div> <table border="1"> <tr> <td>Variable - Ciclo</td> <td>receptes xarop -</td> <td>Tipo de datos</td> <td>Rango</td> </tr> <tr> <td>Rango de inicio</td> <td>1</td> <td>Rango final</td> <td>1</td> </tr> <tr> <td>Visibilidad</td> <td>Visible</td> <td></td> <td></td> </tr> </table>				Variable - Ciclo	receptes xarop -	Tipo de datos	Rango	Rango de inicio	1	Rango final	1	Visibilidad	Visible										
Variable - Ciclo	receptes xarop -	Tipo de datos	Rango																					
Rango de inicio	1	Rango final	1																					
Visibilidad	Visible																							
<div>Rectángulo_11</div> <table border="1"> <tr> <td>Tipo</td> <td>Rectángulo</td> <td>Nombre</td> <td>Rectángulo_11</td> </tr> <tr> <td>Posición Y</td> <td>320</td> <td>Posición X</td> <td>306</td> </tr> <tr> <td>Ancho</td> <td>473</td> <td>Altura</td> <td>141</td> </tr> <tr> <td>Nivel</td> <td>10 - confirmacio Xarop</td> <td>Color Fondo</td> <td>255; 255; 127</td> </tr> <tr> <td>Color Borde</td> <td>145; 0; 136</td> <td></td> <td></td> </tr> </table>				Tipo	Rectángulo	Nombre	Rectángulo_11	Posición Y	320	Posición X	306	Ancho	473	Altura	141	Nivel	10 - confirmacio Xarop	Color Fondo	255; 255; 127	Color Borde	145; 0; 136			
Tipo	Rectángulo	Nombre	Rectángulo_11																					
Posición Y	320	Posición X	306																					
Ancho	473	Altura	141																					
Nivel	10 - confirmacio Xarop	Color Fondo	255; 255; 127																					
Color Borde	145; 0; 136																							
<div>Dinamizaciones\Visibilidad</div> <table border="1"> <tr> <td>Variable - Ciclo</td> <td>confirmacio xarop -</td> <td>Tipo de datos</td> <td>Rango</td> </tr> <tr> <td>Rango de inicio</td> <td>1</td> <td>Rango final</td> <td>1</td> </tr> </table>				Variable - Ciclo	confirmacio xarop -	Tipo de datos	Rango	Rango de inicio	1	Rango final	1													
Variable - Ciclo	confirmacio xarop -	Tipo de datos	Rango																					
Rango de inicio	1	Rango final	1																					
E																								
F	Owner		Project name Mesclador modular TFC																					
	Operator		Project Path C:\Users\Crispeta\Documents\Automation\Mesclador modular TFC																					
			Location																					
	Designed By		Description 1st																					
	Checked By		Description 2nd																					
	Approved By		1st View																					
		Language es-ES																						
		Version																						
		Sheet 9 - 12																						

	1	2	3	4																																						
A	<table border="1"> <tr> <td>Visibilidad</td> <td>Visible</td> </tr> </table>		Visibilidad	Visible																																						
	Visibilidad	Visible																																								
<table border="1"> <tr> <td colspan="2">Botón_8</td> </tr> <tr> <td>Tipo</td> <td>Botón</td> </tr> <tr> <td>Posición Y</td> <td>412</td> </tr> <tr> <td>Ancho</td> <td>62</td> </tr> <tr> <td>Modo</td> <td>Texto</td> </tr> <tr> <td>Texto ON</td> <td>Text</td> </tr> </table>				Botón_8		Tipo	Botón	Posición Y	412	Ancho	62	Modo	Texto	Texto ON	Text																											
Botón_8																																										
Tipo	Botón																																									
Posición Y	412																																									
Ancho	62																																									
Modo	Texto																																									
Texto ON	Text																																									
B	<table border="1"> <tr> <td colspan="2">Dinamizaciones\Evento</td> </tr> <tr> <td>Nombre de evento</td> <td>Hacer clic</td> </tr> <tr> <td colspan="2">Lista de funciones\DesactivarBit</td> </tr> <tr> <td>Variable</td> <td>confirmacio xarop</td> </tr> <tr> <td colspan="2">Dinamizaciones\Visibilidad</td> </tr> <tr> <td>Variable - Ciclo</td> <td>confirmacio xarop -</td> </tr> <tr> <td>Rango de inicio</td> <td>1</td> <td>Tipo de datos</td> <td>Rango</td> </tr> <tr> <td>Visibilidad</td> <td>Visible</td> <td>Rango final</td> <td>1</td> </tr> </table>				Dinamizaciones\Evento		Nombre de evento	Hacer clic	Lista de funciones\DesactivarBit		Variable	confirmacio xarop	Dinamizaciones\Visibilidad		Variable - Ciclo	confirmacio xarop -	Rango de inicio	1	Tipo de datos	Rango	Visibilidad	Visible	Rango final	1																		
	Dinamizaciones\Evento																																									
	Nombre de evento	Hacer clic																																								
	Lista de funciones\DesactivarBit																																									
	Variable	confirmacio xarop																																								
	Dinamizaciones\Visibilidad																																									
Variable - Ciclo	confirmacio xarop -																																									
Rango de inicio	1	Tipo de datos	Rango																																							
Visibilidad	Visible	Rango final	1																																							
C	<table border="1"> <tr> <td colspan="2">Botón_9</td> </tr> <tr> <td>Tipo</td> <td>Botón</td> </tr> <tr> <td>Posición Y</td> <td>412</td> </tr> <tr> <td>Ancho</td> <td>64</td> </tr> <tr> <td>Modo</td> <td>Texto</td> </tr> <tr> <td>Texto ON</td> <td>OK</td> </tr> <tr> <td colspan="2">Dinamizaciones\Visibilidad</td> </tr> <tr> <td>Variable - Ciclo</td> <td>confirmacio xarop -</td> </tr> <tr> <td>Rango de inicio</td> <td>1</td> <td>Tipo de datos</td> <td>Rango</td> </tr> <tr> <td>Visibilidad</td> <td>Visible</td> <td>Rango final</td> <td>1</td> </tr> </table>				Botón_9		Tipo	Botón	Posición Y	412	Ancho	64	Modo	Texto	Texto ON	OK	Dinamizaciones\Visibilidad		Variable - Ciclo	confirmacio xarop -	Rango de inicio	1	Tipo de datos	Rango	Visibilidad	Visible	Rango final	1														
	Botón_9																																									
	Tipo	Botón																																								
	Posición Y	412																																								
	Ancho	64																																								
	Modo	Texto																																								
	Texto ON	OK																																								
	Dinamizaciones\Visibilidad																																									
	Variable - Ciclo	confirmacio xarop -																																								
	Rango de inicio	1	Tipo de datos	Rango																																						
Visibilidad	Visible	Rango final	1																																							
D	<table border="1"> <tr> <td colspan="2">Dinamizaciones\Evento</td> </tr> <tr> <td>Nombre de evento</td> <td>Hacer clic</td> </tr> <tr> <td colspan="2">Lista de funciones\ActivarBit</td> </tr> <tr> <td>Variable</td> <td>BOTO OK</td> </tr> <tr> <td colspan="2">Lista de funciones\DesactivarBit</td> </tr> <tr> <td>Variable</td> <td>confirmacio xarop</td> <td>Variable</td> <td>receptes xarop</td> </tr> <tr> <td colspan="4">Botón_10</td> </tr> <tr> <td>Tipo</td> <td>Botón</td> <td>Nombre</td> <td>Botón_10</td> </tr> <tr> <td>Posición Y</td> <td>322</td> <td>Posición X</td> <td>751</td> </tr> <tr> <td>Ancho</td> <td>26</td> <td>Altura</td> <td>29</td> </tr> <tr> <td>Modo</td> <td>Retroaviso con texto</td> <td>Texto OFF</td> <td>X</td> </tr> <tr> <td>Texto ON</td> <td>Text</td> <td colspan="2"></td> </tr> </table>				Dinamizaciones\Evento		Nombre de evento	Hacer clic	Lista de funciones\ActivarBit		Variable	BOTO OK	Lista de funciones\DesactivarBit		Variable	confirmacio xarop	Variable	receptes xarop	Botón_10				Tipo	Botón	Nombre	Botón_10	Posición Y	322	Posición X	751	Ancho	26	Altura	29	Modo	Retroaviso con texto	Texto OFF	X	Texto ON	Text		
	Dinamizaciones\Evento																																									
	Nombre de evento	Hacer clic																																								
	Lista de funciones\ActivarBit																																									
	Variable	BOTO OK																																								
	Lista de funciones\DesactivarBit																																									
	Variable	confirmacio xarop	Variable	receptes xarop																																						
	Botón_10																																									
	Tipo	Botón	Nombre	Botón_10																																						
	Posición Y	322	Posición X	751																																						
Ancho	26	Altura	29																																							
Modo	Retroaviso con texto	Texto OFF	X																																							
Texto ON	Text																																									
E	<table border="1"> <tr> <td colspan="2">Dinamizaciones\Evento</td> </tr> <tr> <td>Nombre de evento</td> <td>Hacer clic</td> </tr> <tr> <td colspan="2">Lista de funciones\DesactivarBit</td> </tr> <tr> <td>Variable</td> <td>confirmacio xarop</td> </tr> <tr> <td colspan="2">Dinamizaciones\Visibilidad</td> </tr> <tr> <td>Variable - Ciclo</td> <td>confirmacio xarop -</td> </tr> <tr> <td>Rango de inicio</td> <td>1</td> <td>Tipo de datos</td> <td>Rango</td> </tr> <tr> <td>Visibilidad</td> <td>Visible</td> <td>Rango final</td> <td>1</td> </tr> </table>				Dinamizaciones\Evento		Nombre de evento	Hacer clic	Lista de funciones\DesactivarBit		Variable	confirmacio xarop	Dinamizaciones\Visibilidad		Variable - Ciclo	confirmacio xarop -	Rango de inicio	1	Tipo de datos	Rango	Visibilidad	Visible	Rango final	1																		
	Dinamizaciones\Evento																																									
	Nombre de evento	Hacer clic																																								
	Lista de funciones\DesactivarBit																																									
	Variable	confirmacio xarop																																								
	Dinamizaciones\Visibilidad																																									
Variable - Ciclo	confirmacio xarop -																																									
Rango de inicio	1	Tipo de datos	Rango																																							
Visibilidad	Visible	Rango final	1																																							
F	Owner		Project name Mesclador modular TFC																																							
	Operator		Project Path C:\Users\Crispeta\Documents\Automation\Mesclador modular TFC																																							
			Location																																							
	Designed By		Description 1st																																							
	Checked By		Description 2nd																																							
	Approved By		1st View																																							
		Language es-ES																																								
		Version																																								
		Sheet 9 - 13																																								

	1	2	3	4
A	Campo de texto_7			
	Tipo	Campo de texto	Nombre	Campo de texto_7
	Posición Y	322	Posición X	308
	Ancho	445	Altura	29
	Nivel	10 - confirmacio Xarop	Fuente	Tahoma, 16px, style=Bold
	Texto	CONFIRMACIÓ XAROP SELECCIO-NAT		
	Dinamizaciones\Visibilidad			
	Variable - Ciclo	confirmacio xarop -	Tipo de datos	Rango
	Rango de inicio	1	Rango final	1
	Visibilidad	Visible		
B	Visor de gráficos_1			
	Tipo	Visor de gráficos	Nombre	Visor de gráficos_1
	Posición Y	309	Posición X	232
	Ancho	193	Altura	301
	Nivel	1 - Nivel_1	Gráfico	ighorwfs.i1u
	Dinamizaciones\Visibilidad			
	Variable - Ciclo	LLS1 -	Tipo de datos	Rango
	Rango de inicio	1	Rango final	1
	Visibilidad	Visible		
	C	Visor de gráficos_2		
Tipo		Visor de gráficos	Nombre	Visor de gráficos_2
Posición Y		166	Posición X	613
Ancho		234	Altura	443
Nivel		1 - Nivel_1	Gráfico	ighorwfs.i1u
Dinamizaciones\Visibilidad				
Variable - Ciclo		LLS2 -	Tipo de datos	Rango
Rango de inicio		1	Rango final	1
Visibilidad		Visible		
D		Línea_1		
	Tipo	Línea	Nombre	Línea_1
	Posición Y	577	Posición X	843
	Ancho	39	Altura	1
	Nivel	2 - Nivel_2	Color	109; 109; 109
	Grosor de línea	10		
	Dinamizaciones\Apariencia			
	Variable - Ciclo	B3 -	Tipo de datos	Rango
	Rango	0..0	Color de primer plano	109; 109; 109
	E	Color de fondo	255; 255; 255	Parpadeo
Rango		1..1	Color de primer plano	0; 255; 223
Color de fondo		255; 255; 255	Parpadeo	No
F	Owner	Project name Mesclador modular TFC		Date 03/06/2013
	Operator	Project Path C:\Users\Crispeta\Documents\Automation\Mesclador modular TFC		
		Location		
	Designed By	Description 1st		
	Checked By	Description 2nd	Language es-ES	
	Approved By	1st View	Version	Sheet 9 - 14

	1	2	3	4
A	Visor de gráficos_5			
	Tipo	Visor de gráficos	Nombre	Visor de gráficos_5
	Posición Y	305	Posición X	235
	Ancho	186	Altura	310
	Nivel	1 - Nivel_1	Gráfico	th2p24cy.mph
	Dinamizaciones\Visibilidad			
	Variable - Ciclo	HLS1 -	Tipo de datos	Rango
	Rango de inicio	1	Rango final	1
	Visibilidad	Visible		
	B	Visor de gráficos_11		
Tipo		Visor de gráficos	Nombre	Visor de gráficos_11
Posición Y		169	Posición X	613
Ancho		230	Altura	446
Nivel		1 - Nivel_1	Gráfico	th2p24cy.mph
Dinamizaciones\Visibilidad				
Variable - Ciclo		HLS2 -	Tipo de datos	Rango
Rango de inicio		1	Rango final	1
Visibilidad		Visible		
C		Visor de gráficos_12		
	Tipo	Visor de gráficos	Nombre	Visor de gráficos_12
	Posición Y	192	Posición X	243
	Ancho	26	Altura	22
	Nivel	3 - ELEMENTS VERDS	Gráfico	p2mhku1q.kek
	Dinamizaciones\Visibilidad			
	Variable - Ciclo	Y9 -	Tipo de datos	Rango
	Rango de inicio	1	Rango final	1
	Visibilidad	Visible		
	D	Visor de gráficos_13		
Tipo		Visor de gráficos	Nombre	Visor de gráficos_13
Posición Y		440	Posición X	845
Ancho		26	Altura	22
Nivel		3 - ELEMENTS VERDS	Gráfico	p2mhku1q.kek
Dinamizaciones\Visibilidad				
Variable - Ciclo		Y6 -	Tipo de datos	Rango
Rango de inicio		1	Rango final	1
Visibilidad		Visible		
E		Visor de gráficos_14		
	Tipo	Visor de gráficos	Nombre	Visor de gráficos_14
	Posición Y	469	Posición X	845
	Ancho	26	Altura	22
	Nivel	3 - ELEMENTS VERDS	Gráfico	p2mhku1q.kek
	Dinamizaciones\Visibilidad			
	Variable - Ciclo	Y5 -	Tipo de datos	Rango
	Rango de inicio	1	Rango final	1
	Visibilidad	Visible		
	F	Owner	Project name Mesclador modular TFC	
Operator		Project Path C:\Users\Crispeta\Documents\Automation\Mesclador modular TFC		
		Location		
Designed By		Description 1st		
Checked By		Description 2nd	Language es-ES	
Approved By		1st View	Version	Sheet 9 - 15

	1	2	3	4																																
A	<table border="1"> <tr> <td>Visibilidad</td> <td>Visible</td> </tr> </table>		Visibilidad	Visible																																
	Visibilidad	Visible																																		
	<div>Visor de gráficos_15</div> <table border="1"> <tr> <td>Tipo</td> <td>Visor de gráficos</td> <td>Nombre</td> <td>Visor de gráficos_15</td> </tr> <tr> <td>Posición Y</td> <td>566</td> <td>Posición X</td> <td>901</td> </tr> <tr> <td>Ancho</td> <td>26</td> <td>Altura</td> <td>22</td> </tr> <tr> <td>Nivel</td> <td>3 - ELEMENTS VERDS</td> <td>Gráfico</td> <td>p2mhku1q.kek</td> </tr> <tr> <td colspan="4">Dinamizaciones\Visibilidad</td> </tr> <tr> <td>Variable - Ciclo</td> <td>Y11 -</td> <td>Tipo de datos</td> <td>Rango</td> </tr> <tr> <td>Rango de inicio</td> <td>1</td> <td>Rango final</td> <td>1</td> </tr> <tr> <td>Visibilidad</td> <td>Visible</td> <td colspan="2"></td> </tr> </table>				Tipo	Visor de gráficos	Nombre	Visor de gráficos_15	Posición Y	566	Posición X	901	Ancho	26	Altura	22	Nivel	3 - ELEMENTS VERDS	Gráfico	p2mhku1q.kek	Dinamizaciones\Visibilidad				Variable - Ciclo	Y11 -	Tipo de datos	Rango	Rango de inicio	1	Rango final	1	Visibilidad	Visible		
	Tipo	Visor de gráficos	Nombre	Visor de gráficos_15																																
	Posición Y	566	Posición X	901																																
	Ancho	26	Altura	22																																
	Nivel	3 - ELEMENTS VERDS	Gráfico	p2mhku1q.kek																																
	Dinamizaciones\Visibilidad																																			
	Variable - Ciclo	Y11 -	Tipo de datos	Rango																																
	Rango de inicio	1	Rango final	1																																
Visibilidad	Visible																																			
B	<div>Visor de gráficos_16</div> <table border="1"> <tr> <td>Tipo</td> <td>Visor de gráficos</td> <td>Nombre</td> <td>Visor de gráficos_16</td> </tr> <tr> <td>Posición Y</td> <td>600</td> <td>Posición X</td> <td>318</td> </tr> <tr> <td>Ancho</td> <td>23</td> <td>Altura</td> <td>28</td> </tr> <tr> <td>Nivel</td> <td>3 - ELEMENTS VERDS</td> <td>Gráfico</td> <td>4w2bu1au.l2b</td> </tr> <tr> <td colspan="4">Dinamizaciones\Visibilidad</td> </tr> <tr> <td>Variable - Ciclo</td> <td>Y1 -</td> <td>Tipo de datos</td> <td>Rango</td> </tr> <tr> <td>Rango de inicio</td> <td>1</td> <td>Rango final</td> <td>1</td> </tr> <tr> <td>Visibilidad</td> <td>Visible</td> <td colspan="2"></td> </tr> </table>				Tipo	Visor de gráficos	Nombre	Visor de gráficos_16	Posición Y	600	Posición X	318	Ancho	23	Altura	28	Nivel	3 - ELEMENTS VERDS	Gráfico	4w2bu1au.l2b	Dinamizaciones\Visibilidad				Variable - Ciclo	Y1 -	Tipo de datos	Rango	Rango de inicio	1	Rango final	1	Visibilidad	Visible		
	Tipo	Visor de gráficos	Nombre	Visor de gráficos_16																																
	Posición Y	600	Posición X	318																																
	Ancho	23	Altura	28																																
	Nivel	3 - ELEMENTS VERDS	Gráfico	4w2bu1au.l2b																																
	Dinamizaciones\Visibilidad																																			
	Variable - Ciclo	Y1 -	Tipo de datos	Rango																																
	Rango de inicio	1	Rango final	1																																
	Visibilidad	Visible																																		
	C	<div>Visor de gráficos_17</div> <table border="1"> <tr> <td>Tipo</td> <td>Visor de gráficos</td> <td>Nombre</td> <td>Visor de gráficos_17</td> </tr> <tr> <td>Posición Y</td> <td>536</td> <td>Posición X</td> <td>679</td> </tr> <tr> <td>Ancho</td> <td>23</td> <td>Altura</td> <td>28</td> </tr> <tr> <td>Nivel</td> <td>3 - ELEMENTS VERDS</td> <td>Gráfico</td> <td>4w2bu1au.l2b</td> </tr> <tr> <td colspan="4">Dinamizaciones\Visibilidad</td> </tr> <tr> <td>Variable - Ciclo</td> <td>Y3 -</td> <td>Tipo de datos</td> <td>Rango</td> </tr> <tr> <td>Rango de inicio</td> <td>1</td> <td>Rango final</td> <td>1</td> </tr> <tr> <td>Visibilidad</td> <td>Visible</td> <td colspan="2"></td> </tr> </table>				Tipo	Visor de gráficos	Nombre	Visor de gráficos_17	Posición Y	536	Posición X	679	Ancho	23	Altura	28	Nivel	3 - ELEMENTS VERDS	Gráfico	4w2bu1au.l2b	Dinamizaciones\Visibilidad				Variable - Ciclo	Y3 -	Tipo de datos	Rango	Rango de inicio	1	Rango final	1	Visibilidad	Visible	
Tipo		Visor de gráficos	Nombre	Visor de gráficos_17																																
Posición Y		536	Posición X	679																																
Ancho		23	Altura	28																																
Nivel		3 - ELEMENTS VERDS	Gráfico	4w2bu1au.l2b																																
Dinamizaciones\Visibilidad																																				
Variable - Ciclo		Y3 -	Tipo de datos	Rango																																
Rango de inicio		1	Rango final	1																																
Visibilidad		Visible																																		
D		<div>Visor de gráficos_18</div> <table border="1"> <tr> <td>Tipo</td> <td>Visor de gráficos</td> <td>Nombre</td> <td>Visor de gráficos_18</td> </tr> <tr> <td>Posición Y</td> <td>603</td> <td>Posición X</td> <td>871</td> </tr> <tr> <td>Ancho</td> <td>23</td> <td>Altura</td> <td>28</td> </tr> <tr> <td>Nivel</td> <td>3 - ELEMENTS VERDS</td> <td>Gráfico</td> <td>4w2bu1au.l2b</td> </tr> <tr> <td colspan="4">Dinamizaciones\Visibilidad</td> </tr> <tr> <td>Variable - Ciclo</td> <td>Y4 -</td> <td>Tipo de datos</td> <td>Rango</td> </tr> <tr> <td>Rango de inicio</td> <td>1</td> <td>Rango final</td> <td>1</td> </tr> <tr> <td>Visibilidad</td> <td>Visible</td> <td colspan="2"></td> </tr> </table>				Tipo	Visor de gráficos	Nombre	Visor de gráficos_18	Posición Y	603	Posición X	871	Ancho	23	Altura	28	Nivel	3 - ELEMENTS VERDS	Gráfico	4w2bu1au.l2b	Dinamizaciones\Visibilidad				Variable - Ciclo	Y4 -	Tipo de datos	Rango	Rango de inicio	1	Rango final	1	Visibilidad	Visible	
	Tipo	Visor de gráficos	Nombre	Visor de gráficos_18																																
	Posición Y	603	Posición X	871																																
	Ancho	23	Altura	28																																
	Nivel	3 - ELEMENTS VERDS	Gráfico	4w2bu1au.l2b																																
	Dinamizaciones\Visibilidad																																			
	Variable - Ciclo	Y4 -	Tipo de datos	Rango																																
	Rango de inicio	1	Rango final	1																																
	Visibilidad	Visible																																		
	E	<div>Visor de gráficos_22</div> <table border="1"> <tr> <td>Tipo</td> <td>Visor de gráficos</td> <td>Nombre</td> <td>Visor de gráficos_22</td> </tr> <tr> <td>Posición Y</td> <td>560</td> <td>Posición X</td> <td>429</td> </tr> <tr> <td>Ancho</td> <td>55</td> <td>Altura</td> <td>36</td> </tr> <tr> <td>Nivel</td> <td>3 - ELEMENTS VERDS</td> <td>Gráfico</td> <td>l4pqywz3.smt</td> </tr> </table>				Tipo	Visor de gráficos	Nombre	Visor de gráficos_22	Posición Y	560	Posición X	429	Ancho	55	Altura	36	Nivel	3 - ELEMENTS VERDS	Gráfico	l4pqywz3.smt															
Tipo		Visor de gráficos	Nombre	Visor de gráficos_22																																
Posición Y		560	Posición X	429																																
Ancho		55	Altura	36																																
Nivel		3 - ELEMENTS VERDS	Gráfico	l4pqywz3.smt																																
F		Owner		Project name Mesclador modular TFC																																
		Operator		Project Path C:\Users\Crispeta\Documents\Automation\Mesclador modular TFC																																
				Location																																
		Designed By		Description 1st																																
		Checked By		Description 2nd																																
	Approved By		1st View																																	
		Language es-ES																																		
		Version																																		
		Sheet 9 - 16																																		

	1	2	3	4	
A	Dinamizaciones\Visibilidad				
	Variable - Ciclo	B1 -	Tipo de datos	Rango	
	Rango de inicio	1	Rango final	1	
	Visibilidad	Visible			
B	Visor de gráficos_23				
	Tipo	Visor de gráficos	Nombre	Visor de gráficos_23	
	Posición Y	523	Posición X	787	
	Ancho	55	Altura	36	
	Nivel	3 - ELEMENTS VERDS	Gráfico	l4pqy wz3.smt	
	Dinamizaciones\Visibilidad				
	Variable - Ciclo	B2 -	Tipo de datos	Rango	
	Rango de inicio	1	Rango final	1	
	Visibilidad	Visible			
	Visor de gráficos_25				
	Tipo	Visor de gráficos	Nombre	Visor de gráficos_25	
	Posición Y	573	Posición X	783	
Ancho	55	Altura	36		
Nivel	3 - ELEMENTS VERDS	Gráfico	l4pqy wz3.smt		
C	Dinamizaciones\Visibilidad				
	Variable - Ciclo	B3 -	Tipo de datos	Rango	
	Rango de inicio	1	Rango final	1	
	Visibilidad	Visible			
	Campo de texto_8				
	Tipo	Campo de texto	Nombre	Campo de texto_8	
	Posición Y	61	Posición X	16	
	Ancho	233	Altura	21	
	Nivel	0 - Nivel_0	Fuente	Tahoma, 16px, style=Bold	
	Texto	INGREDIENTS INTRODUÏTS			
	D	Círculo_1			
		Tipo	Círculo	Nombre	Círculo_1
Posición Y		61	Posición X	269	
Ancho		27	Altura	27	
Nivel		0 - Nivel_0	Radio	13	
Dinamizaciones\Apariencia					
Variable - Ciclo		INGREDIENTS -	Tipo de datos	Rango	
Rango		0..0	Color de primer plano	255; 255; 255	
Color de fondo		255; 109; 54	Parpadeo	No	
Rango		1..1	Color de primer plano	0; 255; 31	
Color de fondo		0; 255; 31	Parpadeo	No	
E		Interruptor_1			
	Tipo	Interruptor	Nombre	Interruptor_1	
	Posición Y	549	Posición X	183	
	Owner				
	Project name Mesclador modular TFC			Date 03/06/2013	
	Operator				
	Project Path C:\Users\Crispeta\Documents\Automation\Mesclador modular TFC				
	Location				
	Designed By				
	Description 1st				
	Checked By				
	Description 2nd		Language es-ES		
Approved By					
1st View		Version	Sheet 9 - 17		

	1	2	3	4
A	Ancho	44	Altura	21
	Nivel	0 - Nivel_0	Modo	Interruptor con texto
	Dinamizaciones\Conexión de variable			
	Nombre de la propiedad	Valor de proceso	Variable	LLS1
B	Dinamizaciones\Evento			
	Nombre de evento		Conmutar ON	
	Lista de funciones\ActivarBit			
	Variable		LLS1	
C	Dinamizaciones\Evento			
	Nombre de evento		Conmutar OFF	
	Lista de funciones\DesactivarBit			
	Variable		LLS1	
D	Campo de texto_9			
	Tipo	Campo de texto	Nombre	Campo de texto_9
	Posición Y	546	Posición X	143
	Ancho	36	Altura	21
	Nivel	0 - Nivel_0	Fuente	Tahoma, 16px
	Texto	LLS1		
	Interruptor_2			
	Tipo	Interruptor	Nombre	Interruptor_2
	Posición Y	309	Posición X	170
	Ancho	44	Altura	21
E	Nivel	0 - Nivel_0	Modo	Interruptor con texto
	Dinamizaciones\Conexión de variable			
	Nombre de la propiedad	Valor de proceso	Variable	HLS1
	Dinamizaciones\Evento			
	Nombre de evento		Conmutar ON	
	Lista de funciones\ActivarBit			
	Variable		HLS1	
	Dinamizaciones\Evento			
	Nombre de evento		Conmutar OFF	
	Lista de funciones\DesactivarBit			
F	Variable		HLS1	
	Campo de texto_10			
	Tipo	Campo de texto	Nombre	Campo de texto_10
	Posición Y	309	Posición X	127
	Ancho	39	Altura	21
	Nivel	0 - Nivel_0	Fuente	Tahoma, 16px
	Texto	HLS1		
Owner		Project name Mesclador modular TFC		Date 03/06/2013
Operator		Project Path C:\Users\Crispeta\Documents\Automation\Mesclador modular TFC		
		Location		
Designed By		Description 1st		
Checked By		Description 2nd		Language es-ES
Approved By		1st View	Version	Sheet 9 - 18

	1	2	3	4
A	Interruptor_4			
	Tipo	Interruptor	Nombre	Interruptor_4
	Posición Y	466	Posición X	957
	Ancho	44	Altura	21
	Nivel	0 - Nivel_0	Modo	Interruptor con texto
	Dinamizaciones\Conexión de variable			
	Nombre de la propiedad	Valor de proceso	Variable	LLS2
	Dinamizaciones\Evento			
	Nombre de evento	Conmutar ON		
	Lista de funciones\ActivarBit			
B	Variable	LLS2		
	Dinamizaciones\Evento			
	Nombre de evento	Conmutar OFF		
	Lista de funciones\DesactivarBit			
	Variable	LLS2		
	Interruptor_5			
	Tipo	Interruptor	Nombre	Interruptor_5
	Posición Y	240	Posición X	967
	Ancho	44	Altura	21
	Nivel	0 - Nivel_0	Modo	Interruptor con texto
C	Dinamizaciones\Conexión de variable			
	Nombre de la propiedad	Valor de proceso	Variable	HLS2
	Dinamizaciones\Evento			
	Nombre de evento	Conmutar ON		
	Lista de funciones\ActivarBit			
	Variable	HLS2		
	Dinamizaciones\Evento			
	Nombre de evento	Conmutar OFF		
	Lista de funciones\DesactivarBit			
	Variable	HLS2		
D	Campo de texto_11			
	Tipo	Campo de texto	Nombre	Campo de texto_11
	Posición Y	467	Posición X	915
	Ancho	36	Altura	21
	Nivel	0 - Nivel_0	Fuente	Tahoma, 16px
	Texto	LLS2		
	Campo de texto_12			
	Tipo	Campo de texto	Nombre	Campo de texto_12
	Posición Y	240	Posición X	927
	Ancho	39	Altura	21
Nivel	0 - Nivel_0	Fuente	Tahoma, 16px	
E				
F	Owner	Project name Mesclador modular TFC		Date 03/06/2013
	Operator	Project Path C:\Users\Crispeta\Documents\Automation\Mesclador modular TFC		
		Location		
	Designed By	Description 1st		
	Checked By	Description 2nd	Language es-ES	
	Approved By	1st View	Version	Sheet 9 - 19

	1	2	3	4																																																																												
A	<div> <div>Texto</div> <div>HLS2</div> </div>																																																																															
	<div>Botón_11</div> <table border="1"> <tr> <td>Tipo</td> <td>Botón</td> <td>Nombre</td> <td>Botón_11</td> </tr> <tr> <td>Posición Y</td> <td>702</td> <td>Posición X</td> <td>644</td> </tr> <tr> <td>Ancho</td> <td>193</td> <td>Altura</td> <td>48</td> </tr> <tr> <td>Modo</td> <td>Texto</td> <td>Texto OFF</td> <td>PRODUCCIÓ</td> </tr> <tr> <td>Texto ON</td> <td>Text</td> <td colspan="2"></td> </tr> <tr> <td colspan="4">Dinamizaciones\Visibilidad</td> </tr> <tr> <td>Variable - Ciclo</td> <td>veure boto produccio -</td> <td>Tipo de datos</td> <td>Rango</td> </tr> <tr> <td>Rango de inicio</td> <td>1</td> <td>Rango final</td> <td>1</td> </tr> <tr> <td>Visibilidad</td> <td>Visible</td> <td colspan="2"></td> </tr> <tr> <td colspan="4">Dinamizaciones\Evento</td> </tr> <tr> <td>Nombre de evento</td> <td>Pulsar</td> <td colspan="2"></td> </tr> <tr> <td colspan="4">Lista de funciones\ActivarBit</td> </tr> <tr> <td>Variable</td> <td>PRODUCCIO</td> <td>Variable</td> <td>confirmacio produccio</td> </tr> </table>				Tipo	Botón	Nombre	Botón_11	Posición Y	702	Posición X	644	Ancho	193	Altura	48	Modo	Texto	Texto OFF	PRODUCCIÓ	Texto ON	Text			Dinamizaciones\Visibilidad				Variable - Ciclo	veure boto produccio -	Tipo de datos	Rango	Rango de inicio	1	Rango final	1	Visibilidad	Visible			Dinamizaciones\Evento				Nombre de evento	Pulsar			Lista de funciones\ActivarBit				Variable	PRODUCCIO	Variable	confirmacio produccio																								
Tipo	Botón	Nombre	Botón_11																																																																													
Posición Y	702	Posición X	644																																																																													
Ancho	193	Altura	48																																																																													
Modo	Texto	Texto OFF	PRODUCCIÓ																																																																													
Texto ON	Text																																																																															
Dinamizaciones\Visibilidad																																																																																
Variable - Ciclo	veure boto produccio -	Tipo de datos	Rango																																																																													
Rango de inicio	1	Rango final	1																																																																													
Visibilidad	Visible																																																																															
Dinamizaciones\Evento																																																																																
Nombre de evento	Pulsar																																																																															
Lista de funciones\ActivarBit																																																																																
Variable	PRODUCCIO	Variable	confirmacio produccio																																																																													
B																																																																																
C	<div>Botón_12</div> <table border="1"> <tr> <td>Tipo</td> <td>Botón</td> <td>Nombre</td> <td>Botón_12</td> </tr> <tr> <td>Posición Y</td> <td>99</td> <td>Posición X</td> <td>21</td> </tr> <tr> <td>Ancho</td> <td>265</td> <td>Altura</td> <td>38</td> </tr> <tr> <td>Modo</td> <td>Texto</td> <td>Texto OFF</td> <td>INGREDIENTS</td> </tr> <tr> <td>Texto ON</td> <td></td> <td colspan="2"></td> </tr> <tr> <td colspan="4">Dinamizaciones\Apariencia</td> </tr> <tr> <td>Variable - Ciclo</td> <td>INGREDIENTS -</td> <td>Tipo de datos</td> <td>Rango</td> </tr> <tr> <td>Rango</td> <td>0..0</td> <td>Color de primer plano</td> <td>0; 0; 0</td> </tr> <tr> <td>Color de fondo</td> <td>255; 218; 44</td> <td>Parpadeo</td> <td>No</td> </tr> <tr> <td>Rango</td> <td>1..1</td> <td>Color de primer plano</td> <td>0; 0; 0</td> </tr> <tr> <td>Color de fondo</td> <td>0; 255; 31</td> <td>Parpadeo</td> <td>No</td> </tr> <tr> <td colspan="4">Dinamizaciones\Visibilidad</td> </tr> <tr> <td>Variable - Ciclo</td> <td>Boto ingredients -</td> <td>Tipo de datos</td> <td>Rango</td> </tr> <tr> <td>Rango de inicio</td> <td>1</td> <td>Rango final</td> <td>1</td> </tr> <tr> <td>Visibilidad</td> <td>Visible</td> <td colspan="2"></td> </tr> <tr> <td colspan="4">Dinamizaciones\Evento</td> </tr> <tr> <td>Nombre de evento</td> <td>Pulsar</td> <td colspan="2"></td> </tr> <tr> <td colspan="4">Lista de funciones\ActivarBit</td> </tr> <tr> <td>Variable</td> <td>INGREDIENTS</td> <td colspan="2"></td> </tr> </table>				Tipo	Botón	Nombre	Botón_12	Posición Y	99	Posición X	21	Ancho	265	Altura	38	Modo	Texto	Texto OFF	INGREDIENTS	Texto ON				Dinamizaciones\Apariencia				Variable - Ciclo	INGREDIENTS -	Tipo de datos	Rango	Rango	0..0	Color de primer plano	0; 0; 0	Color de fondo	255; 218; 44	Parpadeo	No	Rango	1..1	Color de primer plano	0; 0; 0	Color de fondo	0; 255; 31	Parpadeo	No	Dinamizaciones\Visibilidad				Variable - Ciclo	Boto ingredients -	Tipo de datos	Rango	Rango de inicio	1	Rango final	1	Visibilidad	Visible			Dinamizaciones\Evento				Nombre de evento	Pulsar			Lista de funciones\ActivarBit				Variable	INGREDIENTS		
	Tipo	Botón	Nombre	Botón_12																																																																												
Posición Y	99	Posición X	21																																																																													
Ancho	265	Altura	38																																																																													
Modo	Texto	Texto OFF	INGREDIENTS																																																																													
Texto ON																																																																																
Dinamizaciones\Apariencia																																																																																
Variable - Ciclo	INGREDIENTS -	Tipo de datos	Rango																																																																													
Rango	0..0	Color de primer plano	0; 0; 0																																																																													
Color de fondo	255; 218; 44	Parpadeo	No																																																																													
Rango	1..1	Color de primer plano	0; 0; 0																																																																													
Color de fondo	0; 255; 31	Parpadeo	No																																																																													
Dinamizaciones\Visibilidad																																																																																
Variable - Ciclo	Boto ingredients -	Tipo de datos	Rango																																																																													
Rango de inicio	1	Rango final	1																																																																													
Visibilidad	Visible																																																																															
Dinamizaciones\Evento																																																																																
Nombre de evento	Pulsar																																																																															
Lista de funciones\ActivarBit																																																																																
Variable	INGREDIENTS																																																																															
D																																																																																
E	<div>Botón_13</div> <table border="1"> <tr> <td>Tipo</td> <td>Botón</td> <td>Nombre</td> <td>Botón_13</td> </tr> <tr> <td>Posición Y</td> <td>703</td> <td>Posición X</td> <td>300</td> </tr> <tr> <td>Ancho</td> <td>193</td> <td>Altura</td> <td>48</td> </tr> <tr> <td>Modo</td> <td>Texto</td> <td>Texto OFF</td> <td>NOVA PREPARACIO</td> </tr> <tr> <td>Texto ON</td> <td>Text</td> <td colspan="2"></td> </tr> <tr> <td colspan="4">Dinamizaciones\Visibilidad</td> </tr> <tr> <td>Variable - Ciclo</td> <td>veure boto nova preparacio -</td> <td>Tipo de datos</td> <td>Rango</td> </tr> </table>				Tipo	Botón	Nombre	Botón_13	Posición Y	703	Posición X	300	Ancho	193	Altura	48	Modo	Texto	Texto OFF	NOVA PREPARACIO	Texto ON	Text			Dinamizaciones\Visibilidad				Variable - Ciclo	veure boto nova preparacio -	Tipo de datos	Rango																																																
	Tipo	Botón	Nombre	Botón_13																																																																												
Posición Y	703	Posición X	300																																																																													
Ancho	193	Altura	48																																																																													
Modo	Texto	Texto OFF	NOVA PREPARACIO																																																																													
Texto ON	Text																																																																															
Dinamizaciones\Visibilidad																																																																																
Variable - Ciclo	veure boto nova preparacio -	Tipo de datos	Rango																																																																													
F																																																																																
Owner		Project name		Date																																																																												
Operator		Project Path																																																																														
Designed By		Description 1st																																																																														
Checked By		Description 2nd	Language	es-ES																																																																												
Approved By		1st View	Version	Sheet 9 - 20																																																																												

	1	2	3	4
A	Rango de inicio	1	Rango final	1
	Visibilidad	Visible		
B	Dinamizaciones\Evento			
	Nombre de evento	Pulsar		
	Lista de funciones\ActivarBit			
	Variable	Nova preparacio	Variable	confirmacio nova preparacio
	Interruptor_8			
	Tipo	Interruptor	Nombre	Interruptor_8
	Posición Y	631	Posición X	804
	Ancho	32	Altura	20
	Nivel	0 - Nivel_0	Modo	Interruptor con texto
	Dinamizaciones\Conexión de variable			
Nombre de la propiedad	Valor de proceso	Variable	SY4 tancada	
C	Dinamizaciones\Evento			
	Nombre de evento	Conmutar ON		
	Lista de funciones\ActivarBit			
	Variable	SY1 tancada		
	Campo de texto_13			
	Tipo	Campo de texto	Nombre	Campo de texto_13
	Posición Y	628	Posición X	392
	Ancho	21	Altura	21
	Nivel	0 - Nivel_0	Fuente	Tahoma, 16px
	Texto	Y1		
D	Interruptor_3			
	Tipo	Interruptor	Nombre	Interruptor_3
	Posición Y	636	Posición X	432
	Ancho	32	Altura	20
	Nivel	0 - Nivel_0	Modo	Interruptor con texto
	Dinamizaciones\Conexión de variable			
	Nombre de la propiedad	Valor de proceso	Variable	SY1 tancada
	Dinamizaciones\Evento			
	Nombre de evento	Conmutar ON		
	Lista de funciones\ActivarBit			
Variable	SY1 tancada			
E	Campo de texto_14			
	Tipo	Campo de texto	Nombre	Campo de texto_14
	Posición Y	628	Posición X	766
	Ancho	21	Altura	21
	Nivel	0 - Nivel_0	Fuente	Tahoma, 16px
	Texto	Y4		
F	Owner	Project name Mesclador modular TFC		Date 03/06/2013
	Operator	Project Path C:\Users\Crispeta\Documents\Automation\Mesclador modular TFC		
		Location		
	Designed By	Description 1st		
	Checked By	Description 2nd	Language es-ES	
	Approved By	1st View	Version	Sheet 9 - 21

	1	2	3	4
A	Interruptor_6			
	Tipo	Interruptor	Nombre	Interruptor_6
	Posición Y	235	Posición X	232
	Ancho	32	Altura	20
	Nivel	0 - Nivel_0	Modo	Interruptor con texto
	Dinamizaciones\Conexión de variable			
	Nombre de la propiedad	Valor de proceso	Variable	SY9 tancada
	Dinamizaciones\Evento			
	Nombre de evento	Conmutar ON		
	Lista de funciones\ActivarBit			
B	Variable	SY1 tancada		
	Campo de texto_15			
	Tipo	Campo de texto	Nombre	Campo de texto_15
	Posición Y	603	Posición X	906
	Ancho	30	Altura	21
	Nivel	0 - Nivel_0	Fuente	Tahoma, 16px
	Texto	Y11		
	Interruptor_7			
	Tipo	Interruptor	Nombre	Interruptor_7
	Posición Y	611	Posición X	946
C	Ancho	32	Altura	20
	Nivel	0 - Nivel_0	Modo	Interruptor con texto
	Dinamizaciones\Evento			
	Nombre de evento	Conmutar ON		
	Lista de funciones\ActivarBit			
	Variable	SY1 tancada		
	Dinamizaciones\Conexión de variable			
	Nombre de la propiedad	Valor de proceso	Variable	SY11 tancada
	Campo de texto_16			
	Tipo	Campo de texto	Nombre	Campo de texto_16
D	Posición Y	235	Posición X	206
	Ancho	21	Altura	21
	Nivel	0 - Nivel_0	Fuente	Tahoma, 16px
	Texto	Y9		
	Rectángulo_2			
	Tipo	Rectángulo	Nombre	Rectángulo_2
	Posición Y	675	Posición X	618
	Ancho	283	Altura	85
	Nivel	10 - confirmacio Xarop	Color Fondo	182; 255; 186
	Color Borde	0; 145; 8		
E				
F	Owner	Project name Mesclador modular TFC		Date 03/06/2013
	Operator	Project Path C:\Users\Crispeta\Documents\Automation\Mesclador modular TFC		
		Location		
	Designed By	Description 1st		
	Checked By	Description 2nd	Language es-ES	
	Approved By	1st View	Version	Sheet 9 - 22

	1	2	3	4	
A	Dinamizaciones\Visibilidad				
	Variable - Ciclo	confirmacio produccio -	Tipo de datos	Rango	
	Rango de inicio	1	Rango final	1	
	Visibilidad	Visible			
B	Campo de texto_17				
	Tipo	Campo de texto	Nombre	Campo de texto_17	
	Posición Y	677	Posición X	619	
	Ancho	253	Altura	24	
	Nivel	10 - confirmacio Xarop	Fuente	Tahoma, 16px, style=Bold	
	Texto	CONFIRMACIÓ PRODUCCIO			
	Dinamizaciones\Visibilidad				
	Variable - Ciclo	confirmacio produccio -	Tipo de datos	Rango	
	Rango de inicio	1	Rango final	1	
	Visibilidad	Visible			
	C	Botón_14			
		Tipo	Botón	Nombre	Botón_14
Posición Y		722	Posición X	653	
Ancho		64	Altura	24	
Modo		Texto	Texto OFF	OK	
Texto ON		OK			
Dinamizaciones\Evento					
Nombre de evento		Hacer clic			
Lista de funciones\ActivarBit					
Variable		BOTO OK PRODUCCIO			
Lista de funciones\DesactivarBit					
Variable		confirmacio produccio	Variable	veure boto produccio	
D	Dinamizaciones\Visibilidad				
	Variable - Ciclo	confirmacio produccio -	Tipo de datos	Rango	
	Rango de inicio	1	Rango final	1	
	Visibilidad	Visible			
	Botón_15				
	Tipo	Botón	Nombre	Botón_15	
	Posición Y	722	Posición X	788	
	Ancho	62	Altura	24	
	Modo	Texto	Texto OFF	NO	
	Texto ON	Text			
	E	Dinamizaciones\Visibilidad			
		Variable - Ciclo	confirmacio produccio -	Tipo de datos	Rango
Rango de inicio		1	Rango final	1	
Visibilidad		Visible			
Dinamizaciones\Evento					
Nombre de evento		Hacer clic			
Lista de funciones\DesactivarBit					
Variable		confirmacio produccio	Variable	PRODUCCIO	
F		Owner	Project name Mesclador modular TFC		Date 03/06/2013
	Operator	Project Path C:\Users\Crispeta\Documents\Automation\Mesclador modular TFC			
		Location			
	Designed By	Description 1st			
	Checked By	Description 2nd	Language es-ES		
	Approved By	1st View	Version	Sheet 9 - 23	

	1	2	3	4
A	Botón_16			
	Tipo	Botón	Nombre	Botón_16
	Posición Y	676	Posición X	872
	Ancho	26	Altura	25
	Modo	Retroaviso con texto	Texto OFF	X
	Texto ON	Text		
	Dinamizaciones\Visibilidad			
	Variable - Ciclo	confirmacio produccio -	Tipo de datos	Rango
	Rango de inicio	1	Rango final	1
	Visibilidad	Visible		
B	Dinamizaciones\Evento			
	Nombre de evento	Hacer clic		
	Lista de funciones\DesactivarBit			
	Variable	confirmacio produccio		
C	Agitador_1			
	Tipo	Visor de gráficos	Nombre	Agitador_1
	Posición Y	388	Posición X	287
	Ancho	86	Altura	95
	Nivel	2 - Nivel_2	Gráfico	Gráfico_6
	Dinamizaciones\Apariencia			
	Variable - Ciclo	Mag -	Tipo de datos	Binario
	Rango	0..0	Color de primer plano	0; 0; 0
	Color de fondo	0; 255; 31	Parpadeo	Sí
	Dinamizaciones\Visibilidad			
	Variable - Ciclo	Mag -	Tipo de datos	Rango
	Rango de inicio	1	Rango final	1
	Visibilidad	Visible		
	D	Botón_18		
Tipo		Botón	Nombre	Botón_18
Posición Y		723	Posición X	248
Ancho		64	Altura	24
Modo		Texto	Texto OFF	OK
Texto ON		OK		
Dinamizaciones\Visibilidad				
Variable - Ciclo		confirmacio nova preparacio -	Tipo de datos	Rango
Rango de inicio		1	Rango final	1
Visibilidad		Visible		
E	Dinamizaciones\Evento			
	Nombre de evento	Hacer clic		
	Lista de funciones\ActivarBit			
	Variable	BOTO OK NOVA PREPARACIO		
	Lista de funciones\DesactivarBit			
	Variable	confirmacio nova preparacio	Variable	veure boto nova preparacio
F	Owner	Project name Mesclador modular TFC		Date 03/06/2013
	Operator	Project Path C:\Users\Crispeta\Documents\Automation\Mesclador modular TFC		
		Location		
	Designed By	Description 1st		
	Checked By	Description 2nd	Language es-ES	
	Approved By	1st View	Version	Sheet 9 - 24

	1	2	3	4																	
A	Botón_19																				
	<table border="1"> <tr><td>Tipo</td><td>Botón</td></tr> <tr><td>Posición Y</td><td>723</td></tr> <tr><td>Ancho</td><td>62</td></tr> <tr><td>Modo</td><td>Texto</td></tr> <tr><td>Texto ON</td><td>Text</td></tr> </table>	Tipo	Botón	Posición Y	723	Ancho	62	Modo	Texto	Texto ON	Text	<table border="1"> <tr><td>Nombre</td><td>Botón_19</td></tr> <tr><td>Posición X</td><td>411</td></tr> <tr><td>Altura</td><td>24</td></tr> <tr><td>Texto OFF</td><td>NO</td></tr> </table>	Nombre	Botón_19	Posición X	411	Altura	24	Texto OFF	NO	
Tipo	Botón																				
Posición Y	723																				
Ancho	62																				
Modo	Texto																				
Texto ON	Text																				
Nombre	Botón_19																				
Posición X	411																				
Altura	24																				
Texto OFF	NO																				
B	Dinamizaciones\Evento																				
	Nombre de evento Hacer clic																				
B	Lista de funciones\DesactivarBit																				
	Variable confirmacio nova preparacio		Variable Nova preparacio																		
B	Lista de funciones\ActivarBit																				
	Variable NO nova prepracio																				
B	Dinamizaciones\Visibilidad																				
	Variable - Ciclo confirmacio nova preparacio -		Tipo de datos Rango																		
B	Rango de inicio 1		Rango final 1																		
	Visibilidad Visible																				
C	Botón_20																				
	<table border="1"> <tr><td>Tipo</td><td>Botón</td></tr> <tr><td>Posición Y</td><td>675</td></tr> <tr><td>Ancho</td><td>26</td></tr> <tr><td>Modo</td><td>Texto</td></tr> <tr><td>Texto ON</td><td>Text</td></tr> </table>	Tipo	Botón	Posición Y	675	Ancho	26	Modo	Texto	Texto ON	Text	<table border="1"> <tr><td>Nombre</td><td>Botón_20</td></tr> <tr><td>Posición X</td><td>521</td></tr> <tr><td>Altura</td><td>25</td></tr> <tr><td>Texto OFF</td><td>X</td></tr> </table>	Nombre	Botón_20	Posición X	521	Altura	25	Texto OFF	X	
Tipo	Botón																				
Posición Y	675																				
Ancho	26																				
Modo	Texto																				
Texto ON	Text																				
Nombre	Botón_20																				
Posición X	521																				
Altura	25																				
Texto OFF	X																				
C	Dinamizaciones\Evento																				
	Nombre de evento Hacer clic																				
C	Lista de funciones\DesactivarBit																				
	Variable confirmacio nova preparacio																				
C	Dinamizaciones\Visibilidad																				
	Variable - Ciclo confirmacio nova preparacio -		Tipo de datos Rango																		
C	Rango de inicio 1		Rango final 1																		
	Visibilidad Visible																				
D	Campo de texto_18																				
	<table border="1"> <tr><td>Tipo</td><td>Campo de texto</td></tr> <tr><td>Posición Y</td><td>677</td></tr> <tr><td>Ancho</td><td>294</td></tr> <tr><td>Nivel</td><td>10 - confirmacio Xarop</td></tr> <tr><td>Texto</td><td>CONFIRMACIÓ NOVA PREPARACIÓ</td></tr> </table>	Tipo	Campo de texto	Posición Y	677	Ancho	294	Nivel	10 - confirmacio Xarop	Texto	CONFIRMACIÓ NOVA PREPARACIÓ	<table border="1"> <tr><td>Nombre</td><td>Campo de texto_18</td></tr> <tr><td>Posición X</td><td>227</td></tr> <tr><td>Altura</td><td>24</td></tr> <tr><td>Fuente</td><td>Tahoma, 16px, style=Bold</td></tr> </table>	Nombre	Campo de texto_18	Posición X	227	Altura	24	Fuente	Tahoma, 16px, style=Bold	
Tipo	Campo de texto																				
Posición Y	677																				
Ancho	294																				
Nivel	10 - confirmacio Xarop																				
Texto	CONFIRMACIÓ NOVA PREPARACIÓ																				
Nombre	Campo de texto_18																				
Posición X	227																				
Altura	24																				
Fuente	Tahoma, 16px, style=Bold																				
D	Dinamizaciones\Visibilidad																				
	Variable - Ciclo confirmacio nova preparacio -		Tipo de datos Rango																		
D	Rango de inicio 1		Rango final 1																		
	Visibilidad Visible																				
E	Rectángulo_12																				
	<table border="1"> <tr><td>Tipo</td><td>Rectángulo</td></tr> <tr><td>Posición Y</td><td>675</td></tr> <tr><td>Ancho</td><td>322</td></tr> </table>	Tipo	Rectángulo	Posición Y	675	Ancho	322	<table border="1"> <tr><td>Nombre</td><td>Rectángulo_12</td></tr> <tr><td>Posición X</td><td>225</td></tr> <tr><td>Altura</td><td>85</td></tr> </table>	Nombre	Rectángulo_12	Posición X	225	Altura	85							
Tipo	Rectángulo																				
Posición Y	675																				
Ancho	322																				
Nombre	Rectángulo_12																				
Posición X	225																				
Altura	85																				
F	Owner		Project name Mesclador modular TFC																		
	Operator		Date 03/06/2013																		
F			Project Path C:\Users\Crispeta\Documents\Automation\Mesclador modular TFC																		
			Location																		
F	Designed By		Description 1st																		
	Checked By		Description 2nd																		
F	Approved By		Language es-ES																		
			Version																		
		1st View		Sheet 9 - 25																	

	1	2	3	4		
A	Nivel		10 - confirmacio Xarop	Color Fondo	182; 145; 227	
	Color Borde		145; 0; 136			
	Dinamizaciones\Visibilidad					
	Variable - Ciclo		confirmacio nova preparacio -	Tipo de datos	Rango	
	Rango de inicio		1	Rango final	1	
	Visibilidad		Visible			
B	Campo de texto_19					
	Tipo		Campo de texto	Nombre	Campo de texto_19	
	Posición Y		112	Posición X	561	
	Ancho		367	Altura	25	
	Nivel		0 - Nivel_0	Fuente	Tahoma, 16px, style=Bold	
	Texto		XAROP APUNT PER SERVIR A PRO-DUCCIÓ			
	Dinamizaciones\Visibilidad					
	Variable - Ciclo		xarop preparat -	Tipo de datos	Rango	
	Rango de inicio		1	Rango final	1	
	Visibilidad		Visible			
	Línea_2					
	C	Tipo		Línea	Nombre	Línea_2
Posición Y		546	Posición X	329		
Ancho		1	Altura	34		
Nivel		2 - Nivel_2	Color	109; 109; 109		
Grosor de línea		10				
Dinamizaciones\Visibilidad						
Variable - Ciclo		B1 -	Tipo de datos	Rango		
Rango de inicio		1	Rango final	1		
Visibilidad		Visible				
Dinamizaciones\Apariencia						
D		Variable - Ciclo		B1 -	Tipo de datos	Rango
		Rango		0..0	Color de primer plano	109; 109; 109
	Color de fondo		255; 255; 255	Parpadeo	No	
	Rango		1..1	Color de primer plano	0; 255; 223	
	Color de fondo		255; 255; 255	Parpadeo	No	
	Línea_5					
	Tipo		Línea	Nombre	Línea_5	
	Posición Y		516	Posición X	733	
	Ancho		0	Altura	23	
	Nivel		2 - Nivel_2	Color	109; 109; 109	
	Grosor de línea		10			
	E	Dinamizaciones\Visibilidad				
Variable - Ciclo		B2 -	Tipo de datos	Rango		
Rango de inicio		1	Rango final	1		
Visibilidad		Visible				
Dinamizaciones\Apariencia						
Variable - Ciclo		B2 -	Tipo de datos	Rango		
Owner						
Project name		Mesclador modular TFC	Date	03/06/2013		
Operator		Project Path C:\Users\Crispeta\Documents\Automation\Mesclador modular TFC				
Designed By		Location				
Checked By		Description 1st				
F		Approved By		Description 2nd		Language
	1st View		Version		Sheet 9 - 26	

	1	2	3	4
A	Rango	1..1	Color de primer plano	0; 255; 223
	Color de fondo	255; 255; 255	Parpadeo	No
B	Botón_1			
	Tipo	Botón	Nombre	Botón_1
	Posición Y	709	Posición X	455
	Ancho	241	Altura	42
	Modo	Texto	Texto OFF	FI PREPARACIÓ DE XAROP
	Texto ON	Text		
	Dinamizaciones\Evento			
	Nombre de evento	Pulsar		
	Lista de funciones\ActivarBit			
	Variable	FI PREPARACIO		
	Lista de funciones\DesactivarBit			
	Variable	veure fi preparacio	Variable	Preparació Xarop
	Lista de funciones\ActivarImagen			
	Nombre de imagen	INICIAL	Número de objeto	3
	Dinamizaciones\Visibilidad			
Variable - Ciclo	veure fi preparacio -	Tipo de datos	Rango	
Rango de inicio	1	Rango final	1	
Visibilidad	Visible			
C				
D				
E				
F	Owner	Project name Mesclador modular TFC		Date 03/06/2013
	Operator	Project Path C:\Users\Crispeta\Documents\Automation\Mesclador modular TFC		
		Location		
	Designed By	Description 1st		
	Checked By	Description 2nd	Language es-ES	
	Approved By	1st View	Version	Sheet 9 - 27

1

2

3

4

A

HMI_2 [TP1500 Basic PN]

Administración de imágenes

B

C

D

E

F

Owner	Project name	Mesclador modular TFC	Date	03/06/2013
Operator	Project Path	C:\Users\Crispeta\Documents\Automation\Mesclador modular TFC		
	Location			
Designed By	Description 1st			
Checked By	Description 2nd	Language	es-ES	
Approved By	1st View	Version	Sheet 10 - 1	

A

HMI_2 [TP1500 Basic PN] / Administración de imágenes / Plantillas

Plantilla_1

Copia impresa de Plantilla_1

SIEMENS
SIMATIC HMI

HOME

31/12/2000
10:59:59

3

2

1

D

Nombre	Plantilla_1	Nivel activo	0
--------	-------------	--------------	---

Plantilla_

Tipo	Botón	Nombre	Plantilla_
Posición Y	707	Posición X	943
Ancho	79	Altura	59
Modo	Gráfico	Texto OFF	ExitRuntime
Texto ON	ExitRuntime		

Dinamizaciones\Evento	
Nombre de evento	Soltar
Lista de funciones\PararRuntime	
Modo	Runtime

E

F

Owner	Project name	Mesclador modular TFC	Date	03/06/2013
Operator	Project Path	C:\Users\Crispeta\Documents\Automation\Mesclador modular TFC		
	Location			
Designed By	Description 1st			
Checked By	Description 2nd	Language	es-ES	
Approved By	1st View	Version	Sheet 11 - 1	

	1	2	3	4
A	Plantilla_10			
	Tipo	Botón	Nombre	Plantilla_10
	Posición Y	707	Posición X	87
	Ancho	79	Altura	59
	Modo	Gráfico	Texto OFF	Login
	Texto ON	Login		
	Dinamizaciones\Evento			
	Nombre de evento	Soltar		
	Plantilla_11			
	B	Tipo	Botón	Nombre
Posición Y		707	Posición X	1
Ancho		79	Altura	59
Modo		Gráfico	Texto OFF	NavigateHome
Texto ON		NavigateHome		
Dinamizaciones\Evento				
Nombre de evento		Soltar		
Lista de funciones\ActivarImagen				
Nombre de imagen		INICIAL	Número de objeto	3
C		Imagen_campo_ES_simbólico		
	Tipo	Campo ES simbólico	Nombre	Imagen_campo_ES_simbólico
	Posición Y	11	Posición X	109
	Ancho	808	Altura	35
	Nivel	0 - Nivel_0	Modo	Entrada/salida
	Fuente	Tahoma, 24px	Lista de textos	Nombre_imagen_lista_texto
	Dinamizaciones\Conexión de variable			
	Nombre de la propiedad	Valor de proceso	Variable	Número_imagen_variable
	Plantilla_22			
	D	Tipo	Campo de fecha y hora	Nombre
Posición Y		30	Posición X	919
Ancho		105	Altura	30
Fuente		Tahoma, 16px	Modo	Salida
Plantilla_23				
Tipo		Campo de fecha y hora	Nombre	Plantilla_23
Posición Y		0	Posición X	919
Ancho		105	Altura	30
Fuente		Tahoma, 16px	Modo	Salida
E		Logotipo		
	Tipo	Visor de gráficos	Nombre	Logotipo
	Posición Y	0	Posición X	0
	Ancho	107	Altura	60
	F	Owner	Project name Mesclador modular TFC	
Operator		Project Path C:\Users\Crispeta\Documents\Automation\Mesclador modular TFC		
		Location		
Designed By		Description 1st		
Checked By		Description 2nd	Language es-ES	
Approved By		1st View	Version	Sheet 11 - 2

	1	2	3	4
A	Nivel0 - Nivel_0		GráficoLogotipo de HMI_2	
B				
C				
D				
E				
F	Owner		Project name Mesclador modular TFC	
	Operator		Date 03/06/2013	
			Project PathC:\Users\Crispeta\Documents\Automation\Mesclador modular TFC	
			Location	
	Designed By		Description 1st	
	Checked By		Description 2nd	
	Approved By		Language es-ES	
			Version	
			Sheet 11 - 3	

HMI_2 [TP1500 Basic PN] / Administración de imágenes / Plantillas

Plantilla_2

Copia impresa de Plantilla_2

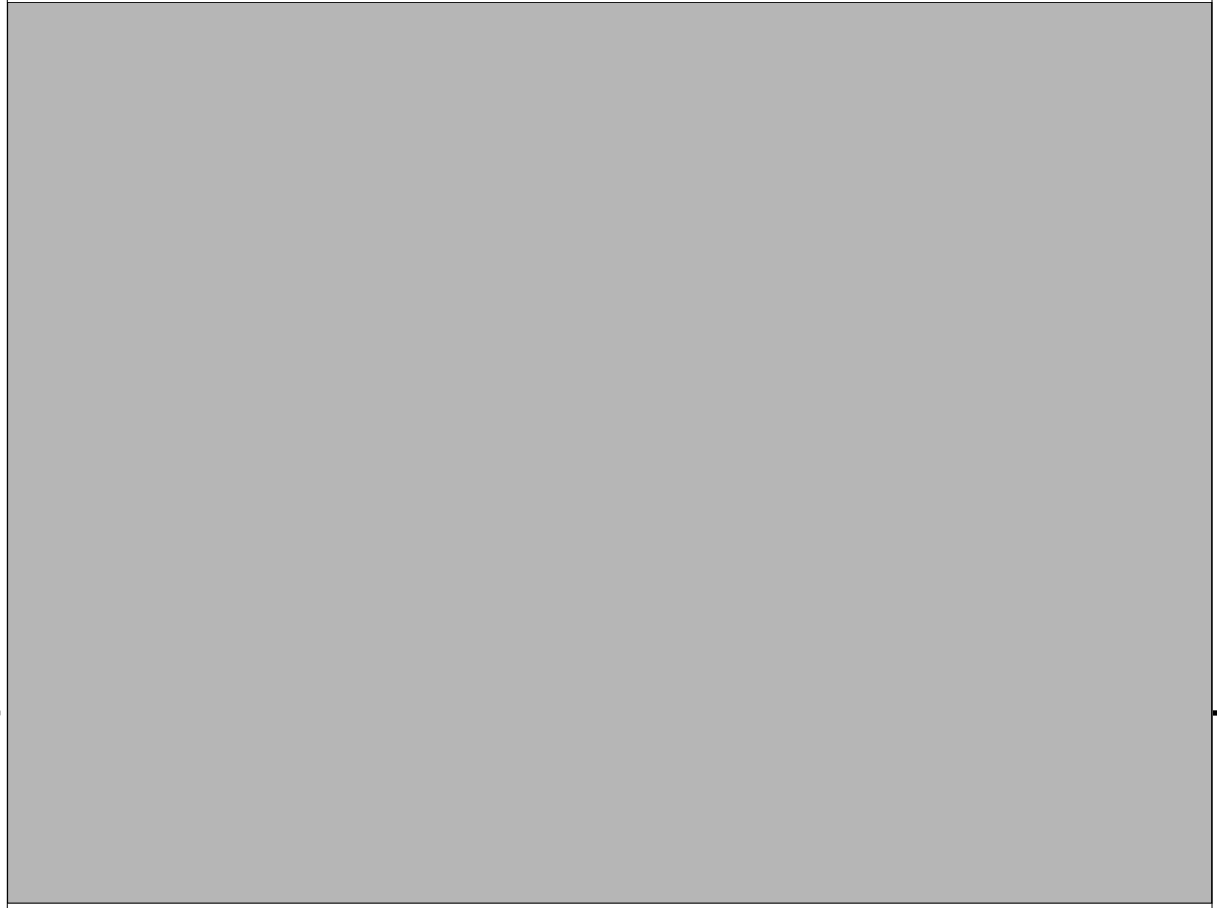

Nombre	Plantilla_2	Nivel activo	0
--------	-------------	--------------	---

Owner	Project name Mesclador modular TFC		Date 03/06/2013
	Project Path C:\Users\Crispeta\Documents\Automation\Mesclador modular TFC		
Operator	Location		
	Description 1st		
Designed By	Description 2nd		Language es-ES
Checked By	1st View	Version	Sheet 12 - 1
Approved By			

1

2

3

4

A

HMI_2 [TP1500 Basic PN] / Administración de imágenes / Plantillas

Plantilla_3

Copia impresa de Plantilla_3

B

C

D

E

F



Nombre	Plantilla_3	Nivel activo	0
--------	-------------	--------------	---

Owner	Project name Mesclador modular TFC		Date 03/06/2013
	Project Path C:\Users\Crispeta\Documents\Automation\Mesclador modular TFC		
	Location		
Operator			
Designed By	Description 1st		
Checked By	Description 2nd	Language es-ES	
Approved By	1st View	Version	Sheet 13 - 1

HMI_2 [TP1500 Basic PN] / Administración de imágenes

Imagen general

Copia impresa de Imagen general

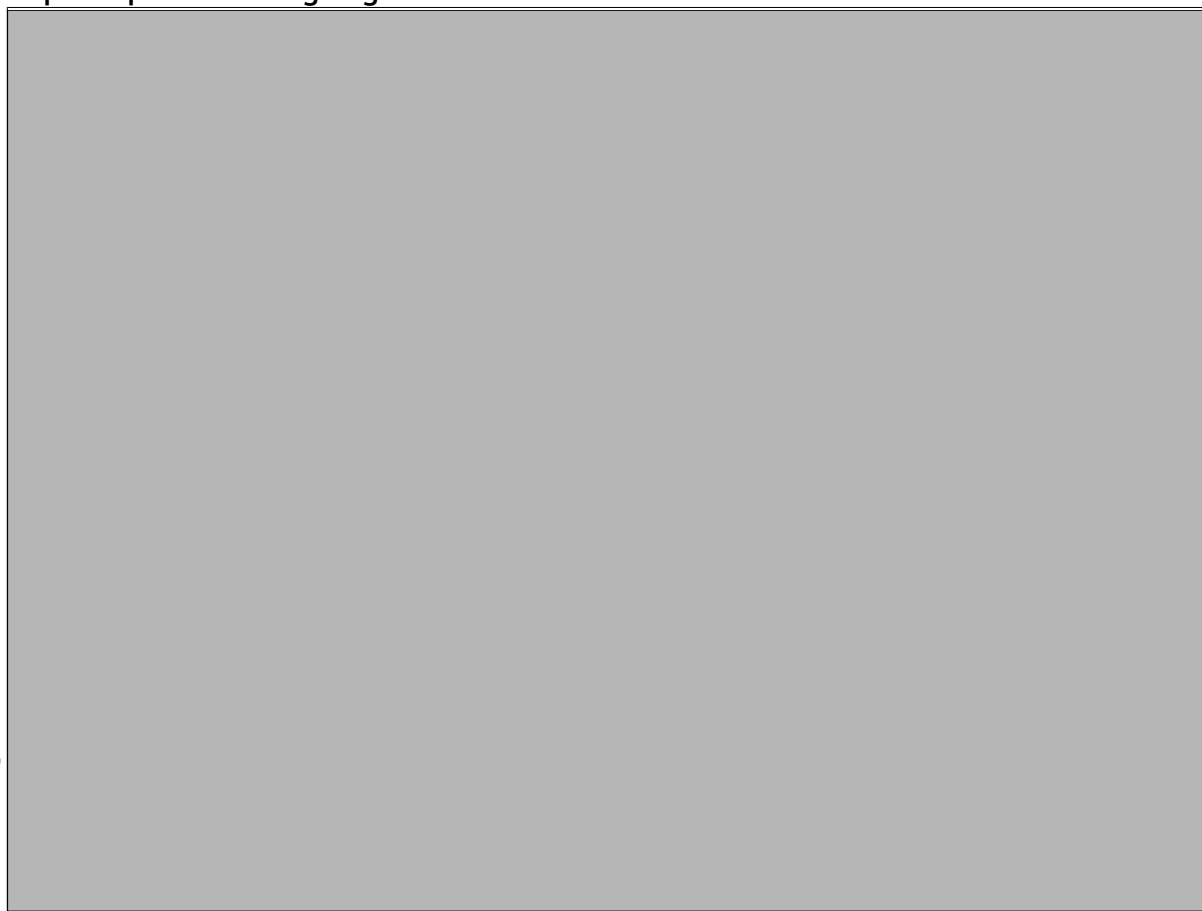

Nombre	Imagen general	Color Fondo	182; 182; 182
Color Cuadrícula	0; 0; 0		

Owner	Project name Mesclador modular TFC		Date 03/06/2013
	Project Path C:\Users\Crispeta\Documents\Automation\Mesclador modular TFC		
Operator	Location		
	Description 1st		
Designed By	Description 2nd		Language es-ES
Checked By	1st View	Version	Sheet 14 - 1
Approved By			

HMI_2 [TP1500 Basic PN] / Variables HMI

Tabla de variables estándar [136]

B1

Nombre	B1	Dirección	%Q0.1
Conexión	Conexión_HMI_2	Tipo de datos	Bool
Longitud	1		

B2

Nombre	B2	Dirección	%Q0.2
Conexión	Conexión_HMI_2	Tipo de datos	Bool
Longitud	1		

B3

Nombre	B3	Dirección	%Q0.3
Conexión	Conexión_HMI_2	Tipo de datos	Bool
Longitud	1		

Boto ingredients

Nombre	Boto ingredients	Dirección	%M1.4
Conexión	Conexión_HMI_2	Tipo de datos	Bool
Longitud	1		

BOTO OK

Nombre	BOTO OK	Dirección	%M4.0
Conexión	Conexión_HMI_2	Tipo de datos	Bool
Longitud	1		

BOTO OK NOVA PREPARACIO

Nombre	BOTO OK NOVA PREPARACIO	Dirección	%M2.0
Conexión	Conexión_HMI_2	Tipo de datos	Bool
Longitud	1		

BOTO OK PRODUCCIO

Nombre	BOTO OK PRODUCCIO	Dirección	%M1.5
Conexión	Conexión_HMI_2	Tipo de datos	Bool
Longitud	1		

confirmacio

Nombre	confirmacio	Dirección	
Conexión		Tipo de datos	Bool
Longitud	1		

confirmacio nova preparacio

Nombre	confirmacio nova preparacio	Dirección	
--------	-----------------------------	-----------	--

Owner	Project name	Mesclador modular TFC	Date	03/06/2013
Operator	Project Path	C:\Users\Crispetal\Documents\Automation\Mesclador modular TFC		
Designed By	Description 1st			
Checked By	Description 2nd	Language	es-ES	
Approved By	1st View	Version	Sheet 15 - 1	

	1	2	3	4																																									
A	<table border="1"> <tr> <td>Conexión</td> <td></td> <td>Tipo de datos</td> <td>Bool</td> </tr> <tr> <td>Longitud</td> <td>1</td> <td></td> <td></td> </tr> </table>		Conexión		Tipo de datos	Bool	Longitud	1																																					
	Conexión		Tipo de datos	Bool																																									
	Longitud	1																																											
confirmacio produccio																																													
B	<table border="1"> <tr> <td>Nombre</td> <td>confirmacio produccio</td> <td>Dirección</td> <td></td> </tr> <tr> <td>Conexión</td> <td></td> <td>Tipo de datos</td> <td>Bool</td> </tr> <tr> <td>Longitud</td> <td>1</td> <td></td> <td></td> </tr> </table>		Nombre	confirmacio produccio	Dirección		Conexión		Tipo de datos	Bool	Longitud	1																																	
	Nombre	confirmacio produccio	Dirección																																										
	Conexión		Tipo de datos	Bool																																									
Longitud	1																																												
confirmacio xarop																																													
C	<table border="1"> <tr> <td>Nombre</td> <td>confirmacio xarop</td> <td>Dirección</td> <td></td> </tr> <tr> <td>Conexión</td> <td></td> <td>Tipo de datos</td> <td>Bool</td> </tr> <tr> <td>Longitud</td> <td>1</td> <td></td> <td></td> </tr> </table>		Nombre	confirmacio xarop	Dirección		Conexión		Tipo de datos	Bool	Longitud	1																																	
	Nombre	confirmacio xarop	Dirección																																										
	Conexión		Tipo de datos	Bool																																									
Longitud	1																																												
consigna temperatura 1																																													
D	<table border="1"> <tr> <td>Nombre</td> <td>consigna temperatura 1</td> <td>Dirección</td> <td>%MD64</td> </tr> <tr> <td>Conexión</td> <td>Conexión_HMI_2</td> <td>Tipo de datos</td> <td>Time</td> </tr> <tr> <td>Longitud</td> <td>4</td> <td></td> <td></td> </tr> </table>		Nombre	consigna temperatura 1	Dirección	%MD64	Conexión	Conexión_HMI_2	Tipo de datos	Time	Longitud	4																																	
	Nombre	consigna temperatura 1	Dirección	%MD64																																									
	Conexión	Conexión_HMI_2	Tipo de datos	Time																																									
Longitud	4																																												
Contador DF																																													
E	<table border="1"> <tr> <td>Nombre</td> <td>Contador DF</td> <td>Dirección</td> <td>%MD24</td> </tr> <tr> <td>Conexión</td> <td>Conexión_HMI_2</td> <td>Tipo de datos</td> <td>Time</td> </tr> <tr> <td>Longitud</td> <td>4</td> <td></td> <td></td> </tr> </table>		Nombre	Contador DF	Dirección	%MD24	Conexión	Conexión_HMI_2	Tipo de datos	Time	Longitud	4																																	
	Nombre	Contador DF	Dirección	%MD24																																									
	Conexión	Conexión_HMI_2	Tipo de datos	Time																																									
Longitud	4																																												
emplenat mixer																																													
F	<table border="1"> <tr> <td>Nombre</td> <td>emplenat mixer</td> <td>Dirección</td> <td></td> </tr> <tr> <td>Conexión</td> <td></td> <td>Tipo de datos</td> <td>Int</td> </tr> <tr> <td>Longitud</td> <td>2</td> <td></td> <td></td> </tr> </table>		Nombre	emplenat mixer	Dirección		Conexión		Tipo de datos	Int	Longitud	2																																	
	Nombre	emplenat mixer	Dirección																																										
	Conexión		Tipo de datos	Int																																									
Longitud	2																																												
emplenat premix																																													
G	<table border="1"> <tr> <td>Nombre</td> <td>emplenat premix</td> <td>Dirección</td> <td></td> </tr> <tr> <td>Conexión</td> <td></td> <td>Tipo de datos</td> <td>UInt</td> </tr> <tr> <td>Longitud</td> <td>2</td> <td></td> <td></td> </tr> </table>		Nombre	emplenat premix	Dirección		Conexión		Tipo de datos	UInt	Longitud	2																																	
	Nombre	emplenat premix	Dirección																																										
	Conexión		Tipo de datos	UInt																																									
Longitud	2																																												
Esbandit																																													
H	<table border="1"> <tr> <td>Nombre</td> <td>Esbandit</td> <td>Dirección</td> <td>%M0.4</td> </tr> <tr> <td>Conexión</td> <td>Conexión_HMI_2</td> <td>Tipo de datos</td> <td>Bool</td> </tr> <tr> <td>Longitud</td> <td>1</td> <td></td> <td></td> </tr> </table>		Nombre	Esbandit	Dirección	%M0.4	Conexión	Conexión_HMI_2	Tipo de datos	Bool	Longitud	1																																	
	Nombre	Esbandit	Dirección	%M0.4																																									
	Conexión	Conexión_HMI_2	Tipo de datos	Bool																																									
Longitud	1																																												
fi netejacip																																													
I	<table border="1"> <tr> <td>Nombre</td> <td>fi netejacip</td> <td>Dirección</td> <td>%M0.7</td> </tr> <tr> <td>Conexión</td> <td>Conexión_HMI_2</td> <td>Tipo de datos</td> <td>Bool</td> </tr> <tr> <td>Longitud</td> <td>1</td> <td></td> <td></td> </tr> </table>		Nombre	fi netejacip	Dirección	%M0.7	Conexión	Conexión_HMI_2	Tipo de datos	Bool	Longitud	1																																	
	Nombre	fi netejacip	Dirección	%M0.7																																									
	Conexión	Conexión_HMI_2	Tipo de datos	Bool																																									
Longitud	1																																												
FI PREPARACIO																																													
J	<table border="1"> <tr> <td>Nombre</td> <td>FI PREPARACIO</td> <td>Dirección</td> <td>%M2.5</td> </tr> <tr> <td>Conexión</td> <td>Conexión_HMI_2</td> <td>Tipo de datos</td> <td>Bool</td> </tr> <tr> <td>Longitud</td> <td>1</td> <td></td> <td></td> </tr> </table>		Nombre	FI PREPARACIO	Dirección	%M2.5	Conexión	Conexión_HMI_2	Tipo de datos	Bool	Longitud	1																																	
	Nombre	FI PREPARACIO	Dirección	%M2.5																																									
	Conexión	Conexión_HMI_2	Tipo de datos	Bool																																									
Longitud	1																																												
<table border="1"> <tr> <td rowspan="2">Owner</td> <td colspan="2">Project name</td> <td colspan="2">Mesclador modular TFC</td> <td>Date</td> <td>03/06/2013</td> </tr> <tr> <td colspan="5">Project Path C:\Users\Crispeta\Documents\Automation\Mesclador modular TFC</td> </tr> <tr> <td rowspan="2">Operator</td> <td colspan="5">Location</td> </tr> <tr> <td colspan="5">Description 1st</td> </tr> <tr> <td>Designed By</td> <td colspan="2">Description 2nd</td> <td colspan="2">Language</td> <td>es-ES</td> </tr> <tr> <td>Checked By</td> <td colspan="2">1st View</td> <td colspan="2">Version</td> <td>Sheet 15 - 2</td> </tr> <tr> <td>Approved By</td> <td colspan="5"></td> </tr> </table>					Owner	Project name		Mesclador modular TFC		Date	03/06/2013	Project Path C:\Users\Crispeta\Documents\Automation\Mesclador modular TFC					Operator	Location					Description 1st					Designed By	Description 2nd		Language		es-ES	Checked By	1st View		Version		Sheet 15 - 2	Approved By					
Owner	Project name		Mesclador modular TFC			Date	03/06/2013																																						
	Project Path C:\Users\Crispeta\Documents\Automation\Mesclador modular TFC																																												
Operator	Location																																												
	Description 1st																																												
Designed By	Description 2nd		Language		es-ES																																								
Checked By	1st View		Version		Sheet 15 - 2																																								
Approved By																																													

	1	2	3	4
A	HLS1			
	Nombre	HLS1	Dirección	%M1.1
	Conexión	Conexión_HMI_2	Tipo de datos	Bool
	Longitud	1		
B	HLS2			
	Nombre	HLS2	Dirección	%M1.3
	Conexión	Conexión_HMI_2	Tipo de datos	Bool
	Longitud	1		
C	INGREDIENTS			
	Nombre	INGREDIENTS	Dirección	%M2.7
	Conexión	Conexión_HMI_2	Tipo de datos	Bool
	Longitud	1		
D	LLS1			
	Nombre	LLS1	Dirección	%M1.0
	Conexión	Conexión_HMI_2	Tipo de datos	Bool
	Longitud	1		
E	LLS2			
	Nombre	LLS2	Dirección	%M1.2
	Conexión	Conexión_HMI_2	Tipo de datos	Bool
	Longitud	1		
F	Mag			
	Nombre	Mag	Dirección	%Q0.0
	Conexión	Conexión_HMI_2	Tipo de datos	Bool
	Longitud	1		
A	Marca temps agitació B2			
	Nombre	Marca temps agitació B2	Dirección	%M24.0
	Conexión	Conexión_HMI_2	Tipo de datos	Bool
	Longitud	1		
B	Marca temps contacte			
	Nombre	Marca temps contacte	Dirección	%M26.1
	Conexión	Conexión_HMI_2	Tipo de datos	Bool
	Longitud	1		
C	Marca temps MagON			
	Nombre	Marca temps MagON	Dirección	%M25.1
	Conexión	Conexión_HMI_2	Tipo de datos	Bool
	Longitud	1		
Owner		Project name Mesclador modular TFC		Date 03/06/2013
Operator		Project Path C:\Users\Crispeta\Documents\Automation\Mesclador modular TFC		
Designed By		Location		
Checked By		Description 1st		Language es-ES
Approved By		Description 2nd		Version
		1st View		Sheet 15 - 3

	1	2	3	4
A	Neteja CIP			
	Nombre	Neteja CIP	Dirección	%M5.0
	Conexión	Conexión_HMI_2	Tipo de datos	Bool
	Longitud	1		
B	nivell HLS1 temperatura			
	Nombre	nivell HLS1 temperatura	Dirección	%M3.4
	Conexión	Conexión_HMI_2	Tipo de datos	Bool
	Longitud	1		
C	nivell HLS2 temperatura			
	Nombre	nivell HLS2 temperatura	Dirección	%M3.6
	Conexión	Conexión_HMI_2	Tipo de datos	Bool
	Longitud	1		
C	nivell LLS1 temperatura			
	Nombre	nivell LLS1 temperatura	Dirección	%M3.3
	Conexión	Conexión_HMI_2	Tipo de datos	Bool
	Longitud	1		
C	nivell LLS2 temperatura			
	Nombre	nivell LLS2 temperatura	Dirección	%M3.5
	Conexión	Conexión_HMI_2	Tipo de datos	Bool
	Longitud	1		
D	NO nova prepracio			
	Nombre	NO nova prepracio	Dirección	%M2.4
	Conexión	Conexión_HMI_2	Tipo de datos	Bool
	Longitud	1		
D	Nova preparacio			
	Nombre	Nova preparacio	Dirección	%M5.3
	Conexión	Conexión_HMI_2	Tipo de datos	Bool
	Longitud	1		
E	Número_imagen_variable			
	Nombre	Número_imagen_variable	Dirección	
	Conexión		Tipo de datos	UInt
	Longitud	2		
E	Dinamizaciones\Evento			
	Nombre de evento	Cambio de valor		
	Lista de funciones\ActivarImagenConNúmero			
	Número de imagen	Número_imagen_variable	Número de objeto	0
F	opcions neteja			
	Nombre	opcions neteja	Dirección	%M3.1
F	Owner	Project name Mesclador modular TFC		Date 03/06/2013
	Operator	Project Path C:\Users\Crispeta\Documents\Automation\Mesclador modular TFC		
		Location		
	Designed By	Description 1st		
	Checked By	Description 2nd	Language es-ES	
	Approved By	1st View	Version	Sheet 15 - 4

	1	2	3	4										
A	<table border="1"> <tr> <td>Conexión</td> <td>Conexión_HMI_2</td> </tr> <tr> <td>Longitud</td> <td>1</td> </tr> </table>		Conexión	Conexión_HMI_2	Longitud	1	<table border="1"> <tr> <td>Tipo de datos</td> <td>Bool</td> </tr> </table>		Tipo de datos	Bool				
	Conexión	Conexión_HMI_2												
	Longitud	1												
Tipo de datos	Bool													
opcions receptes														
<table border="1"> <tr> <td>Nombre</td> <td>opcions receptes</td> </tr> <tr> <td>Conexión</td> <td>Conexión_HMI_2</td> </tr> <tr> <td>Longitud</td> <td>1</td> </tr> </table>		Nombre	opcions receptes	Conexión	Conexión_HMI_2	Longitud	1	<table border="1"> <tr> <td>Dirección</td> <td>%M3.0</td> </tr> <tr> <td>Tipo de datos</td> <td>Bool</td> </tr> </table>		Dirección	%M3.0	Tipo de datos	Bool	
Nombre	opcions receptes													
Conexión	Conexión_HMI_2													
Longitud	1													
Dirección	%M3.0													
Tipo de datos	Bool													
B	<table border="1"> <tr> <td>Nombre</td> <td>pantalla CIP</td> </tr> <tr> <td>Conexión</td> <td>Conexión_HMI_2</td> </tr> <tr> <td>Longitud</td> <td>2</td> </tr> </table>		Nombre	pantalla CIP	Conexión	Conexión_HMI_2	Longitud	2	<table border="1"> <tr> <td>Dirección</td> <td>%DB1.DBW0</td> </tr> <tr> <td>Tipo de datos</td> <td>Int</td> </tr> </table>		Dirección	%DB1.DBW0	Tipo de datos	Int
	Nombre	pantalla CIP												
	Conexión	Conexión_HMI_2												
Longitud	2													
Dirección	%DB1.DBW0													
Tipo de datos	Int													
pantalla CIP														
C	<table border="1"> <tr> <td>Nombre</td> <td>Parametres recepta_dosis peracetic</td> </tr> <tr> <td>Conexión</td> <td>Conexión_HMI_2</td> </tr> <tr> <td>Longitud</td> <td>2</td> </tr> </table>		Nombre	Parametres recepta_dosis peracetic	Conexión	Conexión_HMI_2	Longitud	2	<table border="1"> <tr> <td>Dirección</td> <td>%DB4.DBW20</td> </tr> <tr> <td>Tipo de datos</td> <td>Int</td> </tr> </table>		Dirección	%DB4.DBW20	Tipo de datos	Int
	Nombre	Parametres recepta_dosis peracetic												
	Conexión	Conexión_HMI_2												
Longitud	2													
Dirección	%DB4.DBW20													
Tipo de datos	Int													
Parametres recepta_dosis peracetic														
C	<table border="1"> <tr> <td>Nombre</td> <td>Parametres recepta_dosis peracetic(1)</td> </tr> <tr> <td>Conexión</td> <td>Conexión_HMI_2</td> </tr> <tr> <td>Longitud</td> <td>2</td> </tr> </table>		Nombre	Parametres recepta_dosis peracetic(1)	Conexión	Conexión_HMI_2	Longitud	2	<table border="1"> <tr> <td>Dirección</td> <td>%MW48</td> </tr> <tr> <td>Tipo de datos</td> <td>Int</td> </tr> </table>		Dirección	%MW48	Tipo de datos	Int
	Nombre	Parametres recepta_dosis peracetic(1)												
	Conexión	Conexión_HMI_2												
Longitud	2													
Dirección	%MW48													
Tipo de datos	Int													
Parametres recepta_dosis peracetic(1)														
D	<table border="1"> <tr> <td>Nombre</td> <td>Parametres recepta_temperatura 1</td> </tr> <tr> <td>Conexión</td> <td>Conexión_HMI_2</td> </tr> <tr> <td>Longitud</td> <td>4</td> </tr> </table>		Nombre	Parametres recepta_temperatura 1	Conexión	Conexión_HMI_2	Longitud	4	<table border="1"> <tr> <td>Dirección</td> <td>%DB4.DBD22</td> </tr> <tr> <td>Tipo de datos</td> <td>Real</td> </tr> </table>		Dirección	%DB4.DBD22	Tipo de datos	Real
	Nombre	Parametres recepta_temperatura 1												
	Conexión	Conexión_HMI_2												
Longitud	4													
Dirección	%DB4.DBD22													
Tipo de datos	Real													
Parametres recepta_temperatura 1														
D	<table border="1"> <tr> <td>Nombre</td> <td>Parametres recepta_temperatura 1(1)</td> </tr> <tr> <td>Conexión</td> <td>Conexión_HMI_2</td> </tr> <tr> <td>Longitud</td> <td>4</td> </tr> </table>		Nombre	Parametres recepta_temperatura 1(1)	Conexión	Conexión_HMI_2	Longitud	4	<table border="1"> <tr> <td>Dirección</td> <td>%MD52</td> </tr> <tr> <td>Tipo de datos</td> <td>Real</td> </tr> </table>		Dirección	%MD52	Tipo de datos	Real
	Nombre	Parametres recepta_temperatura 1(1)												
	Conexión	Conexión_HMI_2												
Longitud	4													
Dirección	%MD52													
Tipo de datos	Real													
Parametres recepta_temperatura 1(1)														
E	<table border="1"> <tr> <td>Nombre</td> <td>Parametres recepta_temperatura 2</td> </tr> <tr> <td>Conexión</td> <td>Conexión_HMI_2</td> </tr> <tr> <td>Longitud</td> <td>4</td> </tr> </table>		Nombre	Parametres recepta_temperatura 2	Conexión	Conexión_HMI_2	Longitud	4	<table border="1"> <tr> <td>Dirección</td> <td>%DB4.DBD68</td> </tr> <tr> <td>Tipo de datos</td> <td>Real</td> </tr> </table>		Dirección	%DB4.DBD68	Tipo de datos	Real
	Nombre	Parametres recepta_temperatura 2												
	Conexión	Conexión_HMI_2												
Longitud	4													
Dirección	%DB4.DBD68													
Tipo de datos	Real													
Parametres recepta_temperatura 2														
E	<table border="1"> <tr> <td>Nombre</td> <td>Parametres recepta_temperatura 2(1)</td> </tr> <tr> <td>Conexión</td> <td>Conexión_HMI_2</td> </tr> <tr> <td>Longitud</td> <td>4</td> </tr> </table>		Nombre	Parametres recepta_temperatura 2(1)	Conexión	Conexión_HMI_2	Longitud	4	<table border="1"> <tr> <td>Dirección</td> <td>%MD12</td> </tr> <tr> <td>Tipo de datos</td> <td>Real</td> </tr> </table>		Dirección	%MD12	Tipo de datos	Real
	Nombre	Parametres recepta_temperatura 2(1)												
	Conexión	Conexión_HMI_2												
Longitud	4													
Dirección	%MD12													
Tipo de datos	Real													
Parametres recepta_temperatura 2(1)														
F	Owner		Project name Mesclador modular TFC											
	Operator		Project Path C:\Users\Crispeta\Documents\Automation\Mesclador modular TFC											
	Designed By		Location											
	Checked By		Description 1st											
	Approved By		Description 2nd											
		Language es-ES												
		1st View												
		Version												
		Sheet 15 - 5												

	1	2	3	4
A	Parametres recepta_temps agitació B2 esbandit			
	Nombre	Parametres recepta_temps agitació B2 esbandit	Direcció	%DB4.DBD4
	Conexió	Conexió_HMI_2	Tipo de datos	Time
	Longitud	4		
B	Parametres recepta_temps agitació B2 peracetic			
	Nombre	Parametres recepta_temps agitació B2 peracetic	Direcció	%MD60
	Conexió	Conexió_HMI_2	Tipo de datos	Time
	Longitud	4		
C	Parametres recepta_temps agitació B2 peracetic(1)			
	Nombre	Parametres recepta_temps agitació B2 peracetic(1)	Direcció	%DB4.DBD30
	Conexió	Conexió_HMI_2	Tipo de datos	Time
	Longitud	4		
D	Parametres recepta_temps agitació B2 temperatura			
	Nombre	Parametres recepta_temps agitació B2 temperatura	Direcció	%MD76
	Conexió	Conexió_HMI_2	Tipo de datos	Time
	Longitud	4		
E	Parametres recepta_temps agitació B2 temperatura(1)			
	Nombre	Parametres recepta_temps agitació B2 temperatura(1)	Direcció	%DB4.DBD50
	Conexió	Conexió_HMI_2	Tipo de datos	Time
	Longitud	4		
F	Parametres recepta_temps agitació B2(1)			
	Nombre	Parametres recepta_temps agitació B2(1)	Direcció	%MD36
	Conexió	Conexió_HMI_2	Tipo de datos	Time
	Longitud	4		
F	Parametres recepta_temps agitacio mixer xarop 1			
	Nombre	Parametres recepta_temps agitacio mixer xarop 1	Direcció	%DB4.DBD88
	Conexió	Conexió_HMI_2	Tipo de datos	Time
	Longitud	4		
F	Parametres recepta_temps agitacio mixer xarop 2			
	Nombre	Parametres recepta_temps agitacio mixer xarop 2	Direcció	%DB4.DBD92
	Conexió	Conexió_HMI_2	Tipo de datos	Time
	Longitud	4		
Owner		Project name		Date
		Mesclador modular TFC		03/06/2013
Operator		Project Path		
		C:\Users\Crispeta\Documents\Automation\Mesclador modular TFC		
		Location		
Designed By		Description 1st		
Checked By		Description 2nd	Language	es-ES
Approved By		1st View	Version	Sheet 15 - 6

1

2

3

4

A

Parametres recepta_temps agitacio mixer xarop 3

Nombre	Parametres recepta_temps agitacio mixer xarop 3	Dirección	%DB4.DBD96
Conexión	Conexión_HMI_2	Tipo de datos	Time
Longitud	4		

Parametres recepta_temps agitador

Nombre	Parametres recepta_temps agitador	Dirección	%MD32
Conexión	Conexión_HMI_2	Tipo de datos	Time
Longitud	4		

B

Parametres recepta_temps agitador esbandit

Nombre	Parametres recepta_temps agitador esbandit	Dirección	%DB4.DBD0
Conexión	Conexión_HMI_2	Tipo de datos	Time
Longitud	4		

Parametres recepta_temps agitador peracetic

Nombre	Parametres recepta_temps agitador peracetic	Dirección	%MD56
Conexión	Conexión_HMI_2	Tipo de datos	Time
Longitud	4		

C

Parametres recepta_temps agitador peracetic(1)

Nombre	Parametres recepta_temps agitador peracetic(1)	Dirección	%DB4.DBD26
Conexión	Conexión_HMI_2	Tipo de datos	Time
Longitud	4		

Parametres recepta_temps agitador temperatura

Nombre	Parametres recepta_temps agitador temperatura	Dirección	%MD72
Conexión	Conexión_HMI_2	Tipo de datos	Time
Longitud	4		

D

Parametres recepta_temps agitador temperatura(1)

Nombre	Parametres recepta_temps agitador temperatura(1)	Dirección	%DB4.DBD46
Conexión	Conexión_HMI_2	Tipo de datos	Time
Longitud	4		

Parametres recepta_temps agitador xarop 1

Nombre	Parametres recepta_temps agitador xarop 1	Dirección	%DB4.DBD76
Conexión	Conexión_HMI_2	Tipo de datos	Time
Longitud	4		

E

F

Owner	Project name	Mesclador modular TFC	Date	03/06/2013
Operator	Project Path	C:\Users\Crispeta\Documents\Automation\Mesclador modular TFC		
	Location			
Designed By	Description 1st			
Checked By	Description 2nd	Language	es-ES	
Approved By	1st View	Version	Sheet 15 - 7	

	1	2	3	4
A	Parametres recepta_temps agitador xarop 2			
	Nombre	Parametres recepta_temps agitador xarop 2	Dirección	%DB4.DBD80
	Conexión	Conexión_HMI_2	Tipo de datos	Time
	Longitud	4		
B	Parametres recepta_temps agitador xarop 3			
	Nombre	Parametres recepta_temps agitador xarop 3	Dirección	%DB4.DBD84
	Conexión	Conexión_HMI_2	Tipo de datos	Time
	Longitud	4		
C	Parametres recepta_temps contacte peracetic			
	Nombre	Parametres recepta_temps contacte peracetic	Dirección	%MD24
	Conexión	Conexión_HMI_2	Tipo de datos	Time
	Longitud	4		
D	Parametres recepta_temps contacte peracetic(1)			
	Nombre	Parametres recepta_temps contacte peracetic(1)	Dirección	%DB4.DBD8
	Conexión	Conexión_HMI_2	Tipo de datos	Time
	Longitud	4		
E	Parametres recepta_temps contacte temperatura			
	Nombre	Parametres recepta_temps contacte temperatura	Dirección	%MD62
	Conexión	Conexión_HMI_2	Tipo de datos	Time
	Longitud	4		
F	Parametres recepta_temps contacte temperatura(1)			
	Nombre	Parametres recepta_temps contacte temperatura(1)	Dirección	%DB4.DBD34
	Conexión	Conexión_HMI_2	Tipo de datos	Time
	Longitud	4		
G	Parametres recepta_temps desai-guar esbandit			
	Nombre	Parametres recepta_temps desai-guar esbandit	Dirección	%MD40
	Conexión	Conexión_HMI_2	Tipo de datos	Time
	Longitud	4		
H	Parametres recepta_temps desai-guar esbandit(1)			
	Nombre	Parametres recepta_temps desai-guar esbandit(1)	Dirección	%DB4.DBD12
	Conexión	Conexión_HMI_2	Tipo de datos	Time
	Longitud	4		
Owner		Project name Mesclador modular TFC		Date 03/06/2013
Operator		Project Path C:\Users\Crispeta\Documents\Automation\Mesclador modular TFC		
Designed By		Location		
Checked By		Description 1st		Description 2nd
Approved By		1st View		Language es-ES
		Version		Sheet 15 - 8

Parametres recepta_temps desaiguar mixer xarop 1

Nombre	Parametres recepta_temps desaiguar mixer xarop 1	Dirección	%DB4.DBD116
Conexión	Conexión_HMI_2	Tipo de datos	Time
Longitud	4		

Parametres recepta_temps desaiguar mixer xarop 3

Nombre	Parametres recepta_temps desaiguar mixer xarop 3	Dirección	%DB4.DBD120
Conexión	Conexión_HMI_2	Tipo de datos	Time
Longitud	4		

Parametres recepta_temps desaiguar peracetic

Nombre	Parametres recepta_temps desaiguar peracetic	Dirección	%MD64
Conexión	Conexión_HMI_2	Tipo de datos	Time
Longitud	4		

Parametres recepta_temps desaiguar peracetic(1)

Nombre	Parametres recepta_temps desaiguar peracetic(1)	Dirección	%DB4.DBD38
Conexión	Conexión_HMI_2	Tipo de datos	Time
Longitud	4		

Parametres recepta_temps desaiguar premix xarop 1

Nombre	Parametres recepta_temps desaiguar premix xarop 1	Dirección	%DB4.DBD100
Conexión	Conexión_HMI_2	Tipo de datos	Time
Longitud	4		

Parametres recepta_temps desaiguar premix xarop 2

Nombre	Parametres recepta_temps desaiguar premix xarop 2	Dirección	%DB4.DBD104
Conexión	Conexión_HMI_2	Tipo de datos	Time
Longitud	4		

Parametres recepta_temps desaiguar premix xarop 3

Nombre	Parametres recepta_temps desaiguar premix xarop 3	Dirección	%DB4.DBD108
Conexión	Conexión_HMI_2	Tipo de datos	Time
Longitud	4		

Parametres recepta_temps desaiguar temperatura

Nombre	Parametres recepta_temps desaiguar temperatura	Dirección	%MD80
Conexión	Conexión_HMI_2	Tipo de datos	Time
Longitud	4		

Owner	Project name	Mesclador modular TFC	Date	03/06/2013
Operator	Project Path	C:\Users\Crispetal\Documents\Automation\Mesclador modular TFC		
	Location			
Designed By	Description 1st			
Checked By	Description 2nd	Language	es-ES	
Approved By	1st View	Version	Sheet 15 - 9	

	1	2	3	4
A	Parametres recepta_temps desaiugar temperatura(1)			
	Nombre	Parametres recepta_temps desaiugar temperatura(1)	Dirección	%DB4.DBD54
	Conexión	Conexión_HMI_2	Tipo de datos	Time
	Longitud	4		
B	Parametres recepta_temps desiaugar mixer xarop 2			
	Nombre	Parametres recepta_temps desiaugar mixer xarop 2	Dirección	%DB4.DBD112
	Conexión	Conexión_HMI_2	Tipo de datos	Time
	Longitud	4		
C	Parametres recepta_temps obertura Y7 esbandit			
	Nombre	Parametres recepta_temps obertura Y7 esbandit	Dirección	%MD88
	Conexión	Conexión_HMI_2	Tipo de datos	Time
	Longitud	4		
D	Parametres recepta_temps obertura Y7 esbandit(1)			
	Nombre	Parametres recepta_temps obertura Y7 esbandit(1)	Dirección	%DB4.DBD72
	Conexión	Conexión_HMI_2	Tipo de datos	Time
	Longitud	4		
E	Parametres recepta_temps Y3 esbandit			
	Nombre	Parametres recepta_temps Y3 esbandit	Dirección	%MD44
	Conexión	Conexión_HMI_2	Tipo de datos	Time
	Longitud	4		
F	Parametres recepta_temps Y3 esbandit(1)			
	Nombre	Parametres recepta_temps Y3 esbandit(1)	Dirección	%DB4.DBD16
	Conexión	Conexión_HMI_2	Tipo de datos	Time
	Longitud	4		
F	Parametres recepta_temps Y3 peracetic			
	Nombre	Parametres recepta_temps Y3 peracetic	Dirección	%MD70
	Conexión	Conexión_HMI_2	Tipo de datos	Time
	Longitud	4		
F	Parametres recepta_temps Y3 peracetic(1)			
	Nombre	Parametres recepta_temps Y3 peracetic(1)	Dirección	%DB4.DBD42
	Conexión	Conexión_HMI_2	Tipo de datos	Time
	Longitud	4		
Owner		Project name		Date
Operator		Project Path		
Designed By		Description 1st		
Checked By		Description 2nd		Language
Approved By		1st View		Version
				Sheet

	1	2	3	4																																							
A	Parametres recepta_temps Y3 temperatura																																										
	Nombre	Parametres recepta_temps Y3 temperatura	Dirección	%MD84																																							
	Conexión	Conexión_HMI_2	Tipo de datos	Time																																							
B	Longitud	4																																									
	Parametres recepta_temps Y3 temperatura(1)																																										
	Nombre	Parametres recepta_temps Y3 temperatura(1)	Dirección	%DB4.DBD58																																							
C	Conexión	Conexión_HMI_2	Tipo de datos	Time																																							
	Longitud	4																																									
	Peracetic																																										
D	Nombre	Peracetic	Dirección	%M0.5																																							
	Conexión	Conexión_HMI_2	Tipo de datos	Bool																																							
	Longitud	1																																									
E	Preparació Xarop																																										
	Nombre	Preparació Xarop	Dirección	%M5.1																																							
	Conexión	Conexión_HMI_2	Tipo de datos	Bool																																							
F	Longitud	1																																									
	PRODUCCIO																																										
	Nombre	PRODUCCIO	Dirección	%M5.2																																							
G	Conexión	Conexión_HMI_2	Tipo de datos	Bool																																							
	Longitud	1																																									
	Programes neteja																																										
H	Nombre	Programes neteja	Dirección																																								
	Conexión		Tipo de datos	Bool																																							
	Longitud	1																																									
I	recepta esbandit																																										
	Nombre	recepta esbandit	Dirección	%MW16																																							
	Conexión	Conexión_HMI_2	Tipo de datos	Int																																							
J	Longitud	2																																									
	recepta peracetic																																										
	Nombre	recepta peracetic	Dirección	%MW0																																							
K	Conexión	Conexión_HMI_2	Tipo de datos	Int																																							
	Longitud	2																																									
	recepta temperatura																																										
L	Nombre	recepta temperatura	Dirección	%MW20																																							
	Conexión	Conexión_HMI_2	Tipo de datos	Int																																							
	Longitud	2																																									
<table border="1"> <tr> <td rowspan="2">Owner</td> <td colspan="2">Project name</td> <td colspan="2">Mesclador modular TFC</td> <td>Date</td> <td>03/06/2013</td> </tr> <tr> <td rowspan="2">Operator</td> <td colspan="4">Project Path</td> <td colspan="2">C:\Users\Crispeta\Documents\Automation\Mesclador modular TFC</td> </tr> <tr> <td rowspan="2">Designed By</td> <td colspan="5">Location</td> <td></td> </tr> <tr> <td rowspan="2">Checked By</td> <td colspan="2">Description 1st</td> <td colspan="3"></td> </tr> <tr> <td rowspan="2">Approved By</td> <td colspan="2">Description 2nd</td> <td colspan="2">Language</td> <td>es-ES</td> </tr> <tr> <td colspan="2">1st View</td> <td colspan="2">Version</td> <td colspan="2">Sheet 15 - 11</td> </tr> </table>					Owner	Project name		Mesclador modular TFC		Date	03/06/2013	Operator	Project Path				C:\Users\Crispeta\Documents\Automation\Mesclador modular TFC		Designed By	Location						Checked By	Description 1st					Approved By	Description 2nd		Language		es-ES	1st View		Version		Sheet 15 - 11	
Owner	Project name		Mesclador modular TFC			Date	03/06/2013																																				
	Operator	Project Path				C:\Users\Crispeta\Documents\Automation\Mesclador modular TFC																																					
Designed By		Location																																									
	Checked By	Description 1st																																									
Approved By		Description 2nd		Language		es-ES																																					
	1st View		Version		Sheet 15 - 11																																						

	1	2	3	4
A	receptes xarop			
	Nombre	receptes xarop	Dirección	
	Conexión		Tipo de datos	Bool
	Longitud	1		
B	Sonda ST1 AI			
	Nombre	Sonda ST1 AI	Dirección	%IW104
	Conexión	Conexión_HMI_2	Tipo de datos	Int
	Longitud	2		
C	sonda temperatura 1			
	Nombre	sonda temperatura 1	Dirección	%M24.6
	Conexión	Conexión_HMI_2	Tipo de datos	Bool
	Longitud	1		
D	SY1 tancada			
	Nombre	SY1 tancada	Dirección	%M0.0
	Conexión	Conexión_HMI_2	Tipo de datos	Bool
	Longitud	1		
E	SY11 tancada			
	Nombre	SY11 tancada	Dirección	%M0.3
	Conexión	Conexión_HMI_2	Tipo de datos	Bool
	Longitud	1		
F	SY4 tancada			
	Nombre	SY4 tancada	Dirección	%M0.2
	Conexión	Conexión_HMI_2	Tipo de datos	Bool
	Longitud	1		
A	SY9 tancada			
	Nombre	SY9 tancada	Dirección	%M0.1
	Conexión	Conexión_HMI_2	Tipo de datos	Bool
	Longitud	1		
B	Temperatura			
	Nombre	Temperatura	Dirección	%M0.6
	Conexión	Conexión_HMI_2	Tipo de datos	Bool
	Longitud	1		
C	temperatura 1			
	Nombre	temperatura 1	Dirección	%MD32
	Conexión	Conexión_HMI_2	Tipo de datos	Time
	Longitud	4		
Owner		Project name Mesclador modular TFC		Date 03/06/2013
Operator		Project Path C:\Users\Crispeta\Documents\Automation\Mesclador modular TFC		
Designed By		Location		
Checked By		Description 1st		Language es-ES
Approved By		Description 2nd		Version
		1st View		Sheet 15 - 12

	1	2	3	4																																															
A	temps 10																																																		
	Nombre	temps 10	Dirección	%MD26																																															
	Conexión	Conexión_HMI_2	Tipo de datos	Time																																															
	Longitud	4																																																	
B	temps agitacio B2																																																		
	Nombre	temps agitacio B2	Dirección	%MW48																																															
	Conexión	Conexión_HMI_2	Tipo de datos	Int																																															
	Longitud	2																																																	
C	temps agitacio mixer xarop 1																																																		
	Nombre	temps agitacio mixer xarop 1	Dirección	%MD104																																															
	Conexión	Conexión_HMI_2	Tipo de datos	Time																																															
	Longitud	4																																																	
D	temps agitacio mixer xarop 2																																																		
	Nombre	temps agitacio mixer xarop 2	Dirección	%MD108																																															
	Conexión	Conexión_HMI_2	Tipo de datos	Time																																															
	Longitud	4																																																	
E	temps agitacio mixer xarop 3																																																		
	Nombre	temps agitacio mixer xarop 3	Dirección	%MD112																																															
	Conexión	Conexión_HMI_2	Tipo de datos	Time																																															
	Longitud	4																																																	
F	temps agitador xarop 1																																																		
	Nombre	temps agitador xarop 1	Dirección	%MD92																																															
	Conexión	Conexión_HMI_2	Tipo de datos	Time																																															
	Longitud	4																																																	
G	temps agitador xarop 2																																																		
	Nombre	temps agitador xarop 2	Dirección	%MD96																																															
	Conexión	Conexión_HMI_2	Tipo de datos	Time																																															
	Longitud	4																																																	
H	temps agitador xarop 3																																																		
	Nombre	temps agitador xarop 3	Dirección	%MD100																																															
	Conexión	Conexión_HMI_2	Tipo de datos	Time																																															
	Longitud	4																																																	
I	temps desaiguar mixer xarop 1																																																		
	Nombre	temps desaiguar mixer xarop 1	Dirección	%MD132																																															
	Conexión	Conexión_HMI_2	Tipo de datos	Time																																															
	Longitud	4																																																	
<table border="1"> <tr> <td rowspan="2">Owner</td> <td colspan="2">Project name</td> <td colspan="2">Mesclador modular TFC</td> <td>Date</td> <td>03/06/2013</td> </tr> <tr> <td colspan="5">Project Path</td> <td></td> </tr> <tr> <td rowspan="2">Operator</td> <td colspan="5">C:\Users\Crispeta\Documents\Automation\Mesclador modular TFC</td> <td></td> </tr> <tr> <td colspan="5">Location</td> <td></td> </tr> <tr> <td>Designed By</td> <td colspan="5">Description 1st</td> <td></td> </tr> <tr> <td>Checked By</td> <td colspan="2">Description 2nd</td> <td colspan="2">Language</td> <td>es-ES</td> <td></td> </tr> <tr> <td>Approved By</td> <td colspan="2">1st View</td> <td colspan="2">Version</td> <td>Sheet</td> <td>15 - 13</td> </tr> </table>					Owner	Project name		Mesclador modular TFC		Date	03/06/2013	Project Path						Operator	C:\Users\Crispeta\Documents\Automation\Mesclador modular TFC						Location						Designed By	Description 1st						Checked By	Description 2nd		Language		es-ES		Approved By	1st View		Version		Sheet	15 - 13
Owner	Project name		Mesclador modular TFC			Date	03/06/2013																																												
	Project Path																																																		
Operator	C:\Users\Crispeta\Documents\Automation\Mesclador modular TFC																																																		
	Location																																																		
Designed By	Description 1st																																																		
Checked By	Description 2nd		Language		es-ES																																														
Approved By	1st View		Version		Sheet	15 - 13																																													

	1	2	3	4																																															
A	temps desaiguar mixer xarop 3																																																		
	Nombre	temps desaiguar mixer xarop 3	Dirección	%MD136																																															
	Conexión	Conexión_HMI_2	Tipo de datos	Time																																															
	Longitud	4																																																	
B	temps desaiguar premix xarop 1																																																		
	Nombre	temps desaiguar premix xarop 1	Dirección	%MD116																																															
	Conexión	Conexión_HMI_2	Tipo de datos	Time																																															
	Longitud	4																																																	
C	temps desaiguar premix xarop 2																																																		
	Nombre	temps desaiguar premix xarop 2	Dirección	%MD120																																															
	Conexión	Conexión_HMI_2	Tipo de datos	Time																																															
	Longitud	4																																																	
D	temps desaiguar premix xarop 3																																																		
	Nombre	temps desaiguar premix xarop 3	Dirección	%MD124																																															
	Conexión	Conexión_HMI_2	Tipo de datos	Time																																															
	Longitud	4																																																	
E	temps desaiguar(1)																																																		
	Nombre	temps desaiguar(1)	Dirección	%MD56																																															
	Conexión	Conexión_HMI_2	Tipo de datos	Time																																															
	Longitud	4																																																	
F	temps desiaugar mixer xarop 2																																																		
	Nombre	temps desiaugar mixer xarop 2	Dirección	%MD128																																															
	Conexión	Conexión_HMI_2	Tipo de datos	Time																																															
	Longitud	4																																																	
G	temps recirculacio Y7 contacte																																																		
	Nombre	temps recirculacio Y7 contacte	Dirección	%MD52																																															
	Conexión	Conexión_HMI_2	Tipo de datos	Real																																															
	Longitud	4																																																	
H	veure boto ingredients																																																		
	Nombre	veure boto ingredients	Dirección																																																
	Conexión		Tipo de datos	Bool																																															
	Longitud	1																																																	
I	veure boto nova preparacio																																																		
	Nombre	veure boto nova preparacio	Dirección	%M1.6																																															
	Conexión	Conexión_HMI_2	Tipo de datos	Bool																																															
	Longitud	1																																																	
<table border="1"> <tr> <td rowspan="2">Owner</td> <td colspan="2">Project name</td> <td colspan="2">Mesclador modular TFC</td> <td>Date</td> <td>03/06/2013</td> </tr> <tr> <td colspan="5">Project Path</td> <td></td> </tr> <tr> <td rowspan="2">Operator</td> <td colspan="5">C:\Users\Crispeta\Documents\Automation\Mesclador modular TFC</td> <td></td> </tr> <tr> <td colspan="5">Location</td> <td></td> </tr> <tr> <td>Designed By</td> <td colspan="5">Description 1st</td> <td></td> </tr> <tr> <td>Checked By</td> <td colspan="2">Description 2nd</td> <td colspan="2">Language</td> <td>es-ES</td> <td></td> </tr> <tr> <td>Approved By</td> <td colspan="2">1st View</td> <td colspan="2">Version</td> <td>Sheet</td> <td>15 - 14</td> </tr> </table>					Owner	Project name		Mesclador modular TFC		Date	03/06/2013	Project Path						Operator	C:\Users\Crispeta\Documents\Automation\Mesclador modular TFC						Location						Designed By	Description 1st						Checked By	Description 2nd		Language		es-ES		Approved By	1st View		Version		Sheet	15 - 14
Owner	Project name		Mesclador modular TFC			Date	03/06/2013																																												
	Project Path																																																		
Operator	C:\Users\Crispeta\Documents\Automation\Mesclador modular TFC																																																		
	Location																																																		
Designed By	Description 1st																																																		
Checked By	Description 2nd		Language		es-ES																																														
Approved By	1st View		Version		Sheet	15 - 14																																													

	1	2	3	4
A	veure boto produccio			
	Nombre	veure boto produccio	Dirección	%M1.7
	Conexión	Conexión_HMI_2	Tipo de datos	Bool
	Longitud	1		
B	veure fi preparacio			
	Nombre	veure fi preparacio	Dirección	%M2.6
	Conexión	Conexión_HMI_2	Tipo de datos	Bool
	Longitud	1		
C	Visualitzacio CIP			
	Nombre	Visualitzacio CIP	Dirección	%M5.0
	Conexión	Conexión_HMI_2	Tipo de datos	Bool
	Longitud	1		
D	xarop preparat			
	Nombre	xarop preparat	Dirección	%M3.2
	Conexión	Conexión_HMI_2	Tipo de datos	Bool
	Longitud	1		
E	Y1			
	Nombre	Y1	Dirección	%Q0.5
	Conexión	Conexión_HMI_2	Tipo de datos	Bool
	Longitud	1		
F	Y10			
	Nombre	Y10	Dirección	%Q1.6
	Conexión	Conexión_HMI_2	Tipo de datos	Bool
	Longitud	1		
F	Y10(1)			
	Nombre	Y10(1)	Dirección	%Q1.6
	Conexión	Conexión_HMI_2	Tipo de datos	Bool
	Longitud	1		
F	Y11			
	Nombre	Y11	Dirección	%Q1.7
	Conexión	Conexión_HMI_2	Tipo de datos	Bool
	Longitud	1		
F	Y2			
	Nombre	Y2	Dirección	%Q0.6
	Conexión	Conexión_HMI_2	Tipo de datos	Bool
	Longitud	1		
Owner		Project name Mesclador modular TFC		Date 03/06/2013
Operator		Project Path C:\Users\Crispeta\Documents\Automation\Mesclador modular TFC		
Designed By		Location		
Checked By		Description 1st		Language es-ES
Approved By		Description 2nd		Version
		1st View		Sheet 15 - 15

	1	2	3	4																																										
A	Y3																																													
	Nombre	Y3	Dirección	%Q0.7																																										
	Conexión	Conexión_HMI_2	Tipo de datos	Bool																																										
	Longitud	1																																												
B	Y4																																													
	Nombre	Y4	Dirección	%Q1.0																																										
	Conexión	Conexión_HMI_2	Tipo de datos	Bool																																										
	Longitud	1																																												
C	Y5																																													
	Nombre	Y5	Dirección	%Q1.1																																										
	Conexión	Conexión_HMI_2	Tipo de datos	Bool																																										
	Longitud	1																																												
D	Y6																																													
	Nombre	Y6	Dirección	%Q1.2																																										
	Conexión	Conexión_HMI_2	Tipo de datos	Bool																																										
	Longitud	1																																												
E	Y7																																													
	Nombre	Y7	Dirección	%Q1.3																																										
	Conexión	Conexión_HMI_2	Tipo de datos	Bool																																										
	Longitud	1																																												
F	Y8																																													
	Nombre	Y8	Dirección	%Q1.4																																										
	Conexión	Conexión_HMI_2	Tipo de datos	Bool																																										
	Longitud	1																																												
	Y9																																													
	Nombre	Y9	Dirección	%Q1.5																																										
	Conexión	Conexión_HMI_2	Tipo de datos	Bool																																										
	Longitud	1																																												
<table border="1"> <tr> <td rowspan="2">Owner</td> <td colspan="2">Project name</td> <td colspan="2">Mesclador modular TFC</td> <td>Date</td> <td>03/06/2013</td> </tr> <tr> <td rowspan="2">Operator</td> <td colspan="4">Project Path</td> <td colspan="2">C:\Users\Crispeta\Documents\Automation\Mesclador modular TFC</td> </tr> <tr> <td></td> <td colspan="5">Location</td> <td></td> </tr> <tr> <td>Designed By</td> <td colspan="5">Description 1st</td> <td></td> </tr> <tr> <td>Checked By</td> <td colspan="3">Description 2nd</td> <td>Language</td> <td colspan="2">es-ES</td> </tr> <tr> <td>Approved By</td> <td colspan="2">1st View</td> <td>Version</td> <td colspan="3">Sheet 15 - 16</td> </tr> </table>					Owner	Project name		Mesclador modular TFC		Date	03/06/2013	Operator	Project Path				C:\Users\Crispeta\Documents\Automation\Mesclador modular TFC			Location						Designed By	Description 1st						Checked By	Description 2nd			Language	es-ES		Approved By	1st View		Version	Sheet 15 - 16		
Owner	Project name		Mesclador modular TFC			Date	03/06/2013																																							
	Operator	Project Path				C:\Users\Crispeta\Documents\Automation\Mesclador modular TFC																																								
		Location																																												
Designed By	Description 1st																																													
Checked By	Description 2nd			Language	es-ES																																									
Approved By	1st View		Version	Sheet 15 - 16																																										

	1	2	3	4
A	<div>HMI_2 [TP1500 Basic PN] / Variables HMI</div> <div>Tabla de variables_1 [0]</div> <div>Esta carpeta está vacía.</div>			
B				
C				
D				
E				
F	<div>Owner</div> <div>Operator</div> <div>Designed By</div> <div>Checked By</div> <div>Approved By</div>	<div>Project name Mesclador modular TFC</div> <div>Project Path C:\Users\Crispeta\Documents\Automation\Mesclador modular TFC</div> <div>Location</div> <div>Description 1st</div> <div>Description 2nd</div> <div>1st View</div>	<div>Date 03/06/2013</div> <div>Language es-ES</div> <div>Version</div>	<div>Sheet 16 - 1</div>

HMI_2 [TP1500 Basic PN]

Conexiones

Conexión_HMI

Nombre	Conexión_HMI	Driver de comunicación	SIMATIC S7 300/400
Comentario			

Conexión_HMI_2

Nombre	Conexión_HMI_2	Driver de comunicación	SIMATIC S7 300/400
Comentario			

Owner	Project name Mesclador modular TFC		Date 03/06/2013
	Project Path C:\Users\Crispeta\Documents\Automation\Mesclador modular TFC		
Operator	Location		
Designed By	Description 1st		
Checked By	Description 2nd	Language es-ES	
Approved By	1st View	Version	Sheet 17 - 1

1

2

3

4

A

HMI_2 [TP1500 Basic PN]

Avisos HMI

Esta carpeta está vacía.

B

C

D

E

F

Owner	Project name Mesclador modular TFC		Date 03/06/2013
	Project Path C:\Users\Crispeta\Documents\Automation\Mesclador modular TFC		
Operator	Location		
	Description 1st		
Designed By	Description 2nd		Language es-ES
Checked By	1st View	Version	Sheet 18 - 1
Approved By			

1

2

3

4

A

HMI_2 [TP1500 Basic PN] / Avisos HMI

Avisos de bit

Esta carpeta está vacía.

B

C

D

E

F

Owner	Project name Mesclador modular TFC		Date 03/06/2013
	Project Path C:\Users\Crispeta\Documents\Automation\Mesclador modular TFC		
Operator	Location		
	Description 1st		
Designed By	Description 2nd		Language es-ES
Checked By	1st View	Version	Sheet 19 - 1
Approved By			

1

2

3

4

A

HMI_2 [TP1500 Basic PN] / Avisos HMI

Avisos analógicos

Esta carpeta está vacía.

B

C

D

E

F

Owner	Project name Mesclador modular TFC		Date 03/06/2013
	Project Path C:\Users\Crispeta\Documents\Automation\Mesclador modular TFC		
Operator	Location		
	Description 1st		
Designed By	Description 2nd		Language es-ES
Checked By	1st View	Version	Sheet 20 - 1
Approved By			

HMI_2 [TP1500 Basic PN] / Avisos HMI

Grupos de avisos

Grupo de avisos_1

Nombre	Grupo de avisos_1	ID	1
--------	-------------------	----	---

Grupo de avisos_10

Nombre	Grupo de avisos_10	ID	10
--------	--------------------	----	----

Grupo de avisos_11

Nombre	Grupo de avisos_11	ID	11
--------	--------------------	----	----

Grupo de avisos_12

Nombre	Grupo de avisos_12	ID	12
--------	--------------------	----	----

Grupo de avisos_13

Nombre	Grupo de avisos_13	ID	13
--------	--------------------	----	----

Grupo de avisos_14

Nombre	Grupo de avisos_14	ID	14
--------	--------------------	----	----

Grupo de avisos_15

Nombre	Grupo de avisos_15	ID	15
--------	--------------------	----	----

Grupo de avisos_16

Nombre	Grupo de avisos_16	ID	16
--------	--------------------	----	----

Grupo de avisos_2

Nombre	Grupo de avisos_2	ID	2
--------	-------------------	----	---

Grupo de avisos_3

Nombre	Grupo de avisos_3	ID	3
--------	-------------------	----	---

Grupo de avisos_4

Nombre	Grupo de avisos_4	ID	4
--------	-------------------	----	---

Grupo de avisos_5

Nombre	Grupo de avisos_5	ID	5
--------	-------------------	----	---

Grupo de avisos_6

Nombre	Grupo de avisos_6	ID	6
--------	-------------------	----	---

Owner	Project name	Mesclador modular TFC	Date	03/06/2013
Operator	Project Path	C:\Users\Crispeta\Documents\Automation\Mesclador modular TFC		
	Location			
Designed By	Description 1st			
Checked By	Description 2nd	Language	es-ES	
Approved By	1st View	Version	Sheet 21 - 1	

	1	2	3	4
A	Grupo de avisos_7			
	Nombre	Grupo de avisos_7	ID	7
	Grupo de avisos_8			
	Nombre	Grupo de avisos_8	ID	8
	Grupo de avisos_9			
	Nombre	Grupo de avisos_9	ID	9
B				
C				
D				
E				
F	Owner	Project name Mesclador modular TFC		Date 03/06/2013
	Operator	Project Path C:\Users\Crispeta\Documents\Automation\Mesclador modular TFC		
		Location		
	Designed By	Description 1st		
	Checked By	Description 2nd	Language es-ES	
	Approved By	1st View	Version	Sheet 21 - 2

HMI_2 [TP1500 Basic PN] / Avisos HMI

Categorías

Errors

Nombre de objeto	Errors	Nombre de visualización	!
ID	1		

GraphAlarmClass_WithAcknowledgement

Nombre de objeto	GraphAlarmClass_WithAcknowledgement	Nombre de visualización	
ID	33		

System

Nombre de objeto	System	Nombre de visualización	\$
ID	3		

Warnings

Nombre de objeto	Warnings	Nombre de visualización	
ID	2		

Owner	Project name	Mesclador modular TFC	Date	03/06/2013
Operator	Project Path	C:\Users\Crispeta\Documents\Automation\Mesclador modular TFC		
	Location			
Designed By	Description 1st			
Checked By	Description 2nd	Language	es-ES	
Approved By	1st View	Version	Sheet	22 - 1

1

2

3

4

A

HMI_2 [TP1500 Basic PN] / Avisos HMI

Avisos de sistema

Esta carpeta está vacía.

B

C

D

E

F

Owner	Project name Mesclador modular TFC		Date 03/06/2013
	Project Path C:\Users\Crispeta\Documents\Automation\Mesclador modular TFC		
Operator	Location		
	Description 1st		
Designed By	Description 2nd		Language es-ES
Checked By	1st View	Version	Sheet 23 - 1
Approved By			

HMI_2 [TP1500 Basic PN]

Recetas

Opcions esbandit

Nombre	Opcions esbandit	Nombre de visualización	Opcions esbandit
Versión	08/04/2013 21:55:39	Número	1
Tipo de comunicación	Variables		

temps agitador

Nombre	temps agitador	Nombre de visualización	temps agitador
Variable	Parametres recepta_temps agitador esbandit	Valor predeterminado	1000

temps Y3

Nombre	temps Y3	Nombre de visualización	temps Y3
Variable	Parametres recepta_temps Y3 esbandit(1)	Valor predeterminado	1000

temps agitacio B2

Nombre	temps agitacio B2	Nombre de visualización	temps B2
Variable	Parametres recepta_temps agitació B2 esbandit	Valor predeterminado	0

temps Y7

Nombre	temps Y7	Nombre de visualización	temps obertura Y7
Variable	Parametres recepta_temps obertura Y7 esbandit(1)	Valor predeterminado	100

temps desaiguar

Nombre	temps desaiguar	Nombre de visualización	temps desaiguar dipostis
Variable	Parametres recepta_temps desaiguar esbandit(1)	Valor predeterminado	

Registro de receta_1

Nombre	Registro de receta_1	Nombre de visualización	esbandit 1
Número	1	Comentario	
General			
temps agitador	50	temps Y3	10

Owner	Project name Mesclador modular TFC		Date 03/06/2013
Operator	Project Path C:\Users\Crispeta\Documents\Automation\Mesclador modular TFC		
	Location		
Designed By	Description 1st		
Checked By	Description 2nd	Language es-ES	
Approved By	1st View	Version	Sheet 24 - 1

	1	2	3	4																								
A	<table border="1"> <tr> <td>temps agitacio B2</td> <td>50</td> </tr> <tr> <td>temps desaiguar</td> <td>20</td> </tr> </table>		temps agitacio B2	50	temps desaiguar	20	<table border="1"> <tr> <td>temps Y7</td> <td>30</td> </tr> </table>		temps Y7	30																		
	temps agitacio B2	50																										
temps desaiguar	20																											
temps Y7	30																											
<div>Registro de receta_2</div> <table border="1"> <tr> <td>Nombre</td> <td>Registro de receta_2</td> <td>Nombre de visualización</td> <td>esbandit 2</td> </tr> <tr> <td>Número</td> <td>2</td> <td>Comentario</td> <td></td> </tr> <tr> <td colspan="4">General</td> </tr> <tr> <td>temps agitador</td> <td>50</td> <td>temps Y3</td> <td>15</td> </tr> <tr> <td>temps agitacio B2</td> <td>50</td> <td>temps Y7</td> <td>20</td> </tr> <tr> <td>temps desaiguar</td> <td>25</td> <td></td> <td></td> </tr> </table>					Nombre	Registro de receta_2	Nombre de visualización	esbandit 2	Número	2	Comentario		General				temps agitador	50	temps Y3	15	temps agitacio B2	50	temps Y7	20	temps desaiguar	25		
Nombre	Registro de receta_2	Nombre de visualización	esbandit 2																									
Número	2	Comentario																										
General																												
temps agitador	50	temps Y3	15																									
temps agitacio B2	50	temps Y7	20																									
temps desaiguar	25																											
B	<div>Opcions peracetic</div> <table border="1"> <tr> <td>Nombre</td> <td>Opcions peracetic</td> <td>Nombre de visualización</td> <td>Opcions peracetic</td> </tr> <tr> <td>Versión</td> <td>08/04/2013 21:55:39</td> <td>Número</td> <td>2</td> </tr> <tr> <td>Tipo de comunicación</td> <td>Variables</td> <td></td> <td></td> </tr> </table>				Nombre	Opcions peracetic	Nombre de visualización	Opcions peracetic	Versión	08/04/2013 21:55:39	Número	2	Tipo de comunicación	Variables														
Nombre	Opcions peracetic	Nombre de visualización	Opcions peracetic																									
Versión	08/04/2013 21:55:39	Número	2																									
Tipo de comunicación	Variables																											
C	<div>temps agitador</div> <table border="1"> <tr> <td>Nombre</td> <td>temps agitador</td> <td>Nombre de visualización</td> <td>temps agitador</td> </tr> <tr> <td>Variable</td> <td>Parametres recepta_temps agitador peracetic(1)</td> <td>Valor predeterminado</td> <td>0</td> </tr> </table>				Nombre	temps agitador	Nombre de visualización	temps agitador	Variable	Parametres recepta_temps agitador peracetic(1)	Valor predeterminado	0																
	Nombre	temps agitador	Nombre de visualización	temps agitador																								
Variable	Parametres recepta_temps agitador peracetic(1)	Valor predeterminado	0																									
<div>temps Y3</div> <table border="1"> <tr> <td>Nombre</td> <td>temps Y3</td> <td>Nombre de visualización</td> <td>temps Y3</td> </tr> <tr> <td>Variable</td> <td>Parametres recepta_temps Y3 peracetic(1)</td> <td>Valor predeterminado</td> <td>0</td> </tr> </table>				Nombre	temps Y3	Nombre de visualización	temps Y3	Variable	Parametres recepta_temps Y3 peracetic(1)	Valor predeterminado	0																	
Nombre	temps Y3	Nombre de visualización	temps Y3																									
Variable	Parametres recepta_temps Y3 peracetic(1)	Valor predeterminado	0																									
D	<div>temps agitacio B2</div> <table border="1"> <tr> <td>Nombre</td> <td>temps agitacio B2</td> <td>Nombre de visualización</td> <td>temps B2</td> </tr> <tr> <td>Variable</td> <td>Parametres recepta_temps agitació B2 peracetic(1)</td> <td>Valor predeterminado</td> <td>0</td> </tr> </table>				Nombre	temps agitacio B2	Nombre de visualización	temps B2	Variable	Parametres recepta_temps agitació B2 peracetic(1)	Valor predeterminado	0																
	Nombre	temps agitacio B2	Nombre de visualización	temps B2																								
Variable	Parametres recepta_temps agitació B2 peracetic(1)	Valor predeterminado	0																									
<div>temps Y7</div> <table border="1"> <tr> <td>Nombre</td> <td>temps Y7</td> <td>Nombre de visualización</td> <td>temps contacte</td> </tr> <tr> <td>Variable</td> <td>Parametres recepta_temps contacte peracetic(1)</td> <td>Valor predeterminado</td> <td>0</td> </tr> </table>				Nombre	temps Y7	Nombre de visualización	temps contacte	Variable	Parametres recepta_temps contacte peracetic(1)	Valor predeterminado	0																	
Nombre	temps Y7	Nombre de visualización	temps contacte																									
Variable	Parametres recepta_temps contacte peracetic(1)	Valor predeterminado	0																									
E	<div>temps desaiguar</div> <table border="1"> <tr> <td>Nombre</td> <td>temps desaiguar</td> <td>Nombre de visualización</td> <td>temps desaiguar dipostis</td> </tr> <tr> <td>Variable</td> <td>Parametres recepta_temps desaiguar peracetic(1)</td> <td>Valor predeterminado</td> <td>0</td> </tr> </table>				Nombre	temps desaiguar	Nombre de visualización	temps desaiguar dipostis	Variable	Parametres recepta_temps desaiguar peracetic(1)	Valor predeterminado	0																
	Nombre	temps desaiguar	Nombre de visualización	temps desaiguar dipostis																								
Variable	Parametres recepta_temps desaiguar peracetic(1)	Valor predeterminado	0																									
F	Owner		Project name Mesclador modular TFC																									
	Operator		Project Path C:\Users\Crispeta\Documents\Automation\Mesclador modular TFC																									
			Location																									
	Designed By		Description 1st																									
	Checked By		Description 2nd																									
Approved By		1st View																										
		Language es-ES																										
		Version																										
		Sheet 24 - 2																										

	1	2	3	4
A	dosis peracetic			
	Nombre	dosis peracetic	Nombre de visualización	dosis peracetic
	Variable	Parametres recepta_dosis peracetic	Valor predeterminado	0
B	peracetic 1			
	Nombre	peracetic 1	Nombre de visualización	peracetic 1
	Número	1	Comentario	
	General			
	temps agitador	100	temps Y3	100
	temps agitacio B2	100	temps Y7	100
	temps desaiguar	100	dosis peracetic	100
C	peracetic 2			
	Nombre	peracetic 2	Nombre de visualización	peracetic 2
	Número	2	Comentario	
	General			
	temps agitador	50	temps Y3	50
	temps agitacio B2	50	temps Y7	50
	temps desaiguar	50	dosis peracetic	50
	Opcions temperatura			
	Nombre	Opcions temperatura	Nombre de visualización	Opcions temperatura
	Versión	08/04/2013 21:55:39	Número	3
	Tipo de comunicación	Variables		
D	temps agitador			
	Nombre	temps agitador	Nombre de visualización	temps agitador
	Variable	Parametres recepta_temps agitador temperatura(1)	Valor predeterminado	0
	temps Y3			
	Nombre	temps Y3	Nombre de visualización	temps Y3
	Variable	Parametres recepta_temps Y3 temperatura(1)	Valor predeterminado	0
E	temps agitacio B2			
	Nombre	temps agitacio B2	Nombre de visualización	temps B2
	Variable	Parametres recepta_temps agitació B2 temperatura(1)	Valor predeterminado	0
F	Owner	Project name Mesclador modular TFC		Date 03/06/2013
	Operator	Project Path C:\Users\Crispeta\Documents\Automation\Mesclador modular TFC		
		Location		
	Designed By	Description 1st		
	Checked By	Description 2nd	Language es-ES	
	Approved By	1st View	Version	Sheet 24 - 3

	1	2	3	4
A	temps Y7			
	Nombre	temps Y7	Nombre de visualización	temps contacte
B	Variable	Parametres recepta_temps contacte temperatura(1)	Valor predeterminado	0
	temps desaiguar			
B	Nombre	temps desaiguar	Nombre de visualización	temps desaiguar dipostis
	Variable	Parametres recepta_temps desaiguar temperatura(1)	Valor predeterminado	0
C	temperatura 1			
	Nombre	temperatura 1	Nombre de visualización	Valor temperatrua ST1
C	Variable	Parametres recepta_temperatura 1	Valor predeterminado	0
	temperatura 2			
C	Nombre	temperatura 2	Nombre de visualización	Valor temperatura ST2
	Variable	Parametres recepta_temperatura 2	Valor predeterminado	0
D	temperatura 1			
	Nombre	temperatura 1	Nombre de visualización	temperatura 1
D	Número	1	Comentario	
	General			
D	temps agitador	10	temps Y3	10
	temps agitacio B2	50	temps Y7	50
D	temps desaiguar	100	temperatura 1	100
	temperatura 2	100		
E	temperatura 2			
	Nombre	temperatura 2	Nombre de visualización	temperatura 2
E	Número	2	Comentario	
	General			
E	temps agitador	50	temps Y3	30
	temps agitacio B2	25	temps Y7	10
E	temps desaiguar	20	temperatura 1	20
	temperatura 2	20		
F	Opciones xarop 1			
	Nombre	Opciones xarop 1	Nombre de visualización	Xarop 1
F	Versión	31/05/2013 9:08:20	Número	4
F	Owner	Project name Mesclador modular TFC		Date 03/06/2013
	Operator	Project Path C:\Users\Crispeta\Documents\Automation\Mesclador modular TFC		
F	Designed By	Location		
	Checked By	Description 1st	Language es-ES	
F	Approved By	Description 2nd	Version	Sheet 24 - 4
		1st View		

	1	2	3	4
A	Tipo de comunicación		Variables	
	temps agitador			
	Nombre	temps agitador	Nombre de visualización	temps agitador
	Variable	Parametres recepta_temps agitador xarop 1	Valor predeterminado	0
B	temps agitacio mixer			
	Nombre	temps agitacio mixer	Nombre de visualización	temps agitacio mixer
	Variable	Parametres recepta_temps agitacio mixer xarop 1	Valor predeterminado	0
	temps desaiguar premix			
	Nombre	temps desaiguar premix	Nombre de visualización	temps desaiguar premix
	Variable	Parametres recepta_temps desaiguar premix xarop 1	Valor predeterminado	0
C	temps desaiguar mixer			
	Nombre	temps desaiguar mixer	Nombre de visualización	temps desaiguar mixer
	Variable	Parametres recepta_temps desaiguar mixer xarop 1	Valor predeterminado	0
	Registro de receta_1			
D	Nombre	Registro de receta_1	Nombre de visualización	Recepta 1
	Número	1	Comentario	
	General			
	temps agitador	10	temps agitacio mixer	10
	temps desaiguar premix	10	temps desaiguar mixer	10
	Registro de receta_2			
E	Nombre	Registro de receta_2	Nombre de visualización	Recepta 2
	Número	2	Comentario	
	General			
	temps agitador	50	temps agitacio mixer	50
	temps desaiguar premix	50	temps desaiguar mixer	50
	Owner	Project name Mesclador modular TFC		Date 03/06/2013
F	Operator	Project Path C:\Users\Crispeta\Documents\Automation\Mesclador modular TFC		
		Location		
	Designed By	Description 1st		
	Checked By	Description 2nd	Language es-ES	
	Approved By	1st View	Version	Sheet 24 - 5

	1	2	3	4
A	Opciones xarop 2			
	Nombre	Opciones xarop 2	Nombre de visualización	Xarop 2
	Versión	31/05/2013 9:17:21	Número	5
	Tipo de comunicación	Variables		
B	temps agitador			
	Nombre	temps agitador	Nombre de visualización	temps agitador
	Variable	Parametres recepta_temps agitador xarop 2	Valor predeterminado	0
	temps agitacio mixer			
	Nombre	temps agitacio mixer	Nombre de visualización	temps agitacio mixer
	Variable	Parametres recepta_temps agitacio mixer xarop 2	Valor predeterminado	0
C	temps desaiguar premix			
	Nombre	temps desaiguar premix	Nombre de visualización	temps desaiguar premix
	Variable	Parametres recepta_temps desaiguar premix xarop 2	Valor predeterminado	0
	temps desaiguar mixer			
	Nombre	temps desaiguar mixer	Nombre de visualización	temps desaiguar mixer
	Variable	Parametres recepta_temps desaiguar mixer xarop 2	Valor predeterminado	0
D	Registro de receta_1			
	Nombre	Registro de receta_1	Nombre de visualización	Recepta 2
	Número	1	Comentario	
	General			
	temps agitador	10	temps agitacio mixer	10
	temps desaiguar premix	10	temps desaiguar mixer	10
E	Registro de receta_2			
	Nombre	Registro de receta_2	Nombre de visualización	Recepta 3
	Número	2	Comentario	
	General			
	temps agitador	50	temps agitacio mixer	50
F	Owner	Project name Mesclador modular TFC		Date 03/06/2013
	Operator	Project Path C:\Users\Crispeta\Documents\Automation\Mesclador modular TFC		
		Location		
	Designed By	Description 1st		
	Checked By	Description 2nd	Language es-ES	
	Approved By	1st View	Version	Sheet 24 - 6

	1	2	3	4				
A	<table border="1"> <tr> <td>temps desaiguar premix</td> <td>50</td> </tr> </table>		temps desaiguar premix	50	<table border="1"> <tr> <td>temps desaiguar mixer</td> <td>50</td> </tr> </table>		temps desaiguar mixer	50
	temps desaiguar premix	50						
temps desaiguar mixer	50							
Opcions xarop 3								
B	<table border="1"> <tr> <td>Nombre</td> <td>Opcions xarop 3</td> </tr> </table>		Nombre	Opcions xarop 3	<table border="1"> <tr> <td>Nombre de visualización</td> <td>Xarop 3</td> </tr> </table>		Nombre de visualización	Xarop 3
	Nombre	Opcions xarop 3						
	Nombre de visualización	Xarop 3						
<table border="1"> <tr> <td>Versión</td> <td>31/05/2013 9:17:33</td> </tr> </table>		Versión	31/05/2013 9:17:33	<table border="1"> <tr> <td>Número</td> <td>6</td> </tr> </table>		Número	6	
Versión	31/05/2013 9:17:33							
Número	6							
<table border="1"> <tr> <td>Tipo de comunicación</td> <td>Variables</td> </tr> </table>		Tipo de comunicación	Variables					
Tipo de comunicación	Variables							
C	temps agitador							
	<table border="1"> <tr> <td>Nombre</td> <td>temps agitador</td> </tr> </table>		Nombre	temps agitador	<table border="1"> <tr> <td>Nombre de visualización</td> <td>temps agitador</td> </tr> </table>		Nombre de visualización	temps agitador
	Nombre	temps agitador						
Nombre de visualización	temps agitador							
<table border="1"> <tr> <td>Variable</td> <td>Parametres recepta_temps agitador xarop 3</td> </tr> </table>		Variable	Parametres recepta_temps agitador xarop 3	<table border="1"> <tr> <td>Valor predeterminado</td> <td>0</td> </tr> </table>		Valor predeterminado	0	
Variable	Parametres recepta_temps agitador xarop 3							
Valor predeterminado	0							
D	temps agitacio mixer							
	<table border="1"> <tr> <td>Nombre</td> <td>temps agitacio mixer</td> </tr> </table>		Nombre	temps agitacio mixer	<table border="1"> <tr> <td>Nombre de visualización</td> <td>temps agitacio mixer</td> </tr> </table>		Nombre de visualización	temps agitacio mixer
	Nombre	temps agitacio mixer						
Nombre de visualización	temps agitacio mixer							
<table border="1"> <tr> <td>Variable</td> <td>Parametres recepta_temps agitacio mixer xarop 3</td> </tr> </table>		Variable	Parametres recepta_temps agitacio mixer xarop 3	<table border="1"> <tr> <td>Valor predeterminado</td> <td>0</td> </tr> </table>		Valor predeterminado	0	
Variable	Parametres recepta_temps agitacio mixer xarop 3							
Valor predeterminado	0							
E	temps desaiguar premix							
	<table border="1"> <tr> <td>Nombre</td> <td>temps desaiguar premix</td> </tr> </table>		Nombre	temps desaiguar premix	<table border="1"> <tr> <td>Nombre de visualización</td> <td>temps desaiguar premix</td> </tr> </table>		Nombre de visualización	temps desaiguar premix
	Nombre	temps desaiguar premix						
Nombre de visualización	temps desaiguar premix							
<table border="1"> <tr> <td>Variable</td> <td>Parametres recepta_temps desaiguar premix xarop 3</td> </tr> </table>		Variable	Parametres recepta_temps desaiguar premix xarop 3	<table border="1"> <tr> <td>Valor predeterminado</td> <td>0</td> </tr> </table>		Valor predeterminado	0	
Variable	Parametres recepta_temps desaiguar premix xarop 3							
Valor predeterminado	0							
F	temps desaiguar mixer							
	<table border="1"> <tr> <td>Nombre</td> <td>temps desaiguar mixer</td> </tr> </table>		Nombre	temps desaiguar mixer	<table border="1"> <tr> <td>Nombre de visualización</td> <td>temps desaiguar mixer</td> </tr> </table>		Nombre de visualización	temps desaiguar mixer
	Nombre	temps desaiguar mixer						
Nombre de visualización	temps desaiguar mixer							
<table border="1"> <tr> <td>Variable</td> <td>Parametres recepta_temps desaiguar mixer xarop 3</td> </tr> </table>		Variable	Parametres recepta_temps desaiguar mixer xarop 3	<table border="1"> <tr> <td>Valor predeterminado</td> <td>0</td> </tr> </table>		Valor predeterminado	0	
Variable	Parametres recepta_temps desaiguar mixer xarop 3							
Valor predeterminado	0							
F	Registro de receta_1							
	<table border="1"> <tr> <td>Nombre</td> <td>Registro de receta_1</td> </tr> </table>		Nombre	Registro de receta_1	<table border="1"> <tr> <td>Nombre de visualización</td> <td>recepta 1</td> </tr> </table>		Nombre de visualización	recepta 1
	Nombre	Registro de receta_1						
Nombre de visualización	recepta 1							
<table border="1"> <tr> <td>Número</td> <td>1</td> </tr> </table>		Número	1	<table border="1"> <tr> <td>Comentario</td> <td></td> </tr> </table>		Comentario		
Número	1							
Comentario								
F	General							
	<table border="1"> <tr> <td>temps agitador</td> <td>10</td> </tr> </table>		temps agitador	10	<table border="1"> <tr> <td>temps agitacio mixer</td> <td>10</td> </tr> </table>		temps agitacio mixer	10
	temps agitador	10						
temps agitacio mixer	10							
<table border="1"> <tr> <td>temps desaiguar premix</td> <td>10</td> </tr> </table>		temps desaiguar premix	10	<table border="1"> <tr> <td>temps desaiguar mixer</td> <td>10</td> </tr> </table>		temps desaiguar mixer	10	
temps desaiguar premix	10							
temps desaiguar mixer	10							
F	Registro de receta_2							
	<table border="1"> <tr> <td>Nombre</td> <td>Registro de receta_2</td> </tr> </table>		Nombre	Registro de receta_2	<table border="1"> <tr> <td>Nombre de visualización</td> <td>recepta 2</td> </tr> </table>		Nombre de visualización	recepta 2
	Nombre	Registro de receta_2						
Nombre de visualización	recepta 2							
<table border="1"> <tr> <td>Número</td> <td>2</td> </tr> </table>		Número	2	<table border="1"> <tr> <td>Comentario</td> <td></td> </tr> </table>		Comentario		
Número	2							
Comentario								
F	Owner		Project name Mesclador modular TFC					
	Operator		Date 03/06/2013					
			Project Path C:\Users\Crispeta\Documents\Automation\Mesclador modular TFC					
			Location					
	Designed By		Description 1st					
F	Checked By		Description 2nd					
	Approved By		1st View					
		Language es-ES						
		Version						
		Sheet 24 - 7						

	1	2	3	4																													
A	<table><tr><th colspan="4">General</th></tr><tr><td>temps agitador</td><td>50</td><td>temps agitacio mixer</td><td>50</td></tr><tr><td>temps desaiguar premix</td><td>50</td><td>temps desaiguar mixer</td><td>50</td></tr></table>		General				temps agitador	50	temps agitacio mixer	50	temps desaiguar premix	50	temps desaiguar mixer	50																			
General																																	
temps agitador	50	temps agitacio mixer	50																														
temps desaiguar premix	50	temps desaiguar mixer	50																														
B																																	
C																																	
D																																	
E																																	
F	<table><tr><td>Owner</td><td>Project name</td><td>Mesclador modular TFC</td><td>Date</td><td>03/06/2013</td></tr><tr><td rowspan="2">Operator</td><td colspan="4">Project Path C:\Users\Crispeta\Documents\Automation\Mesclador modular TFC</td></tr><tr><td colspan="4">Location</td></tr><tr><td>Designed By</td><td colspan="4">Description 1st</td></tr><tr><td>Checked By</td><td colspan="2">Description 2nd</td><td>Language</td><td>es-ES</td></tr><tr><td>Approved By</td><td colspan="2">1st View</td><td>Version</td><td>Sheet 24 - 8</td></tr></table>	Owner	Project name	Mesclador modular TFC	Date	03/06/2013	Operator	Project Path C:\Users\Crispeta\Documents\Automation\Mesclador modular TFC				Location				Designed By	Description 1st				Checked By	Description 2nd		Language	es-ES	Approved By	1st View		Version	Sheet 24 - 8			
Owner	Project name	Mesclador modular TFC	Date	03/06/2013																													
Operator	Project Path C:\Users\Crispeta\Documents\Automation\Mesclador modular TFC																																
	Location																																
Designed By	Description 1st																																
Checked By	Description 2nd		Language	es-ES																													
Approved By	1st View		Version	Sheet 24 - 8																													

	1	2	3	4								
A	<div>HMI_2 [TP1500 Basic PN]</div> <div>Planificador de tareas</div> <div>Tarea_1</div> <table><tr><td>Nombre</td><td>Tarea_1</td><td>Disparador</td><td>Runtime Parada</td></tr><tr><td>Tipo de tarea</td><td>Lista de funciones</td><td></td><td></td></tr></table>				Nombre	Tarea_1	Disparador	Runtime Parada	Tipo de tarea	Lista de funciones		
Nombre	Tarea_1	Disparador	Runtime Parada									
Tipo de tarea	Lista de funciones											
B												
C												
D												
E												
F	<div>Owner</div> <div>Operator</div> <div>Designed By</div> <div>Checked By</div> <div>Approved By</div>	<div>Project name Mesclador modular TFC</div> <div>Project Path C:\Users\Crispeta\Documents\Automation\Mesclador modular TFC</div> <div>Location</div> <div>Description 1st</div> <div>Description 2nd</div> <div>1st View</div>	<div>Date 03/06/2013</div> <div>Language es-ES</div> <div>Version</div>	<div>Sheet 25 - 1</div>								

1

2

3

4

A

HMI_2 [TP1500 Basic PN]

Listas de textos y gráficos

Esta carpeta está vacía.

B

C

D

E

F

Owner	Project name Mesclador modular TFC		Date 03/06/2013
	Project Path C:\Users\Crispeta\Documents\Automation\Mesclador modular TFC		
Operator	Location		
	Description 1st		
Designed By	Description 2nd		Language es-ES
Checked By	1st View	Version	Sheet 26 - 1
Approved By			

HMI_2 [TP1500 Basic PN] / Listas de textos y gráficos

Listas de textos

Nombre_imagen_lista_texto

Nombre	Nombre_imagen_lista_texto	Rango de la lista	Rango (... - ...)
Comentario			

Valor: 1

Tipo de entrada	Valor individual	Texto	HOME
-----------------	------------------	-------	------

Valor: 2

Tipo de entrada	Valor individual	Texto	RECEPTES
-----------------	------------------	-------	----------

Valor: 3

Tipo de entrada	Valor individual	Texto	CIP
-----------------	------------------	-------	-----

Owner	Project name Mesclador modular TFC		Date 03/06/2013
	Project Path C:\Users\Crispeta\Documents\Automation\Mesclador modular TFC		
	Location		
Operator			
Designed By	Description 1st		
Checked By	Description 2nd	Language es-ES	
Approved By	1st View	Version	Sheet 27 - 1

1

2

3

4

A

HMI_2 [TP1500 Basic PN] / Listas de textos y gráficos

Listas de gráficos

Esta carpeta está vacía.

B

C

D

E

F

Owner	Project name Mesclador modular TFC		Date 03/06/2013
	Project Path C:\Users\Crispeta\Documents\Automation\Mesclador modular TFC		
Operator	Location		
	Description 1st		
Designed By	Description 2nd		Language es-ES
Checked By	1st View	Version	Sheet 28 - 1
Approved By			

1

2

3

4

A

HMI_2 [TP1500 Basic PN]

Administración de usuarios

Esta carpeta está vacía.

B

C

D

E

F

Owner	Project name Mesclador modular TFC		Date 03/06/2013
	Project Path C:\Users\Crispeta\Documents\Automation\Mesclador modular TFC		
Operator	Location		
	Description 1st		
Designed By	Description 2nd		Language es-ES
Checked By	1st View	Version	Sheet 29 - 1
Approved By			

HMI_2 [TP1500 Basic PN] / Administración de usuarios

Usuario

Administrador

Nombre	Administrador	Número	1
Cierre de sesión automático	Verificado	Instante de cierre de sesión	5
Grupos	Grupo de administradores;		

Owner	Project name	Mesclador modular TFC	Date	03/06/2013
Operator	Project Path	C:\Users\Crispeta\Documents\Automation\Mesclador modular TFC		
	Location			
Designed By	Description 1st			
Checked By	Description 2nd	Language	es-ES	
Approved By	1st View	Version	Sheet 30 - 1	

HMI_2 [TP1500 Basic PN] / Administración de usuarios

Grupos

Grupo de administradores

Nombre	Grupo de administradores	Nombre de visualización	Grupo de administradores
Número	1	Autorizaciones	Administración de usuarios; Monitorización; Operación;

Usuarios

Nombre	Usuarios	Nombre de visualización	Usuarios
Número	2	Autorizaciones	Operación;

Owner	Project name Mesclador modular TFC		Date 03/06/2013
	Project Path C:\Users\Crispeta\Documents\Automation\Mesclador modular TFC		
Operator	Location		
Designed By	Description 1st		
Checked By	Description 2nd	Language es-ES	
Approved By	1st View	Version	Sheet 31 - 1

HMI_2 [TP1500 Basic PN] / Administración de usuarios

Autorizaciones

Administración de usuarios

Nombre	Administración de usuarios	Autorización	Administración de usuarios
Número de autorización	1		

Monitorización

Nombre	Monitorización	Autorización	Monitorización
Número de autorización	2		

Operación

Nombre	Operación	Autorización	Operación
Número de autorización	3		

Owner	Project name	Mesclador modular TFC	Date	03/06/2013
Operator	Project Path	C:\Users\Crispeta\Documents\Automation\Mesclador modular TFC		
	Location			
Designed By	Description 1st			
Checked By	Description 2nd	Language	es-ES	
Approved By	1st View	Version	Sheet 32 - 1	