

Localizador de INformación Espacial de Andalucía

LINE@

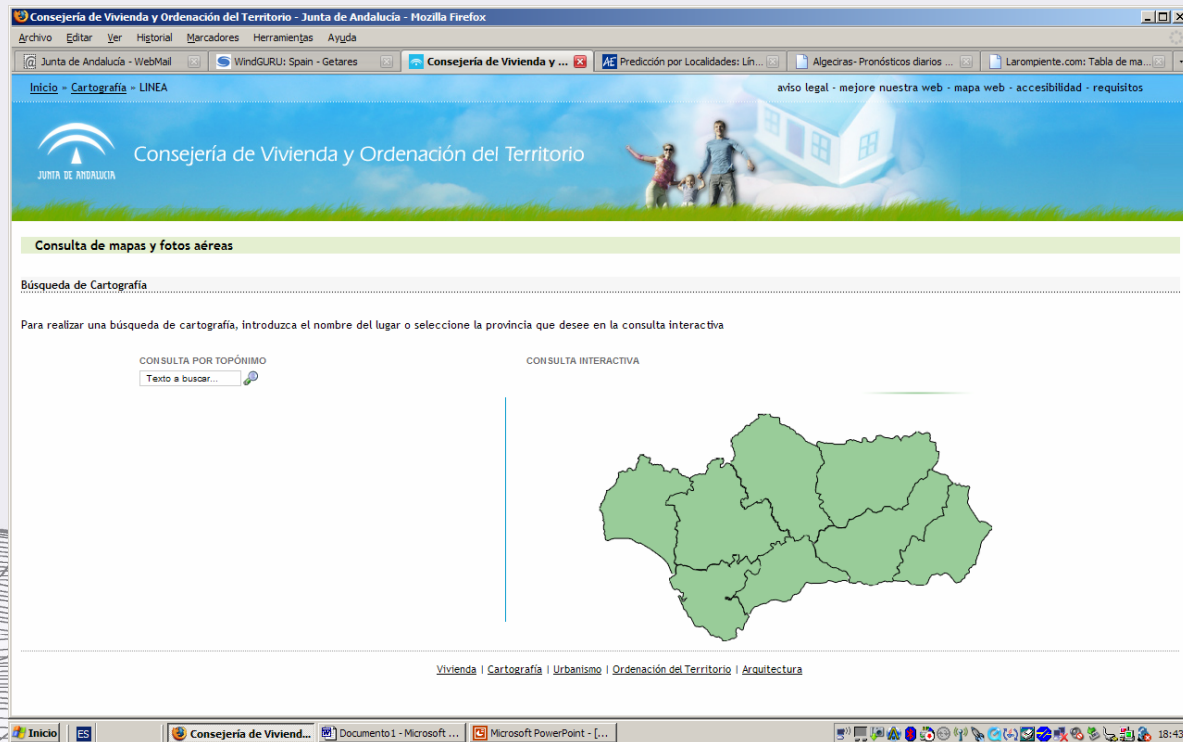

LA INFORMACIÓN GEOGRÁFICA AL ALCANCE DE LOS CIUDADANOS

Interfaz Intuitiva y Sencilla Habitual en otros navegadores

Dos opciones de búsqueda

Nombre geográfico

Localizar en mapa

Búsquedas por topónimo

Consejería de Vivienda y Ordenación del Territorio - Junta de Andalucía - Mozilla Firefox

Archivo Editar Ver Historial Marcadores Herramientas Ayuda

http://www.juntadeandalucia.es/viviendayordenaciondelterritorio/linea/

Junta de Andalucía ... WindGURU: Spain - ... Consejería de Vi... AE Predicción por Local... Sevilla- Pronósticos ... Larompiente.com: T... Consejería de Vivie... Onda Cero

Inicio » Cartografía » LINEA

aviso legal - mejore nuestra web - mapa web - accesibilidad - requisitos

Consejería de Vivienda y Ordenación del Territorio

Consulta de mapas y fotos aéreas

Búsqueda de Cartografía

Para realizar una búsqueda de cartografía, introduzca el nombre del lugar o seleccione la provincia que desee en la consulta interactiva

CONSULTA POR TOPÓNIMO

Punta Umbria

Punta Umbria

Capital de municipio de Huelva

CONSULTA INTERACTIVA

Vivienda | Cartografía | Urbanismo | Ordenación del Territorio | Arquitectura

Inicio ES Consejería de Vivi... Descargas Documento1 - Micros... Microsoft PowerPoin... H_2006.pdf - Adobe ... 20:05

Localización del Topónimo

Consejería de Vivienda y Ordenación del Territorio - Junta de Andalucía - Mozilla Firefox

Archivo Editar Ver Historial Marcadores Herramientas Ayuda

`http://ica.nexusgeografics.com/web/index.jsp?centerX=147292.5¢erY=4123487.9&entidad=Punta%20Umbr%EDA`

Junta de Andalucía - We... WindGURU: Spain - Get... Consejería de Vivienda ... AE Predicción por Localidad... Sevilla- Pronósticos para... Larompiete.com: Tabla... Consejería de Vivien...

Inicio > Cartografía > LINEA

aviso legal - mejore nuestra web - mapa web - accesibilidad - requisitos

Consejería de Vivienda y Ordenación del Territorio

Junta de Andalucía

Consulta de mapas y fotos aéreas

Reducir

Texto a buscar...

Córdoba Jaén

Río Piedras

Río Tinto

Punta Umbría

Mazaqán

Escala: Escala

Series disponibles

Ver cesta de la compra

- Ortofotografía digital en Color de Andalucía 1:10.000 (2007)
- Ortofotografía digital en Color de Andalucía 1:10.000 (2004)
- Ortofotografía Digital Pancromática de Andalucía (2001)
- Ortofotografía digital en Color de Andalucía 1:10.000 (1999)
- Mapa Topográfico del Litoral de Andalucía 1:5.000
- Mapa Topogr. **Mapa Topográfico del Litoral de Andalucía 1:5.000**
- Mapa de Andalucía Vectorial 1:10.000
- Cartografía Urbana Vectorial 1:2.000 y 1:1.000
- Cartografía Urbana Raster 1:2.000, 1:1.000 y 1:500
- Mapa Topográfico de Andalucía 1:100.000
- Mapa Oficial de Carreteras Andalucía

Inicio ES Consejería de Vivi... Descargas Documento1 - Micros... Microsoft PowerPoin... H_2006.pdf - Adobe ... 23:18

Búsqueda interactiva cartográfica

Identificación de series cartográficas

Inicio - Cartografía - LINEA

Consejería de Vivienda y Ordenación del Territorio

Consulta de mapas y fotos aéreas

Ortofotografías 1999-2007

Mapa topográfico de Andalucía

Cartografía Urbana

Cartografía Temática y derivada

Series disponibles

- Ortofotografía digital en Color de Andalucía 1:10.000 (2007)
- Ortofotografía digital en Color de Andalucía 1:10.000 (2004)
- Ortofotografía Digital Pancromática de Andalucía (2001)
- Ortofotografía digital en Color de Andalucía 1:10.000 (1999)
- Mapa Topografico del Litoral de Andalucía 1:5.000
- Mapa Topografico de Andalucía 1:10.000
- Mapa de Andalucía Vectorial 1:10.000
- Cartografía Urbana Vectorial 1:2.000 y 1:1.000
- Cartografía Urbana Raster 1:2.000, 1:1.000 y 1:500
- Mapa Topografico de Andalucía 1:100.000
- Mapa Oficial de Carreteras Andalucía

LA INFORMACIÓN GEOGRÁFICA AL ALCANCE DE LOS CIUDADANOS

Selección de Hojas para cada serie

Consejería de Vivienda y Ordenación del Territorio - Junta de Andalucía - Mozilla Firefox

Archivo Editar Ver Historial Marcadores Herramientas Ayuda

Junta de Andalucía - WebMail WindGURU: Spain - Getares Consejería de Vivienda y ... AE Predicción por Localidades: Lin... Algeciras - Pronósticos diarios ... Larompiente.com: Tabla de ma...

Inicio » Cartografía » LINEA aviso legal - mejore nuestra web - mapa web - accesibilidad - requisitos

Consejería de Vivienda y Ordenación del Territorio

Consulta de mapas y fotos aéreas

Texto a buscar...

Series disponibles Ver cesta de la compra

Ortofotografía digital en Color de Andalucía 1:10.000 (2004) (33)

- 0 - Hoja 99843
- 1 - Hoja 99813
- 2 - Hoja 99823
- 3 - Hoja 99933
- 4 - Hoja 99943
- 5 - Hoja 100013
- 6 - Hoja 100023
- 7 - Hoja 99914
- 8 - Hoja 99924
- 9 - Hoja 99934
- 10 - Hoja 99944
- 11 - Hoja 100014

Visualización Compra Descarga gratis

Vivienda | Cartografía | Urbanismo | Ordenación del Territorio | Arquitectura

Inicio ES Consejería de Viviend... Documento 1 - Microsoft ... Microsoft PowerPoint - [...]

18:28

LA INFORMACIÓN GEOGRÁFICA AL ALCANCE DE LOS CIUDADANOS

Visualización

- Browser Title Bar:** Consejería de Obras Públicas y Transportes - Junta de Andalucía - Mozilla Firefox
- Browser Tabs:** Junta de Andalucía - We..., WindGURU: Spain - Get..., Consejería de Vivienda..., AE Predicción por Localidad..., Algeciras- Pronósticos di..., Larompiete.com: Tabla..., Consejería de Obras...
- Page Header:** Inicio > Cartografía > LINEA. Aviso legal - mejore nuestra web - mapa web - accesibilidad - requisitos.
- Logo and Name:** JUNTA DE ANDALUCIA Consejería de Vivienda y Ordenación del Territorio
- Section:** Visualización de datos
- Map Interface:** Includes navigation tools (pan, zoom, home, etc.) and a button labeled "Aumentar". The main map area shows an aerial view of a coastal region with a river and urban areas. A scale bar at the bottom left of the map indicates 1.5 km.
- Footer:** Vivienda | Cartografía | Urbanismo | Ordenación del Territorio | Arquitectura
- Taskbar:** Shows the Windows taskbar with the Start button, language indicator (ES), and several open applications: Consejería de Obras P..., Documento1 - Microsoft..., and Microsoft PowerPoint - [...]. The system clock shows 18:30.

LA INFORMACIÓN GEOGRÁFICA AL ALCANCE DE LOS CIUDADANOS

Aumentar

LA INFORMACIÓN GEOGRÁFICA AL ALCANCE DE LOS CIUDADANOS

Reducir

LA INFORMACIÓN GEOGRÁFICA AL ALCANCE DE LOS CIUDADANOS

Descarga Gratuita

On the right side of the browser window, a Google search bar is visible with the coordinates "28xmax=2410018&ymin=4061239&ymin=4251025". Below the search bar, there are several open browser tabs, including "Federación An...", "Consejer...", "Junta de Andal...", "C.A.N.Eslora - ...", and "Junta de Andal...". The main content area on the right shows a list of "Series disponibles" (Available Series) with a "Ver cesta de la compra" (View shopping basket) button. The list includes:

- Orto fotografía digital en Color de Andalucía 1:10.000 (2007) (8)
 - 0 - Hoja 99923
 - 1 - Hoja 99933
 - 2 - Hoja 99943
 - 3 - Hoja 99924
 - 4 - Hoja 99934
 - 5 - Hoja 99944
 - 6 - Hoja 101641
 - 7 - Hoja 101631
- Orto fotografía digital en Color de Andalucía 1:10.000 (2004)
- Orto fotografía Digital Pancromática de Andalucía (2001)
- Orto fotografía digital en Color de Andalucía 1:10.000 (1999)
- Mapa Topografico del Litoral de Andalucía 1:5.000
- Mapa Topografico de Andalucía 1:10.000

The Windows taskbar at the bottom shows the Start button, language indicator (ES), and several open applications: "Consejería de Vivienda y...", "Instituto de Cartogra...", "Disco extraíble (E:)", "Mis documentos", and "Presentación Línea". The system tray on the right shows the date and time as "23:26" on "lunes".

Servicios Futuros: Fototeca Aérea Digital de Andalucía

150.000 fotogramas en la red

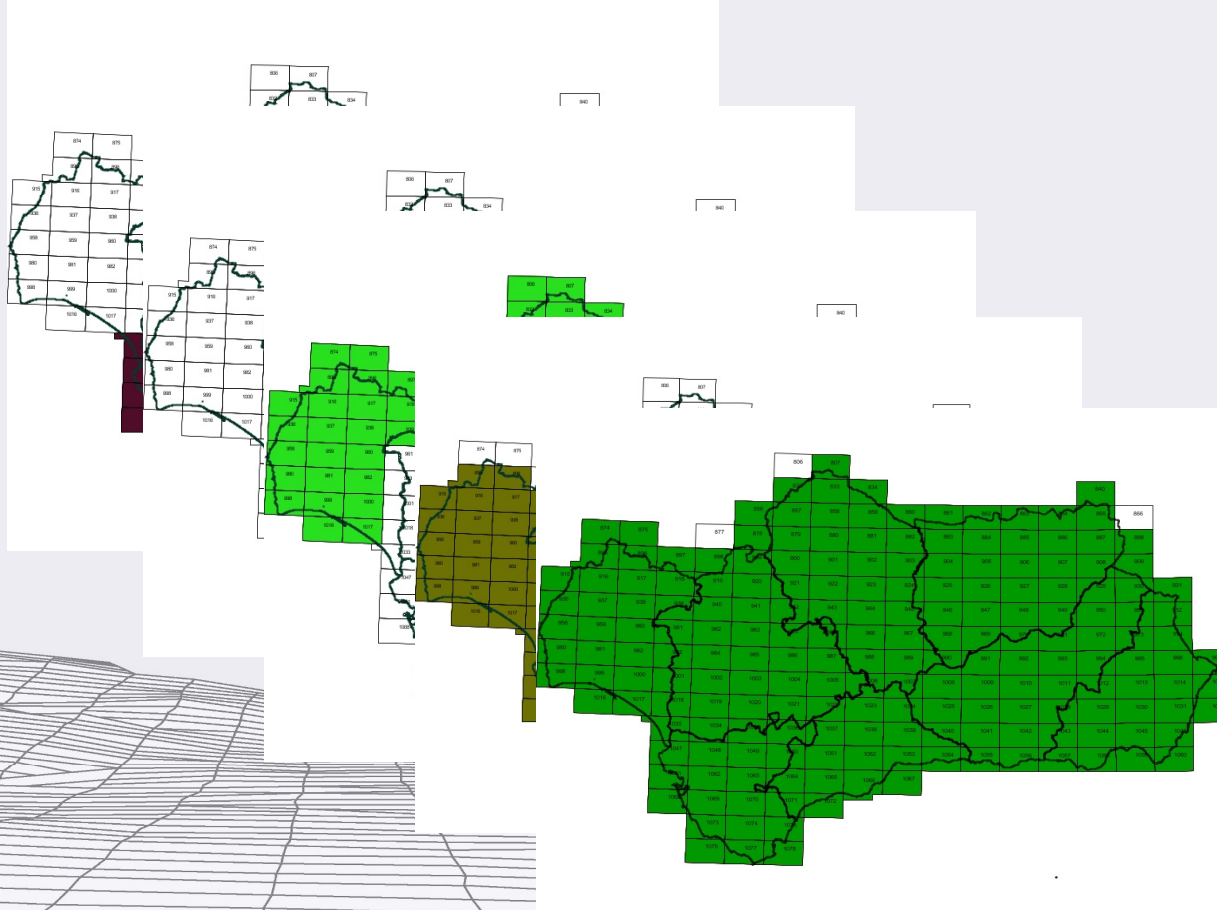

LA INFORMACIÓN GEOGRÁFICA AL ALCANCE DE LOS CIUDADANOS

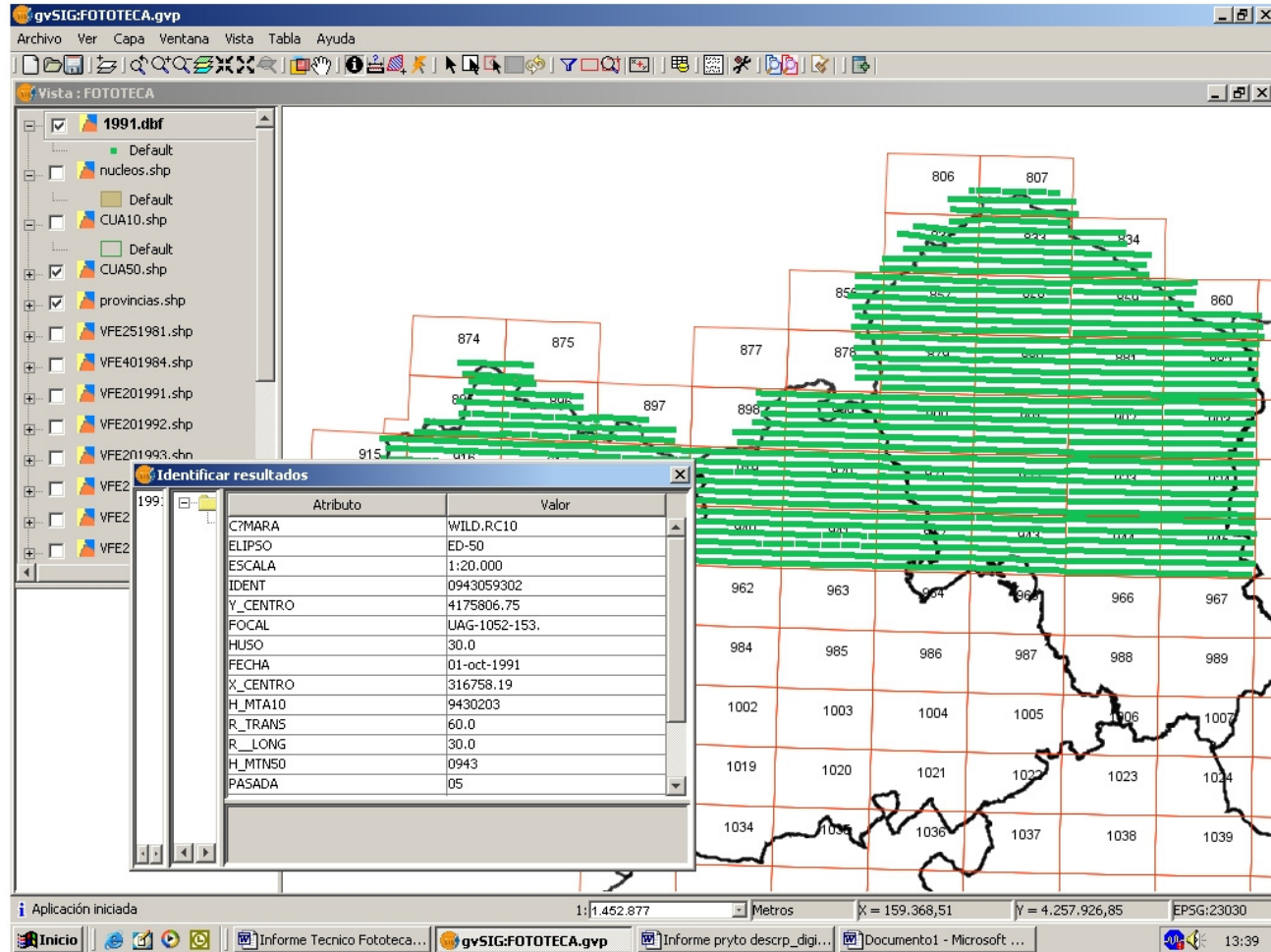

LA INFORMACIÓN GEOGRÁFICA AL ALCANCE DE LOS CIUDADANOS

LA INFORMACIÓN GEOGRÁFICA AL ALCANCE DE LOS CIUDADANOS

Consejería de Vivienda y Ordenación del Territorio
Instituto de Cartografía de Andalucía

LA INFORMACIÓN GEOGRÁFICA AL ALCANCE DE LOS CIUDADANOS

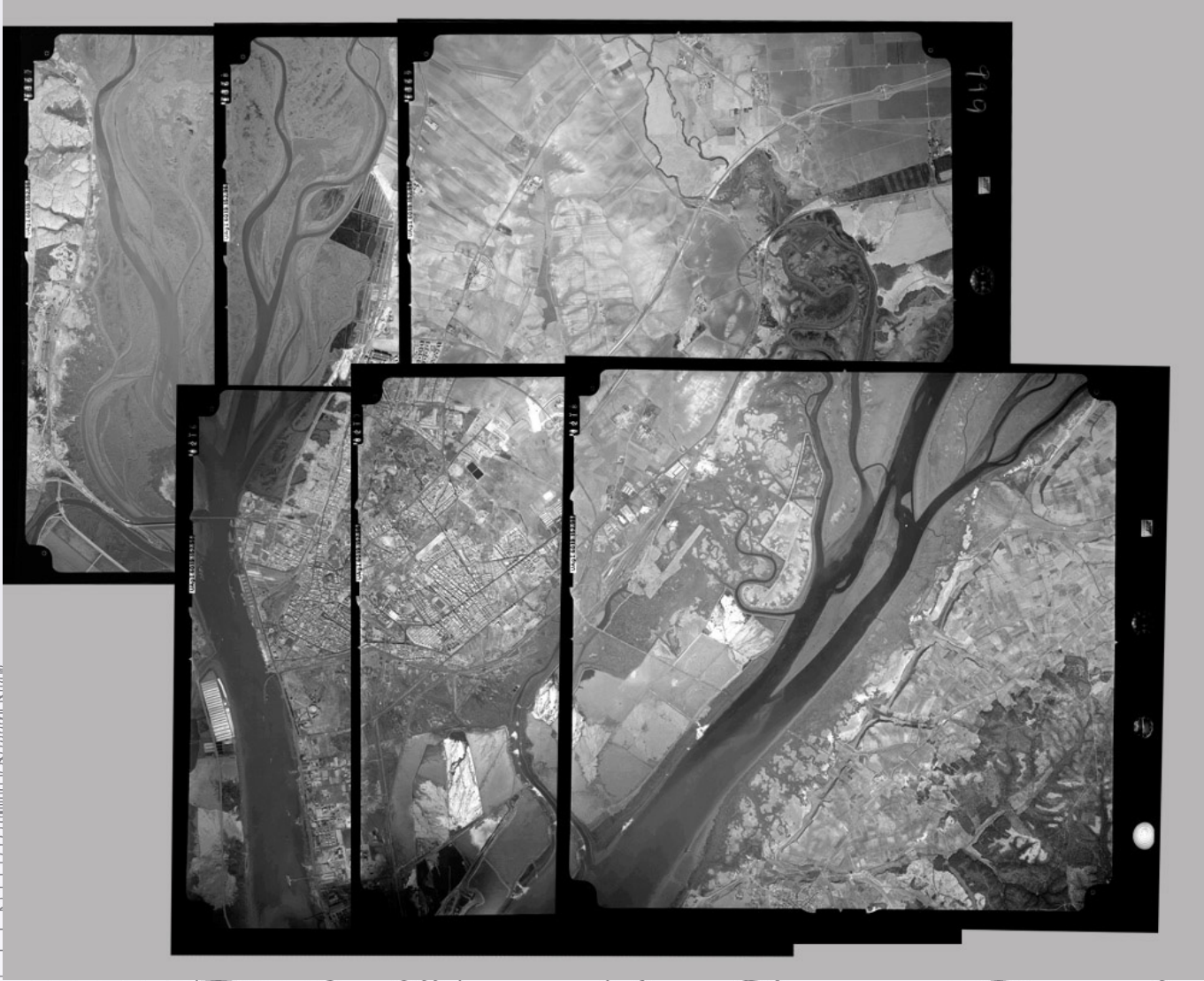

Consejería de Vivienda y Ordenación del Territorio
Instituto de Cartografía de Andalucía

LA INFORMACIÓN GEOGRÁFICA AL ALCANCE DE LOS CIUDADANOS

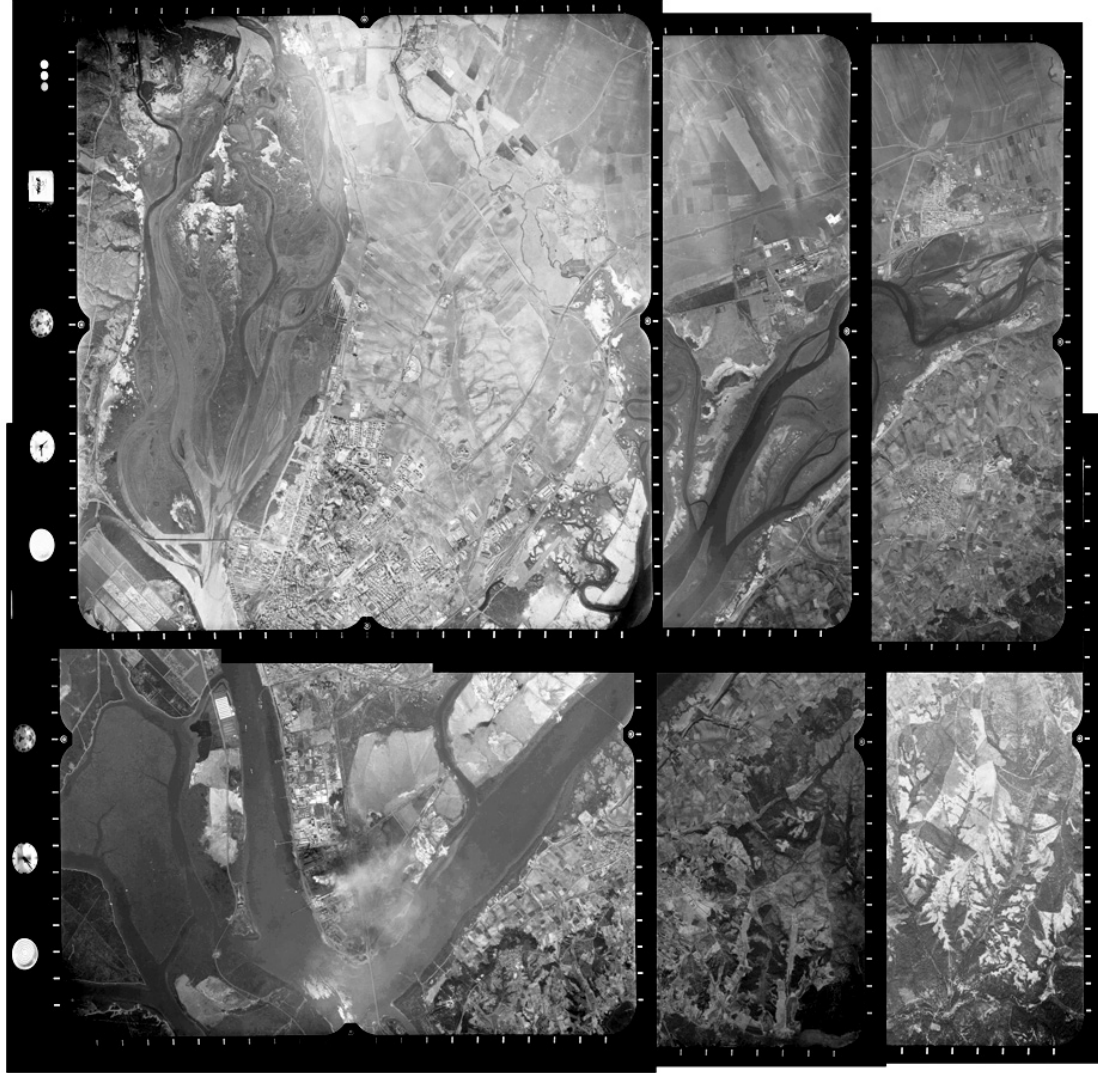

LA INFORMACIÓN GEOGRÁFICA AL ALCANCE DE LOS CIUDADANOS

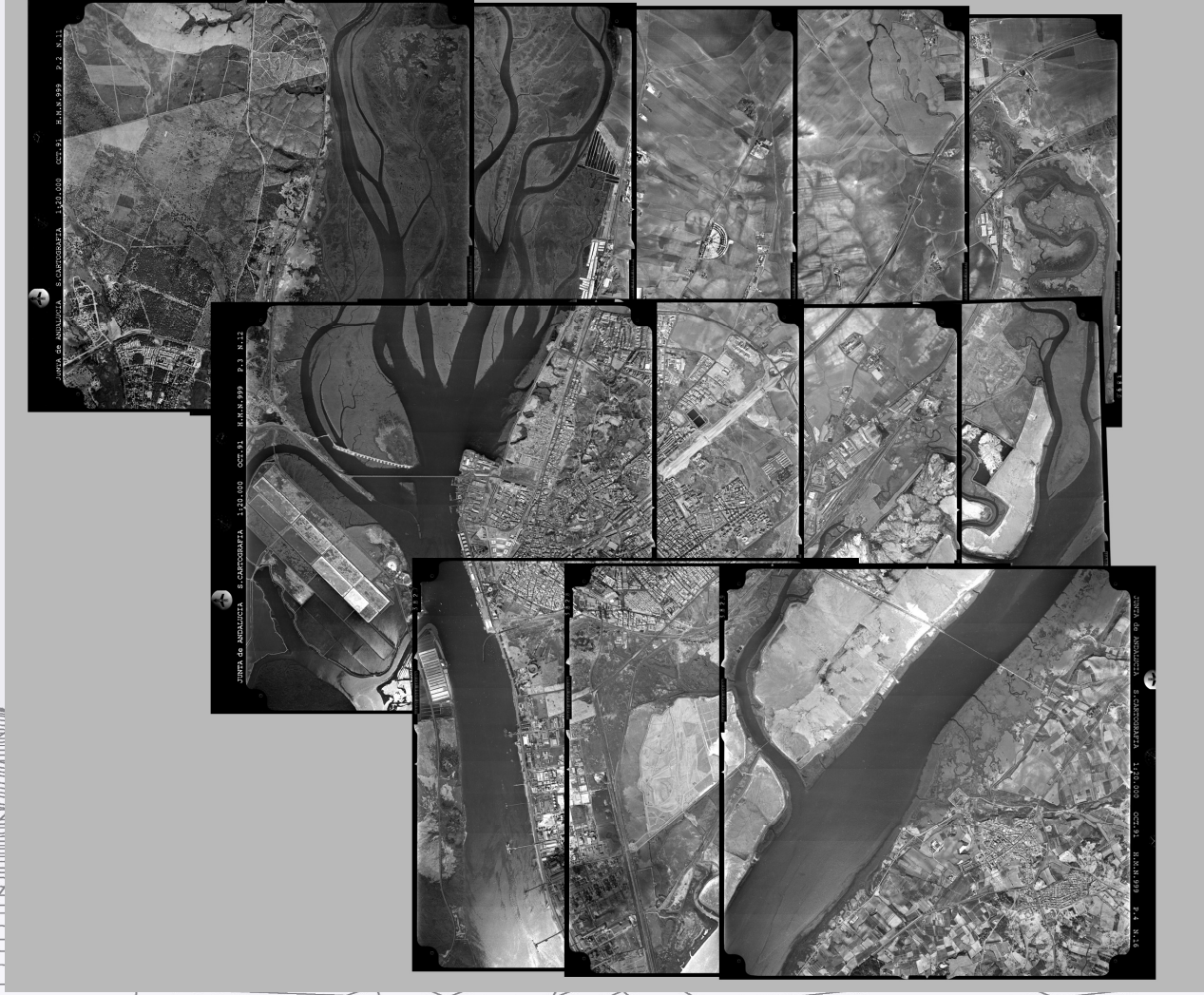

LA INFORMACIÓN GEOGRÁFICA AL ALCANCE DE LOS CIUDADANOS

